პროლეტარიელ ყველა ქვეყნისა, შეერთდით!

ლელო

№ 172 (3911)

1969 წ. 3 სექტემბერი. ოთხშაბათი. ფასი 2 კაპ.

სსრკ მინისტრთა საბჭოსთან არსებული ფიზიკური კულტურისა და სპორტის კომიტეტისა და პროფესიათშორისო რესპუბლიკური საბჭოს ორგანო

ЛЕЛО Орган Комитета по физической культуре и спорту при Совете Министров ГССР и республиканского Совета профсоюзов

გაზეთი გამოდის 1934 წლის 18 აპრილიდან

გამარჯვების გზით გევლოთ, ბავშვებო!

ეი, უკვე მეორე წელია ზედიზედ საქართველოს ნორჩი ფეხბურთელები (14-15 წლის ასაკის) გამარჯვების ზეიმობენ „სოკეიაულის“ თასის გათამაშებაში, რომელიც საკავშირო კომკავშირის ცენტრალური კომიტეტის მიერაა დაწესებული.

ისევე, როგორც შარშან, წელიწადნელ გათამაშებაში მონაწილეობა ეროვნული ნაკრები ვერ ეღირსა. ეს ბიჭები ლიტვის, ბელორუსიის, ტატარეთის, ტაჯიკეთის, ბაშკირეთის, ეკატერინბურგის, ბაკურიანის, ბაკმუტის, ბალტიმორის, ბოლდასეთის, ტალინის, ბოლ-დასეთის, ტატარეთის ნაკრებმა დამარცხეს ანკარიში 7:0, ხოლო ბაჭი ლიტვის გუნდთან დამთავრდა ლიტველთა სასარგებლოდ — 2:1. ასევე, ზონიდან ფინალში გავიდნენ ლიტვისა და ბელორუსიის გუნდები. ხხე ზონებიდან ფინალში მონაწილეობის ეფლაცა მიიღეს სომხეთის, უკრაინის, მოსკოვისა და ბელორუსიის კოლექტივებმა.

გათამაშების ფინალური ტაბა ჩაბარდა კალინინგრადში.

ჩვენებმა ტიტრის დაიჭეს სომხეთის გუნდთან ჭაკებით (0:1), ბაკურიანს ზედიზედ ბაშკირეთს მოსკოვის (3:0), უკრაინის (2:0) და ლიტვის (2:1) კოლექტივები, დასკვნთა ბაჭი ბელორუსიელებთან კი ფრედ (0:0) დამთავრდა. ეს სავსებით საკმარისი აღმოჩნდა, რომ ჩვენს გუნდს 7 ქულით დაეკავებინა I ადგილი და დაეფლეთ „სოკეიაულის“ თასს.

6-ქულით II ადგილზე გავიდა სომხეთის ნაკრები, ხოლო III — მოსკოვის გუნდი (5 ქულ).

საქართველოს ნაკრები „სოკეიაულის“ თასის გათამაშებაში ახალი შემადგენლობით გამოვიდა: მამარაძეი — ი. ცხოვრებიანი (ცხინვალი), გ. ბათიაშვილი (ობოლისი, „ლოკომოტივი“); ფაცაცია — ფ. ეანშიეი (ობოლისი, „ლოკომოტივი“), გუნდის კაპიტანი გ. რობელიანი (ცხინვალი), ზ. თევზაძე (ობოლისი, „დინამო“), ი. ბერიდაეა (ობოლისი, № 1 სპორტული სკოლა-ინტერნატი), ლ. ნეტოიეი (ცხინვალი) ნასპარაბოლეაეი — ვ. ბაზიკეი (ცხინვალი), ვ. ბიაზოეი, ვ. ნინიშეილი (ორიგე — გორი), ბ. ფარულეა (ქუთაისი); თაკარაბასხეოლეაი — ა. ქოქოეი (ცხინვალი), ვ. ლოპატინი (ობოლისი, „ლოკომოტივი“), რ. ხოფერია (ფოთი), ი. ინიეეა (ობოლისი, № 1 სპორტული სკოლა-ინტერნატი), ვ. დადაბაეა (ობოლისი, მწვრთნელთა სკოლა). გუნდს ამზადებდნენ სსრ კავშირის დამსახურებული მწვრთნელი ს. სიხარულიძე.

ზონალურ და ფინალურ შეჯიბრებებში საუკეთესო თავდასხმელად ალიარეს ეანეი ლოპატინი, საუკეთესო ნახევარმცველად — ბაჭი ფარულეა და საუკეთესო მცველად — ოლეგ ხერხულეა, რომელმაც გადაეცათ სპეციალური პრიზები.

ფინალური ტურნირის დამთავრების შემდეგ დაკომპლექტდა ნორჩ ფეხბურთელთა ნაკრები, სადაც შეეკვანენი არიან ლოპატინი, ცხოვრებიანი, ნეხოეი, ფარულეა, ბერიდაეა და რობელიანი.

* * *

ნერვიოზ: საქართველოს ნორჩ ფეხბურთელთა ნაკრები. მეორე რიგში მარცხნივ — გუნდის უფროსი მწვრთნელი ს. სიხარულიძე, მარჯვნივ — გუნდის მწვრთნელი ფ. ეანეი.

ფოტო ბ. ზარგარიანის.

ტრეკზე რბილის ერთ-ერთმა უძლიერესმა ველოსიპედისტმა, ლენინგრადელ ს. მოსკვინმა. წლიულაც საუბნო შედეგებს მიაღწია. ეან ერეკ ტალაში გამარჯვდა საკავშირო ჩემპიონატში ათიოდ ვადას 4 კილომეტრზე გამოდგენილი ინდივიდუალურ რბილაში, მერე კი ბრნის ტრეკზე თანაკუნდელებთან ე. ბიკოვთან ე. ეკუსეკეოთან და ს. ეკუსეოთან ერთად მსოფლიო ჩემპიონის წოდება მოიხეეა გამოდგენილი გუნდურ რბილაში.

ს ურ ა თ ზ ე: ს. მოსკვინი.
ფოტო ბ. ბასლოვისა (სატეს).

ქთიდან რვა ოქრო

რიგა, 1 სექტემბერი. ლატვიის დედაქალაქის „დაუგავის“ სპორტის სახლი სამ დღეს მასპინძლობდა ოცი ეოფილთან ა. ბოლეანის, მეზობლიანელ ოთარ ეანეეს — კლასიკური სტილის მოკიდავეებს ბელგარეთიდან, ეგვიპტიდან, ბოლდასეთიდან, ტაჯიკეთიდან, სირიიდან, ფინეთიდან და ჩეხოსლოვაკიიდან...

დიდი წარმატებით იასპარეზეს სპორტსმენ ოლიტებმა, რომელმაც ოქროს 8 მედალი ოვალი დაიკეეს.

ეი, ისინია: ვ. კოლიოვი, ვ. სპეფოეი, ი. ნეტრიპეეი, ი. ეეილეი, კ. ხალდეეი, ა. ეოლეეეი, ვ. რეზნაეეეი, ვ. ფერედეიეი.

დარჩენილი 2 „ეკაპტური“ ადგილი დაიკავეს ბელგარელმა მოკიდავეებმა ს. ანგელოვმა და ბ. ეოლოვმა.

ეეგზობრობის რალი ფინეთის სწორგე

ქეთეინეთი, 1 სექტემბერი. დღეს აქ ეეეთბილად ეეხვდნენ მოსკოველ — სოფიის ეეტროფალის, რომელეც ბელგარეთის სოციალისტური რეკონეეეკის 25 წლისთავის ეეძღვენა, სარბიელზეა მასპინძელთა და სტუმრთა 14-12 ეეკეეეი.

მოლიავეთის რეაბუშეიეის დედაქალაქი, რომელსაც სოციალისტურ ბელგარეთთან ტრადიციული ეეგვიანება, აკეერეეეს ეეტრიალეს მონაწილეებისთვის თვალსაჩინო საშეალოდ ეეე

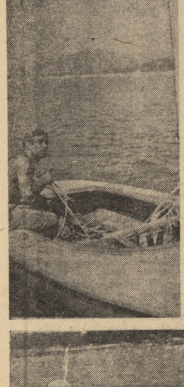

ფრიალებდნენ აფრები

ხიხუმში ფირს ანკარა წყალს ერთი ელერის მანძილზე სერავენენ თევზრეზინაები ისმენენ. საკარიელის პირადგეზეურ პონეელთაგან სალეფანი ერთანეთის ოინეფენის, ოფსეზეთისა და ანკარის 60-მდე საუკეთესო ავტომობილი. ფირფლის პროგრამაში შეეფიდა „ფინალ“, „ბერძანული პოლეზეფლის“, „ანარკელიერი“ და „ბ“ კლასების ნაგებნი რანალი. შეკიბრაზეანი პირველად მიიღეს მონაწილეობა ქალებმა.

„ფინალ“ კლასის ავტომობილი ღიღერია თავდაპეველ ხეფად ოფილ საპირველეფლ ნეკმაზეზეს, საპარკის ავტომობილ კანდიდატმა, ხიხუეეფლმა ფ. ხუბუნამ. მან მეოეე ადგილი ფაფიალ ფეფიანმა საპარკი ეფიდა.

„ეფერნიანი პოლეზეფლის“ კლასში საკეფეფანი ოფეეენ ოეეენ ავტომობილმა კანდიდატმა ტ. ზოიეე და ვ. კიტეეფელი.

ფაფიალებენ ანფაფეფეფენ

ოცნება აგვიხდა

„ეერიანი ეეე

ყველაფერი შესვენებამდე გადაწყდა

ს ს რ კ ა ს ა ბ ჭ ო ს ა ნ ი ს ი ტ ი ტ ე ტ ი ს ა ნ ი ს ვ ლ ე ბ ს

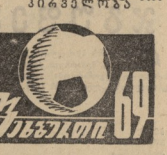

**ბოსტოელ ფეხბურთელ შეფიცე ჩიბიეს მიერ თავიდან დარტყმული ბერრი მოხვედა ბელჩოს, და ბეკე

შესარჩევ ჯგუფებში

დასთარგეს მსოფლიოს IX საფეხბურთო ჩემპიონატის საბრძოლო ადგილიკა შესარჩევ ჯგუფების ტურნირები. გაგაცნობთ ჯგუფების საბოლოო მდგომარეობას ჯგუფების მიხედვით (XII ჯგუფის საბოლოო ცხრილი იხ. „ლელო" № 157).

X ჯგუფი

	თ.	მ.	ფ.	გ.	ბ.	ქ.
პერუ	4	2	1	1	7—4	5
ბოლივია	4	2	0	2	5—6	4
არგენტინა	4	1	1	2	4—6	3

XI ჯგუფი

ბრაზილია	6	6	0	0	23—2	12
პარაგვაი	6	4	0	2	6—5	8
კოლუმბია	6	1	1	4	7—12	3
ეკვადორი	6	0	1	5	1—18	1

ამრიგად, უკვე გამოვლენილია მსოფლიოს IX საფეხბურთო ჩემპიონატის ფინალის ექვსი მონაწილე ფენილი (ჩემპიონატის მასპინძელი), ინგლისი (მსოფლიო ჩემპიონი) და შესარჩევ ჯგუფებში გამარჯვებულნი: ბელგია, პერუ, ბრაზილია, ესტონეთი.

ფოტო ვ. ტუტოფისა.

მიხეილ მესხი, ნოდარ დუმბაძე, გიგლა ფირცხალავა...

ერევნის ცენტრში ბურთს დიუდელ მიხეილ მესხი. ეი ცრუ მოძრაობას აკეთებს და ბურთს წინ ბაგაენის. ახლა მიხეილ ნოდარ დუმბაძე იჭერის, მაგრამ ჩვენი ასპრეზის ფარეცმას მოგერიებას. იგი ბურთს თავისი ეკიპის თავდასმაშელების აწვდის, მაგრამ უცაბად გიგლა ფირცხალავა ერევა საქმეში და ბურთს ეკიდეკ მიხეილ მესხის! ამჯერად იგი თვითონ ტრიალებს ცენტრში და მოიელიფლებულ მარკვეზის ფეხთა ფეხთა ურტკაცს ეარაბ, ბურთი ბადეში გაეგზავნა!

— მიხეილ მესხი ეკლეკ გამოდის? რა ეარეფილ ეარეფილ! ეარეფ ნოდარ დუმბაძეს! სიდან ეაჩნენა მინდორზე ეიგლა ფირცხალავა?

ბაგრან ეგასკერი არა. ფერია. ეს მაგრა მარილიკ ჩაგარდა ნოხუფის მაპლოხლეკ, ერთ-ერთ ზაღისპირა სტადიონზე. ერთ-ერთ ზაღისპირა სტადიონზეკ ნეს ადგილიხ ი ვი ირტენელ" ეა ინპრიგიზაციელ კოლეტივი „ეეფიარ ქმედებაა". ამ გუნდში მარცხენა გარეკამაგად თამაშობდა სახელგანოქმელი ეარეფილ მესხი, მარჯვენა გარეკამაგად — „ნინაგის" რედაქტორი, ეწრეალი ნოდარ დუმბაძე, ერთ-ერთი სტაფერის როლი ეა ეხნიდა კარიკატურიტს გიგლა ფირცხალავას დაეკისრა.

მართალი, მესხმა გაიცინა გიგლი, მაგრამ მისმა ეუნდმა მაინც წააგო — 2:8.

გამარჯვებული ეოლეტკეკის ჯეკარეშეეგა ბსაკეფრიტეთან ბედნიერი სახე მარკვეზეს მეეეტლა და მეკარის ჭკონ. ფალ. რა გასაკვირია ერთ სახელგანოქმელი ფორკარეთის მეეჯეკინა ფალეკალეს, მეორე კი მის დარტკეკეზეს ოეერიფდა. მეოე რა, რომ ბურთი ეკეფალ!...

ბ. ასანაშვილი.

ალმაგრონა (ნ. ეეეინსკია)
ფოტო ვ. ტუტოფისა.

საკავშირო ლსკ ცენტრალური ბუნმრის სასეირო ავტობუსი (ი. ბოგვეიძის პრ. № 49-ბ) მუშაობენ ფასიანი საბავშვოებრივ ბაბა-ჯანსაღი ელი ჯგუფები. ცარიელი.

ამბულატორიები ნოემბრიდან 5 სექტემბრიდან ყოველდღე 9-დან 12 საათამდე და 14-დან 17 საათამდე. ამბულატორიის შესაძენად საჭიროა წარმოადგინოთ კანონიერების ცნობა ოჯეფენი ოფნის პოლიკლინიკიდან.

დირექციის ტელეფონი 23-81-00.

ვერა მენჩიკის სახელობის თასისთვის

ბოსლეთი, 2 სექტემბერი (ტელეფონით, ჩვენი სპეც. კორ.). დღეს პოლონეთის გიმნაზიაზე ლსკ კავშირის მოგებრაკე ქალთა გუნდი, რომელიც მოსაწყობლად მოიგეს IV საჭადრაკო ოლიმპიადაში, გუნდში შეედან მსოფლიოს ჩემპიონი ნ. გაფრინდაშვილი, ა. კუშნირი და ლსკ კავშირის ჩემპიონი ნ. ოლეკსანდრია (სათადარიგო მოთამაშე). დღეგაკეთის ხელმძღვანელი და უფროსი მეკრთნელი ლსკ კავშირის დამსახურებული მეკრთნელი, საერთაშორისო ოსტატი ა. კონსტანტინოპოლსკი, მეკრთნელი საკრაფელის დამსახურებული მეკრთნელი, საერთაშორისო ოსტატი ბ. გიორგაძე, ნაკრებ ოლიმპიადის ბრონზეულ ბრიგადა ალ. ოლეკსანდრ ნ. ეოლეკსანდ ბ. ბ. ბ.