ᲡᲮᲕᲐᲓᲐᲡᲮᲕᲐ ᲡᲐᲮᲔᲚᲘ

● ᲯᲐᲠᲝᲛᲝᲕᲘ, 11 სექტემბერი. აქ სადილისწინული ვითარებაში დაიჭირა პოლიციის აბატიჭრილობის პირველი სპარტაკიადა — ბიღი წყობში ამ ქვეყნის უდიდეს სპორტული შოკეული. 10 დღის განმავლობაში ორი ათასი ჭაბუკი და ქალიშვილი მონაწილეობდა ჭრიალებში. სპორტსმენები სხვა ქალაქში გამართული ეროვნული შეჯიბრებების სპორტსმენებს ისტატობის გრანდიოზულ დათვალიერებას მოუწყობენ. 1 ივნისი გუნდურ ნათლისმა ვარჯიშით დაიწყო. 11 ივნისზე კატეგორიული სპორტსმენი, 111 — პიონერებისა.

● ᲚᲘᲕᲜᲘ, 11 სექტემბერი. ევროპის 1969 წლის მძლეთსწორ ჩემპიონატში შეკეთის ეროთიერთობა „ოქროს ისვებით“ ჩ. ბრუნს ჯეელს ოპონა ამ შეკეთ ქალაქში გამართულ საერთაშორისო შეჯიბრებაში — ბაგონ 61.36 წერტილ ტაროსი.

● ᲙᲐᲜᲐᲜᲐ, 11 სექტემბერი. ჰ. კანადიანას ბსოფისადში მიიჭერილ სატრაპორისო ტურნირში ჯიდაფეთი პარატების დამთავრების შემდეგ 11 ადგილზე მყოფ ჭ. კორნინის იუნიტელეველი დიდოსტატი ს. ბლეკბორნი დაამარცხა ბელეული ა. ო. ქსელ. ახლ ჯეოფორნიაც 8 ქულა აქვს.

● ᲛᲘᲜᲡᲙᲘ (ᲒᲠᲤ), 11 სექტემბერი. ფრენბურთელ ჯგუფ ბ-ში ჯეიბოველების ეწმიდებიან მსოფლიო თასის გათამაშებისთვის (ეს საინტერესო შეჯიბრება 13-20 სექტემბერს გაიმართება გერმანიის დემოკრატიულ რესპუბლიკაში). დიდ სიურპრიზად მიიჩნიეს ამ გაჭირთული მატჩის შედეგი: გაიმარჯვებელმა ფინიშელმა ფარიშელმა მეცხრის ოლიმპიური თამპიონი ვიტე-ნემეთის — ოცნინის ნაკრებს — 3:0 (15:8, 15:11, 15:5).

● ᲑᲐᲠᲔᲜᲘ, 11 სექტემბერი. გერის ფრენბურთელ ჯგუფ ნარჩენ ბიღი რეზერვია ჩაჯარა მსოფლიო თასის გათამაშების წინ — ანგარიშით 3:1 (15:6, 15:5, 14:16, 15:7) დაამარცხა ბელგიელები.

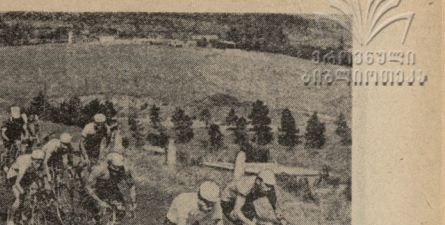

საჭმელ-ბალეთში ველოსიპედისტის პირადეულ ნიჭიერების მონაწილეები შეეხვნენ გრძელ და მომკვლელ ავლაბარს. თბილისის ზღვის რკალურ ტრასაზე ეს იყო ერთ-ერთი რიგები მოწყვეთა.

ფოტო ჰ. ზარკარიანისა.

(ᲘᲮᲔᲘᲡᲘᲠᲔᲑᲘᲡ ᲐᲜᲐᲚᲝᲒᲘᲣᲠᲘ ᲜᲘᲛ. 83-Ე ᲒᲒ.).

ᲙᲐᲠᲗᲣᲚᲘ ᲡᲐᲛᲔᲤᲔᲠᲔᲑᲘᲡᲐ

ნ. ჩიქოვასა და ვ. გუშჩინის „ᲓᲐᲜᲒᲠᲔᲑᲔᲚᲘ ᲥᲣᲨᲔᲚᲘ“

ᲑᲐᲠᲔᲜᲘ, 11 სექტემბერი. ევროპული ჩემპიონატის წინ ფრენ. ჯგუფიდან ბსწევსან. ოთ ბიღი რეპეტიცია ახალი მსოფლიო რეკორდები დაჯგინდებოდა: ოლიმპიურ. ჩემპიონმა, 28 წლის მარკიტ გუშჩინმა ბიონი 20,10 მეტრზე ჩრა — 1 სანჯიმეტრით ჯაუმჯობესა ლენინგრადელი ნ. ჩიჯოვას ძველი მიღწევა.

მეხუთის ოლიმპიადის ოქროს მედალოსანმა დაიბირეს, მსოფლიო რეკორდსმენის ტიტული და მსოფლიოსნის ისტორიაში მეორე ქალად მოვიეველნა, ვინც ბიონი 20-მეტრიან ზღვარს გადაცილა. ეს ეუნდის ცდების სქრის ამ შეკიპრებში: 18,98, 18,96, 18,50, 19,61, 19,31, 20,10.

რ. ბეჭერა, კ. ბალცერმა, ჰ. პოლეშამ და ა. ფიტმანი თავიანთ ქვეყნის ახალი რეკორდი ოცდაოქ 4 ჯ 100 მეტრზე ესტაფეტაში — 44.3 წამი. ეს შედეგი წლეულს ხუთჯერაა მსოფლიოში. ჯაჭარ ცეროტკინა (ცოლისა, ჰაუნდი და ბაბუაინი) ეს ბესძლი 89,3 წამში გაიპინა. 800-მეტრიანი დისტანციაზე ეუდლზე ადრე დაამთავრა დ. ფრომმა — 1.46.2. ფინნეთის მეიორე იეკი ჰოპას ჩემპიონი ჰ. პატეშვიცი — 1.46.8. რ. პეფერნი 100 მეტრზე თარჩენენი 18,4 ანგენ.

* * *

სურათზეა ჰ. ფიშერი.

რომე, 11 სექტემბერი. 1500 მეტრზე ოლიმპიადის ჩემპიონ ეუროპეთ აქ ევროპის ახალი რეკორდი დაამყარა იტალიელმა ნიკოლო კალეანინმა — 18.11.6. ეუროპის ამ მარათონულ დისტანციაზე კონკურენტის ძველი რეკორდი (18.21,7) ეკუთვნოდა ე. ლიტვენენკოს (ᲡᲠᲣᲚᲘ).

...რიგით მეექვსეა

ᲑᲣᲓᲐᲞᲔᲨᲢᲘ, 11 სექტემბერი. სსრ კავშირის წყალუნთაოსნის ნაკრებმა წარმატებით დაიწყო ჩემპიონატი ნაცვალი ოდესის „უკრაინის თასზე“: ამყარიშით 7:2 დაამარცხა პოლანდიის გუნდი. სამჭოთა სპორტსმენთაგან ბერთები გაიგანეს: ალიმოვი (2), ტრუსკინი, შილიუკინი, ისიპოვმა, ბოდიოთინოვმა და ფრესკინა.

უნაკრების ფეხბურთელებმა ორ დასკვნით მატჩში წარმატებით ჩაატარეს მსარაკეთრი კამპეტიციები უნაკრეული ფიფასის ყიფენ წინ. მაკრამ სათანაოო სასტვენმა ფრე (7:1) ალნიშნა. სამჭოთა წყალუნთაოსანმა ბელი დიდი გამგაკეთილი ისიპოვმა (3), შილიუკინმა (2), სკოტა და ფრესკინმა.

დამაჩრენი მატჩები ამე დამთავრდა იუგოსლავია — პოლანდია 9:7, იტალია — ბელ 5:4.

ტურნირში ლიდერობენ იპალეული, რომელთაც 4 ქულა აქვთ 4-დან. სამჭოთა გუნდი 3 ქულით 11 ადგილზეა.

ეს გათამაშება ოიცად შეეჭვა.

მსოფლიოს უძლიერესმა წყალუნთაოსანმა ეს ვერცხლის ნაგალეთი მიიღეს 20 წლის წინათ ვაიოლმაშის (ᲩᲔᲮᲘᲡ ᲙᲠᲘᲖᲘ „იტალიის თასით“ ეწოდებოდა). ამ თასს სხვადასხვა დროს ფლობდნენ უნგრელები, პოლანდიელები, იუგოსლავიელები და სსრ კავშირის წარმომადგენლები.

ᲙᲝᲛᲣᲜᲘᲡᲢᲣᲠᲘ ᲨᲠᲝᲛᲘᲡ ᲙᲐᲕᲨᲘᲠᲘᲡ ᲒᲐᲖᲔᲗᲘ

ᲚᲔᲚᲝ

ᲡᲐᲙ. ᲡᲡᲠ ᲛᲘᲜᲘᲡᲢᲠᲗᲐ ᲡᲐᲑᲭᲝᲗᲐ ᲐᲠᲡᲔᲑᲣᲚᲘ ᲤᲘᲖᲙᲣᲚᲢᲣᲠᲘᲡᲐ ᲓᲐ ᲡᲐᲡᲬᲐᲠᲙᲝ ᲙᲝᲚᲔᲥᲢᲘᲕᲔᲑᲘᲡ ᲠᲔᲖᲘᲝᲜᲐᲚᲣᲠᲘ ᲡᲐᲑᲭᲝ ᲝᲠᲒᲐᲜᲘᲖᲐᲪᲘᲐ

№ 179 (3918) 15 1969 წ. სექტემბერი. შაბათი. ფასი 4 კაპ.

Орган Комитета по физической культуре и спорту при Совете Министров СССР и республиканского Совета профсоюзов

ᲒᲐᲖᲔᲗᲘ ᲒᲐᲛᲝᲪᲛᲓᲘᲚᲘ 1934 ᲬᲚᲘᲡ 13 ᲐᲞᲠᲘᲚᲘᲓᲐᲜ

ᲡᲘᲣᲠᲞᲠᲘᲖᲔᲑᲘ ᲛᲐᲠᲗᲒᲘᲡ ᲙᲣᲜᲫᲣᲚᲖᲔ

ᲑᲣᲓᲐᲞᲔᲨᲢᲘ, 12 სექტემბერი. მარათის კუნძულის აუზში მოპაპრეზე წყალუნთაოსნებმა ისევ სიურპრიზი შეინახეთაოსნეს: ამ შეჯიბრებაში უკვე ხუთისე მეორედ დამარცხდნენ იუგოსლავიელები, ამჯერად, გერის ნაკრებთან — 2:6. იუგოსლავიელები მეტისმეტად ცდილნ ჩამოეცილებოდნენ და საბოლო სტვენიერის გამოცდისის უნარიც.

სამჭოთა გუნდს ოქტიომის პირველ პერიოდში თვალსაჩინო უპირატესობა ჰქონდა, რაც ორ „შვიდ“ ბერთში გამოიხატა. მეორე პერიოდში მოწინააღმდეგეებმა 2-2 ბერთი გაიტანეს, მესამე (1:2) და მეოთხე (0:1) ტიმებში კი სამჭოთა წყალუნთაოსნების პირდაპირ ვეღარ იცხობდნენ. სამაოცოდ, ფრე — 5:5. სამჭოთა სპორტსმენთაგან ბოლეთი გაიტანეს სეპიოროვმა (2), სკოტა, ფრესკინმა და ისიპოვმა.

უნაკრეულმა იოლად ასძლია პოლანდიელებს — 10:5.

დასკვნითი შეჯიბრების წინ კლუბ იტალიელები ლიდერობენ — 5 ქულა. 4-4 ქულით 11-111 ადგილებს იყოფენ სსრ კავშირისა და უნგრეთის წყალუნთაოსნები.

ᲚᲘᲓᲔᲠᲘᲐ „ᲚᲣᲜᲘ“

ᲓᲔᲜᲘᲡ ᲠᲣᲜᲘᲡᲘ, 12 სექტემბერი. ბელორუსელ ქალთა საკალათბურთო ჩემპიონატის ფინალური ტურის, მეორე და მესამე დღის შეხვედრები კანონზომიერი მოდგმებით დამთავრდა. მეორე დღეს მოსკოველ ლუნიკ“ დაამარცხა კიევის სახლშეფენელობის მე-3 კომბინატის გუნდი — 22:10, ხოლო „ბელორუსკალი“ — სელენინგრადის „ლენინგრადი“ — 20:10.

მესამე დღეს კიევე ერთი გამარჯვება მხედა „ლუჩი“: მოსკოველებმა დაამარცხეს მინსკელები — 19:8. კიეველები მეორე ტიმზე ერჩიც — კიევის „სპარტაკი“ თანაჩარელეს სახლშეფენელობის მე-3 კომბინატის გუნდთან — 17:13. სელენინგრადის „ლენინგრადი“ მოცეკ კიევის „ბელეულეტის“ — 10:9.

ჩემპიონატის ლიდერი — „ლუნი“, ახლ 28 ქულა აქვს, „სპარტაკი“ 25 ქულით 11 ადგილზეა.

ᲛᲐᲡᲙᲘᲜᲫᲠᲔᲑᲒᲛᲐ ᲬᲐᲒᲔᲑᲘᲗ ᲓᲐᲘᲬᲧᲔᲡ

ᲚᲔᲜᲘᲜᲒᲠᲐᲓᲘ, 11 სექტემბერი. ზეცეკავნი ბელორუსელი ბალერინა ალა ბოსკოველი ბალერინა ალა ბოსკოველი ბალერინა ალა ბოსკოველ

სსრ კავშირის ოლიმპიურ კომიტეტში

სპორტული მოძრაობის პრობლემები, რომლებიც აღიარებულ აღელვებას ბევრი ქვეყნის სპორტული საზოგადოებრიობის, განსაკუთრებით ოლიმპიური მოძრაობის მეგობრების ხელთ არსებული საინფორმაციო საშუალებების ყურადღებას იქცევს, სსრ კავშირის ოლიმპიური კომიტეტის პრეზიდიუმის 10 სექტემბრის სხდომა. მოსპობილი გამოუყენებელი სსრ კავშირის ოლიმპიური კომიტეტის თავმჯდომარის მოადგილე ი. კოსიჩკინი.

მოსწრებულია და პრეზიდიუმის წევრთა განსაკუთრებით ხაზგასმულია ალეკსანდროვის პირველ ყოველ გადაწყვეტილებათა მკაცრი საკითხი — სამრთალ ატრიის რესპუბლიკის სპორტსმენის ოლიმპიური ნორმატივის გარეშე მოპოვებული გამარჯვება ოლიმპიურ მონაპოვრად.

სსრ კავშირის ოლიმპიური კომიტეტის პრეზიდიუმმა რწმენა გამოთქვა, რომ თანამედროვე პირობებში მაღალ დაუკვეთ კეთილშობილური სპორტსმენებს — ერთგული პატრიოტის ნამდვილ ინტერნაციონალისტის თვისებებსა და სახელმწიფო ამებების ობიექტურად შეფასების ტრადიციას.

პრეზიდიუმის წევრებმა ცნობიერებით აღნიშნეს, რომ მომავალ წელს სსრ კავშირის ოლიმპიური ნაკრები ოლიმპიურ თამაშობის მეორე ნაწილში მონაწილეობას მიიღებს მექსიკის დედაქალაქში.

პრეზიდიუმის სხდომაზე მიღებულ იქნება სპორტული ორგანიზაციების ახალი ხელმძღვანელობის არჩევნები.

ნონაძ კვლავ გაძლიერ

ლიპეცკი, 12 სექტემბერი. ქალთა IV სპარტაკიადის ოლიმპიადაში დაიდა 111 ტურის დღეს. დღეის კლუბ განახლება თამაში 1 ტურის გადავიდეს ხ. გაფრიდონელ (სსრ კავშირი) — ვ. პეტროსიან (ბულგარეთი) პარტიაში. მსოფლიო ჩემპიონმა კლუბ ადრინდელ უთანარტნოსის რეალიზაციას. ხალიან სიმარტივით ორი ათიოდეული და პარტია კლუბ გადაიდო.

სხვაზის შეიდა 111 ტურის. სსრ კავშირის გუნდი შეიცვალ ლეგენდარული მოგვარეებით. გაფრიდონელის მოეგო ტ. ზატალოვის, ხოლო ხ. ლეკუხინის — ა. კარპოვის (ლენინგრადი) პარტიაში.

ამპირეს ჩემპიონატიელებმა მიიღეს (2:0) ბულგარის გუნდის. სხვა მატჩებში შეიცვალებია: ინდოეთი — რუმინეთი 1:1, ირლანდია — გერ 0:2.

I და II ტურებში გადადებული პარტიების დამთავრებისას პილანდიის მოჭადრაკეებმა მოეგეს გერის გუნდს — 2:0. ენთანაო ჩერიშევი (1,5:0,5) რეგინალებ დამთავრდა დაბოვებით, ხოლო პილიპენკომ — პილანდიელი.

ამრიგად, სსრ კავშირის გუნდს ტურნირის ბოლო ტურში ჩემპიონატისის — 5 პუნქტი, ჩემპიონატისის — 5 პუნქტი.

დაწინაურდა ტ. პეტროსიანი

მოსკოვი, 12 სექტემბერი (ტასი). ალეკსანდრიის ქალაქის ტურნირის ვიდეოთ ხელმძღვანელობით დასრულდა ... ლენინგრადის მოჭადრაკეებმა ძალიან ენერგიული ბრძოლა გაუწიეს ჩემპიონატის ლიდერებს და სსრ კავშირის ხელმძღვანელი გუნდის მატჩის შედეგს რამდენიმე ქულით გადაწყვიტა. ტურნირის ბოლო ტურში ლენინგრადელებმა ორ ქულიანი უპირატესობით დაამარცხეს ერევნის გუნდი. ამ მატჩში ტ. პეტროსიანმა ლ. ფოროსიანი, ხოლო 17-17 სხვა ქალაქთა ხ. ხოლმა — ტ. ლებრინისმა და ვ. სავინ — ა. ხაჩიევის პარტიები.

ვ. ლენინგრადის ჩემპიონატის ტურნირის ბოლო ტურში ვ. ვასილიევმა, ვ. ბოჭაროვმა, ვ. ლიტინსკაიამ და ა. ბელოვმა მიიღეს ხელოვნური ფრეიზერის ვარიანტში ნ. ბელავენკოსთან, ხოლო ა. ბელოვმა — ნ. ბელავენკოსთან.

ამ დღეს ასევე დაიწყო ს. ლებედიევის.

V ტურში ლენინგრადელ ლიდერებს სავარი ეკ ვასილიევთან. ხავინის მატჩში — მსოფლიოს ვიცე-ჩემპიონის პეტროსიანის თავდაცვაზე ლენინგრადელი სპორტსმენი მეტად ენერგიულად შეუტია. ლებედიევის ფიგურული ხელმძღვანელობით ლენინგრადელებმა ფიგურული ხელმძღვანელობით ლენინგრადელებმა ფიგურული ხელმძღვანელობით ლენინგრადელებმა

ჟამი ფიქრისა და განსჯისა

5. „ლეკვი ლომისა სწორია...“

ერთხელ საუბარში გამომკნეტ ეკატერინეზე მოვახსენე ქალს მ. ლაზარიშვილ ქალის, როგორ ბრძის იგი ვეებერთელ ქალებსა სუსტ თანაში.

— ჩვენ არ უნდა ვთანაშიშებდეთ ვეებერს სუსტად. იყო დრო, როცა ჩვენ არაფერში ჩამოვრჩებოდით, — მპასუხობა მოლეკულ. — ამბობენ, ქალრაი სამხედრო ხელოვნების ისტორიაშიაო. თუ ეს ასეა, მაშინ ვიტყვი: ერეკ სამეომრებში სამხრეთის ლეტრი ათასა იყო, თხის ლეტრი კი ორასი. ზოგჯერაც ქალრი თამაში მოიყრიდა ხოლმე ერთ ადგილ. ზოგჯერ ქალრი ათასში ერთხელ დაიყვანებოდა, რომ ბედნიერ სოფის მეფეებისთან ელჩობა გაეწია. ბერძნული ისტორიკოსები ამბობენ, რომ ალექსანდრე მაკედონელის ქალრი ათასი ცხენოსანი იყო. ალექსანდრე ამ ქალრით ინდოეთის ლაშქრობაში წავიდა და ინდოეთის მეფე პორი ამ ქალრით დაამარცხა. ეს ამბავი ჩვენ ისტორიაში ერთ-ერთ ყველაზე ბრწყინვალედ არის აღწერილი.

ბაგრატ მეფეც ხომ ათასი ცხენოსანით (ამ სიტყვის ქარი გაგებით) ჰაფრიალებდა. მოგიყვებით ერეკლე II-ის ცხენოსანი ჯარისკაცებით. მხედრობა წმინდა ქართველი იყო. ეს ჯარი იმედს გვაძლევდა, რომ ახლო მომავალში ქალები ქალებად კი არა, ჯარისკაცებად ისახებოდნენ.

ამიტომ ოპტიმისტებით იყო გამსჭვალული ა. ელენიანი 1964 წელს. მაშინ ასე ამბობდა:

— ქალთა და ვაჟთა თამაში დღეს ქალურ განსაზღვრებას ვაკეთებთ უკვე ბოლშევიკებად. მაგრამ ჩვენი სიტუაცია ჯერ არაა. შეიძლება დღესაც, რომ ბაგრატიონ ქუჩაზე ქალრი თამაში მოიყრება ხოლმე ერთ ადგილ. ამიტომ ჩვენ ვფიქრობთ, რომ ქალრი ათასში ერთხელ მაინც უნდა ვიხილოთ თავისებურად, ანდა ჩვენ დაგიპატიჟებთ.

ასეთი ბედნიერი ბიჭი ვარ, რომ ორჯერ მოვესწარი ამ ქალრის ერთ-ერთ ნაწილის ნახვას. ერთხელ ბაგრატ მეფის ეკლესიის ეზოში, მეორედ ბიბლიოთეკის ეზოში. ორივეჯერ ქალრის ნაწილი ორ ნაწილად იყო გაყოფილი. ერთ ნაწილს ბაგრატ მეფე ხელმძღვანელობდა, მეორეს — ბიბლიოთეკის დირექტორი ალ. ბოცვაძე. ორივეჯერ ქალრის ნაწილი ერთმანეთს ეჯახებოდა, ერთმანეთს ეომებოდა, ერთმანეთს ეწეოდა, ერთმანეთს ეხვეოდა, ერთმანეთს ეხლართებოდა, ერთმანეთს ეხლეჩებოდა, ერთმანეთს ეხლიჩებოდა, ერთმანეთს ეხლიტებოდა, ერთმანეთს ეხლეტებოდა, ერთმანეთს ეხლებოდა, ერთმანეთს ეხლებოდა, ერთმანეთს ეხლ

მარჯვენა სანაპიროს ფალავნები

დოსტან კაფიანიშვილი გაიცნობა მეგობ სანტატრესო შეხვედრა, ჭარიულ ჭიდაობაში. მონაწილეობენ მტკვრის მარჯვენა სიდეკის წარმომადგენლები. პირველ წონაში ათასპარიზე ზეში ბანდაკის და ბოლო ტურნირებში. გიორგაძეს ბანდაკელებს, შემდეგ ერთმანეთს პირისპირ წარსდგებენ კაფიანიშვილი და დოლის ჯუნდური. წარმატება წილად ხვდათ დოლურას. მან შეძლებულია მაღალ დონეზე ჩაატარა შეხვედრები და I ადგილი დაისაკუთრა.

ლ. ფუსტელაძე.
(ჩვენი კორ.).

ქობის რაიონი.

ს უ რ ა თ ი ს: შეხვედრების ერთ-ერთი მომენტი.

ფოტო ვ. მშვილდოშვილისა.

15 ნოემბერი, 11 ივნისი, 1913 პილიმენტრი

საფეხბურთო ორი ლეგენდარული ფეხბურთელის — ტურ დე ფრანსისა და ტურ დე ლონდონის სახელობის ტურნირების ისტორია ერთმანეთს ემსგავსება. ორივე ტურ დე ლონდონის ტურნირის ინიციატორ ფრანგ პროფესიონალ ფეხბურთელებს შორის ერთ-ერთი ყველაზე პოპულარული ტურნირია. ორივე ტურნირი ერთ დროს ინგლისელ ფეხბურთელებს შორის ყველაზე პრესტიჟული იყო. ორივე ტურნირი ერთ დროს ინგლისელ ფეხბურთელებს შორის ყველაზე პრესტიჟული იყო. ორივე ტურნირი ერთ დროს ინგლისელ ფეხბურთელებს შორის ყველაზე პრესტიჟული იყო.

ორივე ტურნირი ერთ დროს ინგლისელ ფეხბურთელებს შორის ყველაზე პრესტიჟული იყო. ორივე ტურნირი ერთ დროს ინგლისელ ფეხბურთელებს შორის ყველაზე პრესტიჟული იყო.

ფრე მეტოქის მინდორზე გეგმის ნაწილი

ბელასანი, 11 სექტემბერი. გუშინ სსრ კავშირის ფეხბურთელთა ნაკრები კარგ ჰაგენ IX მსოფლიო ჩემპიონატის შესარჩევ მატჩებში. იგი ჩრდილოეთ ირლანდიის დედაქალაქში შეხვდა ამ ქვეყნის ეროვნულ გუნდს.

მოწინააღმდეგეებმა ასეთი შეხვედრებისთვის ჩაატარეს მატჩი: სსრ კავშირი — ჩრდილოეთ ირლანდია, შეტანერიოები, კახლინი, ლოგინეი, ათონინი, ბელინი, კისელიოვი, მესანინი, პეჯანი, ბაქთინიცკი (ვერიოვინინი); ჩრდილოეთ ირლანდია — ნიენჰაინი, რაისი, ნეილი, ტოლი, ელდერი, ნაილსონი, მაკორიი, კლეგჰენსი (ჭეკსონი), დუგანი, კემპბელი, ბეიკი.

თამაში დაიწყო მასპინძლთა ხანგრძლივი და მწვავე შეტევებით, მათი ვეება ნაოლეი იყო: დასწრებიდან შეიქნა გამარჯვების ბოლგანგია, მაგრამ სპეციალისტებმა დაინახეს, რომ ნაოლეი ბურთს დაცვამ გაუსწორდა, ბურთი რადიალის სიუკოსთან აღმოჩნდა. იგი შემთხვევით, როცა გოლი თითის ჯირდეული ჩანდა, მაგრამ წუთი წუთს მიჰყვებოდა, ბატონები კი კვლავ ველად წარმატებით იცავიდნენ მოპირისპირე თავდასხმების ძლიერ იერიშებს. ცარიელ თითქმის ძოძუაშვილმა, რომელსაც დიდი ხნის ირლანდიელთა ვეებერთა ძლიერი და სახიფათო დარტყმების ბეჭდის ნეიტრალიზება.

სპეციალ გუნდის ამ მატჩში ფაქტიურად მხილეც ერთხელ შეწმინა კარის ახლის რეალური შესაძლებლობა (რაც ჭეშმარიტ ფეხბურთელ გუნდებს ადასტურებთ), მაგრამ ძირითადი ამოცანა მაინც წარმატებით იქნა განხორციელებული: გუნდმა ძლიერ მეტოქესთან მოიგე მოგორიც ოღი ქულ. ეს გეგმის ნაწილია.

* * *

„ჩრდილოეთ ირლანდიამ ვერ შეძლო მეტოქის წინააღმდეგობის დაძლევა“, — ირლანდიელთა შესახებ მეცნიერ საუბრობს მილეთის ფინალში. მაგრამ გუშინდელ მატჩს შემდეგ ეს შენ ერთის მერეც გაბედა“, — წერს ბელფასტის გაზეთი „ნიუს ლეტერი“. გაზეთი აღნიშნავს, რომ სტენლეის „არ მიმარტის სრული დაცვის ტაქტიკის, ხოლო რიცა ისინი უტეხავნენ, ეს ყოველთვის სახიფათო იყო“.

სპეციალთა გუნდი თამაშობდა ისე, როგორც ეს მოსალოდნელი იყო: დისციპლინირებულად, კორექტულად. მკიდრიად, მაგრამ მისი თამაში მოლეტილი ირლანდიელისა და ტაქტიკის“, — წერს „სანის“ მიმომხილველი. გაზეთი ხაზს უსვამს, რომ ამ ლეგენდარული ნაკრების ერთ-ერთი ლიდერი და სახიფათო მოთამაშის ბეიკის ნეიტრალიზება ეკუთვნის ძლიერ ფიზიკურად მომზადებულ ბეკების ნეიტრალიზება.

სპეციალ გუნდი თამაშობდა ისე, როგორც ეს მოსალოდნელი იყო: დისციპლინირებულად, კორექტულად. მკიდრიად, მაგრამ მისი თამაში მოლეტილი ირლანდიელისა და ტაქტიკის“, — წერს „სანის“ მიმომხილველი. გაზეთი ხაზს უსვამს, რომ ამ ლეგენდარული ნაკრების ერთ-ერთი ლიდერი და სახიფათო მოთამაშის ბეიკის ნეიტრალიზება ეკუთვნის ძლიერ ფიზიკურად მომზადებულ ბეკების ნეიტრალიზება.

სპეციალ გუნდი თამაშობდა ისე, როგორც ეს მოსალოდნელი იყო: დისციპლინირებულად, კორექტულად. მკიდრიად, მაგრამ მისი თამაში მოლეტილი ირლანდიელისა და ტაქტიკის“, — წერს „სანის“ მიმომხილველი. გაზეთი ხაზს უსვამს, რომ ამ ლეგენდარული ნაკრების ერთ-ერთი ლიდერი და სახიფათო მოთამაშის ბეიკის ნეიტრალიზება ეკუთვნის ძლიერ ფიზიკურად მომზადებულ ბეკების ნეიტრალიზება.

რედაქტორი ვ. კაკაბაძე.

საქართველოს ფიზიკური კულტურის ინსტიტუტი აცხადებს კონკურსს ასპირანტურაში ფიზკულტურის ისტორიის კათედრაზე ასისტენტ-ლაბორანტის ვაკანსიაზე (1 ერთეული). კონკურსის ვადაა ერთი თვე დღიდან გამოცხადებისა.

დამატებითი ცნობების მიღება შეიძლება ინსტიტუტის კადრების განყოფილებაში. მისამართი: ბათუმი, ა. ჭავჭავაძის ქ. № 49.

„ლოკომოტივის“ სტადიონი
(ა. ჭავჭავაძის ქ. № 74)
ფეხბურთი სსრ კავშირის პირველობა
16 სექტემბერი
„ჯ ვრცელი ინფორმაცია
„დინამო“ (თბილისი) — „ნეფტჩი“ (ბაქო).
ძირითადი შეხვედრებები დასწყება 19 სთ.

ბილეთების წინასწარი გაყიდვა ამონეზებენტებზე 14 და 15 სექტემბერს 12-დან 19 საათამდე, საერთო გაყიდვა—16 სექტემბერს 10 საათიდან სტადიონის სალაროებში.

31 ავგუსტისთვის შეძენილი ბილეთები ვარგისია 16 სექტემბრისთვის.

ოქტემბერი
კალათბურთი. სპორტის სასახლე. 13-14 სექტემბერი. სსრ კავშირის თასის ნახევარფინალური და ფინალური მატჩები. მონაწილეობენ რიგის „ტორპედოს“ (ლატვიის სსრ), სპორტინგის (ლისაბონი) ფინალისტი ორმოსტრის, ლენინგრადის „ბორეცვიჩების“ ჭაბუკთა და კიევის „სპორტაკადემიის“, „ტორპედო“ (ქუთაისი), ოთხგზის ჩემპიონის, „ნიონასის“ (კაუნასი) ფინალისტი 15 ს.

სპორტული ფსიქოლოგია და სპორტი. კონსტანტინე ფილიპოვის რესპუბლიკური ფედერაცია და გაზეთ „ლელოს“ რედაქციის კლუბებები თანამშრომლებს საქართველოს ფსიქოლოგებს, თბილისელ მედიკოსებს, სპორტსმენთა ნაკრები გუნდის წევრს გურამ გოგუაძეს, ვეფხვი — ბატონს
გიორგის
გარდაცვალების გამო.

მოკლედ

● **ბაქოდან.** თამაშს თვე დაანება მაღრიდის „რეალის“ ცნობილმა თავდამსხმელმა რუდნა. ექიმებთან დიაგნოსტიკა ამბობენ 30-ანი წლების „რეალში“, რომ ეს გენიალ ზედაეულ ხუთწლე გახდა ესპანის ქვეყნების ნებისთვის თამასს მოლიგეში. ბოლო წლებში რეიხი ფაშიზი და მას სამწლიან პატიმრობას შეუფარდა თითქმის არ მოქცეულა.

● **ბეკენბაუერი.** რამდენიმე რიმინისა ფრანკფურტ ოდერის ბრანდენბურგის მოედნის ბრაზილიის მოედნის ლიგა-ბეზზონი. ამის თაობაზე სპეციალური ხელშეკრულება დიდეი რეპრეზიის და ბრაზილიის სპორტულ ორგანიზაციათა ხელმძღვანელებს შორის.

ᲛᲔᲠᲐᲜᲒᲔᲑᲘᲡ ᲘᲛᲔᲠᲘ ᲒᲐᲣᲠᲜᲔᲚᲓᲐ ᲗᲐᲡᲘᲡ ᲛᲤᲚᲝᲒᲔᲚᲘᲡ ᲬᲐᲠᲛᲐᲢᲔᲑᲐ

ᲓᲐᲜᲘᲔᲚᲝᲗᲐ ᲒᲐᲛᲐᲠᲯᲔᲒᲔᲑᲘᲗ

ᲝᲚᲛᲞᲘᲐ, 11 სექტემბერი. ბერლინის ოლიმპიურ სტადიონზე ჩატარდა ფეხბურთის ტურნირის ფინალური შეხვედრა. ამ ტურნირის ფინალისტები იყვნენ ბერლინის „ჰერთა“ და ბრაზილიის „ფლამენგო“. ორივე გუნდი ამ ტურნირის ფინალისტი გახდა. ბერლინის „ჰერთა“ ბრაზილიის „ფლამენგოს“ ორჯერ ამარცხებდა. ამ ტურნირის ფინალისტები იყვნენ ბერლინის „ჰერთა“ და ბრაზილიის „ფლამენგო“. ორივე გუნდი ამ ტურნირის ფინალისტი გახდა. ბერლინის „ჰერთა“ ბრაზილიის „ფლამენგოს“ ორჯერ ამარცხებდა.

ᲓᲐᲜᲘᲔᲚᲝᲗᲐ ᲒᲐᲛᲐᲠᲯᲔᲒᲔᲑᲘᲗ

ᲑᲔᲚᲐᲡᲐᲜᲘ, 11 სექტემბერი. გუშინ სსრ კავშირის ფეხბურთელთა ნაკრები კარგ ჰაგენ IX მსოფლიო ჩემპიონატის შესარჩევ მატჩებში. იგი ჩრდილოეთ ირლანდიის დედაქალაქში შეხვდა ამ ქვეყნის ეროვნულ გუნდს.

მოწინააღმდეგეებმა ასეთი შეხვედრებისთვის ჩაატარეს მატჩი: სსრ კავშირი — ჩრდილოეთ ირლანდია, შეტანერიოები, კახლინი, ლოგინეი, ათონინი, ბელინი, კისელიოვი, მესანინი, პეჯანი, ბაქთინიცკი (ვერიოვინინი); ჩრდილოეთ ირლანდია — ნიენჰაინი, რაისი, ნეილი, ტოლი, ელდერი, ნაილსონი, მაკორიი, კლეგჰენსი (ჭეკსონი), დუგანი, კემპბელი, ბეიკი.

თამაში დაიწყო მასპინძლთა ხანგრძლივი და მწვავე შეტევებით, მათი ვეება ნაოლეი იყო: დასწრებიდან შეიქნა გამარჯვების ბოლგანგია, მაგრამ სპეციალისტებმა დაინახეს, რომ ნაოლეი ბურთს დაცვამ გაუსწორდა, ბურთი რადიალის სიუკოსთან აღმოჩნდა. იგი შემთხვევით, როცა გოლი თითის ჯირდეული ჩანდა, მაგრამ წუთი წუთს მიჰყვებოდა, ბატონები კი კვლავ ველად წარმატებით იცავიდნენ მოპირისპირე თავდასხმების ძლიერ იერიშებს. ცარიელ თითქმის ძოძუაშვილმა, რომელსაც დიდი ხნის ირლანდიელთა ვეებერთა ძლიერი და სახიფათო დარტყმების ბეჭდის ნეიტრალიზება ეკუთვნის ძლიერ ფიზიკურად მომზადებულ ბეკების ნეიტრალიზება.

სპეციალ გუნდი თამაშობდა ისე, როგორც ეს მოსალოდნელი იყო: დისციპლინირებულად, კორექტულად. მკიდრიად, მაგრამ მისი თამაში მოლეტილი ირლანდიელისა და ტაქტიკის“, — წერს „სანის“ მიმომხილველი. გაზეთი ხაზს უსვამს, რომ ამ ლეგენდარული ნაკრების ერთ-ერთი ლიდერი და სახიფათო მოთამაშის ბეიკის ნეიტრალიზება ეკუთვნის ძლიერ ფიზიკურად მომზადებულ ბეკების ნეიტრალიზება.

სპეციალ გუნდი თამაშობდა ისე, როგორც ეს მოსალოდნელი იყო: დისციპლინირებულად, კორექტულად. მკიდრიად, მაგრამ მისი თამაში მოლეტილი ირლანდიელისა და ტაქტიკის“, — წერს „სანის“ მიმომხილველი. გაზეთი ხაზს უსვამს, რომ ამ ლეგენდარული ნაკრების ერთ-ერთი ლიდერი და სახიფათო მოთამაშის ბეიკის ნეიტრალიზება ეკუთვნის ძლიერ ფიზიკურად მომზადებულ ბეკების ნეიტრალიზება.

ᲓᲐᲜᲐᲠᲩᲔᲜᲘ ᲛᲐᲢᲩᲔᲑᲘ

ᲐᲗᲔᲜᲐ, 11 სექტემბერი. ესპანეთის ჩემპიონატის ფარგლებში ჩატარდა ათენის „პანათინაიკოსის“ და „ბარსელონის“ შეხვედრა. ათენის მასპინძლებმა ბარსელონის გუნდი 3:0 (2:0) დაამარცხეს.

ᲛᲐᲓᲠᲘᲓᲘ, 11 სექტემბერი. ესპანეთის ჩემპიონატის ფარგლებში ჩატარდა „ატლეტიკო მადრიდის“ და „ვალენსიის“ შეხვედრა. მასპინძლებმა ვალენსიის გუნდი 3:0 (2:0) დაამარცხეს.

ᲛᲘᲚᲐᲜᲘ, 11 სექტემბერი. იტალიის ჩემპიონატის ფარგლებში ჩატარდა „ინტერსა“ და „ნაპოლის“ შეხვედრა. მასპინძლებმა ნაპოლის გუნდი 3:0 (2:0) დაამარცხეს.

ᲛᲐᲓᲠᲘᲓᲘ, 11 სექტემბერი. ესპანეთის ჩემპიონატის ფარგლებში ჩატარდა „ატლეტიკო მადრიდის“ და „ვალენსიის“ შეხვედრა. მასპინძლებმა ვალენსიის გუნდი 3:0 (2:0) დაამარცხეს.

ᲛᲘᲚᲐᲜᲘ, 11 სექტემბერი. იტალიის ჩემპიონატის ფარგლებში ჩატარდა „ინტერსა“ და „ნაპოლის“ შეხვედრა. მასპინძლებმა ნაპოლის გუნდი 3:0 (2:0) დაამარცხეს.

ᲓᲐᲜᲐᲠᲩᲔᲜᲘ ᲛᲐᲢᲩᲔᲑᲘ

ᲐᲗᲔᲜᲐ, 11 სექტემბერი. ესპანეთის ჩემპიონატის ფარგლებში ჩატარდა „ატლეტიკო მადრიდის“ და „ვალენსიის“ შეხვედრა. მასპინძლებმა ვალენსი