ეროვნული ბიბლიოთეკა

ჩვენ მაგ რესპუბლიკებში

ვაღაბდე!

ჯუალიდი, 31 ოქტომბერი (დილით). რაიონის ფიზკულტურულნი და სპორტული ორგანიზაციების, რომლებიც ჩაბმული არიან ვ. ი. ლენინის დაბადების 100 წლისთავისადმი მიძღვნილ სოციალისტურ შეჯიბრებაში, ვადაზე ად გადაბარებინათ წლიური გეგმა. 30 ოქტომბრისათვის მომზადებული 2 სპორტის ობიექტი, 25 პიონერთათხრილი, სხვა თანხების 1740 სპორტსმენი, შეი 2029 ნიშნისანი.

ნიშნისანების და თანრიგისების მოპოვება გრძელდება.

ჯ. ხუხაშვილი.

ფიზკულტურისა და სპორტის რაიონული კომიტეტის თავჯდომარე.

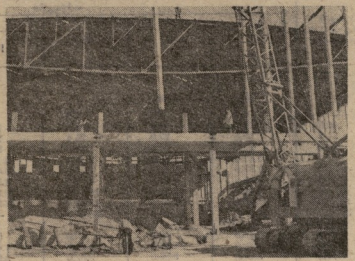

ოდესაში შეჯიბრება დაბრუნდა საცხვირაო. აქ 5 ათასი მაყურებელი შეიძლება დაეტიოს მაყურებლის და ყინულზე გამართულ სხვადასხვა შეჯიბრებას.

შეჯიბრებაში გადაწყვეტენ, რომ საცხვირაოს ვ. ი. ლენინის დაბადების 100 წლისთავისთვის გადასცენ საექსპლოატაციოდ.

ს ხ ი რ ა თ ზ ე: მეშაობენ შეჯიბრებაზე.

ფოტო ე. ხვედანის (ასა-ი).

ურის ტურნირში პლანგების უმაღლესი მიღწევისთვის ხუთ წელზე მეტია დაინიშნებენ ნ. ლელაშვილის (სხ კავშირის და დ. ვიკოფის (ფრენოთი). 1969 წლის სეზონის „ნიშნით" დაიწყო. იგნატე, მან ხელმწიფო კავშირის დუბრეულ, მსოფლიო რეკორდი (74,52 მ), რაც 75 სმ-ით აჭარბებს ვიკოფის ძველ მიღწევას. ლელაშვილის რეკორდი ბედნიერად დაამატა. იგ სპარტიო კვირაცხლებულის მეორე სიფიზრულე იყო. რეკორდი (71,78 მ), რომელმაც ცურაობის ახალი რეკორდი დაამყარა, ფინელმა მეისტე ოთო. ათიქსმა ბოდიშირეულმა მსოფლიო რეკორდს მიაღწია (74,88 მ) და ევროპის ჩემპიონი გახდა.

სულ ახლახან რიგაში მოეწყო ვ. ი. ლენინის დაბადების 100 წლისთავისადმი მიძღვნილი კოსმონავტიკის ფესტივალი, სპორტკომპლექსში ბინდარაშვილი მონაწილეობდა. მან პირველად ცდაზე 75,48 მ აჭარა. ეს ახალი მსოფლიო რეკორდი, ამორეიდან ერთ მსოფლიოს, ევროპასა, სსრ კავშირის და ფინეთის ხუთ ათლეტებში, მსოფლიო რეკორდებზე ა. ბიძინარიშვილი.

ფოტო ა. ზურიაშვილის (საკუთ.).

20კ

◆ ბედაკები. 1 ნოემბერი. მაკლის ჩოგბურთში უნიერის ლია ჩემპიონატის სპარტი სახელობის ტურნირებისათვის უნიერი გამოვიდა ვალე ხანდრიელი და ვეფე ბერიანი ერთ გაბედულ პირველი წრე: სტუდენტების უნიერი სარანისთან (0:3) წააგო, ვეფრიანი კი ეფრემიანთან ეკრასტრიანთან (1:3). ტურნირის სისხლია იყო ვალეის წყვილის თანრიგში მსოფლიო ჩემპიონების. შეკრების ოქტომბრისა და ალესანის. შარიხი ახალგაზრდა კოლექტივთან ტურნირისათვის შეჯიბრებაში — 2:3.

ყოველკვირეული

20კ

ორგანი ცენტრალური კომიტეტის და საქართველოს კპ ქალაქ თბილისის კომიტეტის კომკავშირის ქალაქ თბილისის მშრომელთა დეპუტატების საბჭოს

№ 215 (3954)

1969 წ. ნოემბერი. კვირა.

ფასი 3 კაპ.

საქ. კპ ცენტრალური კომიტეტის, საქართველოს მინისტრთა საბჭოს, საქართველოს პროფესიონალური საბჭოს, საქართველოს ლენინური კომკავშირის ცენტრალური კომიტეტის, თბილისის საქალაქო კომიტეტის, საქალაქო საბჭოს და საქალაქო პროფესიონალური საბჭოს ორგანო

გაზეთი გამოდის 1924 წლის 12 აპრილიდან

ფიზკულტურისა და სპორტის რესპუბლიკურ კოლეგიაში

ახალი საფეხბურთო სკოლა

გაითვალისწინა, რო თბილისის „დინამოს" ყოფილი ფეხბურთელის, სპორტის დამსახურებული ოსტატის ვ. შენხის ღირი ღვაწლი სამაღლო ფეხბურთის, განვითარების საქმეში. ქალაქის ფიზკულტურის და სპორტის კომიტეტმა დადგინა: შეიქმნას ახალი საქალაქო სპორტული სკოლა, რომელის უფროსად და უფროს მწვრთნელად დანიშნულია სპორტის დამსახურებული ოსტატი ვ. მენხი.

სკოლა ჩამოაყალიბდება თბილისის „დინამოს" ფეხბურთელთა გუნდის საწვრთნო-სპორტული ბაზაზე დიდიმში. სკოლა საქმიანობას შეუდგება ბერეულებულ და მის კონტინგენტს შეადგენს 55 ბავშვი. შემდგომში სკოლა თანდათან გაფართოვდება და მოიცვლება 10-15 წლების ასაკის 200 ფეხბურთელამდე.

ფეხბურთის რესპუბლიკურ ფედერაციას დაევალა ახალგაზრდა სკოლის საორგანიზაციო საკითხების, რომლის ფეხბურთელთა და მწვრთნელთა მის დაკომპლექტების, სკოლის ფიზ. აბზაცის ახალგაზრდა პერსპექტიული მოთამაშეების საკომპლექტო სიების გენდებისთვის, ცერძოდ, თბილისის „დინამოს" და ქუთაისის „ტორპედოსთვის".

ჩვენი რედაქციის

რაოა საუკეთესო მოკვეცა...

კარგა ხანია გამოდგომა სპორტიკი ბილეზე. შეძლებისდაგვარად მცირეოდენი წვლილი შემეძინა ჩვენი რესპუბლიკის და საბჭოთა კავშირის ნაირგვარი გუნდების წარმატებებში. ყოველთვის თვალსაჩინოდ ვფიქრობდეთ ჩვენი სპორტსმენების მორალურ სახეს და ღირსებას. ბავშვ სამწუხაროდ, მესმოის ოლიმპიადის წინ, წარკამირნი, მოყირავედა შესარჩევ შეჯიბრებაში პრასაკიში მიზეზის გამო მონაწილეობა არ მიმიღია. გარდა ამისა, სსრ კავშირის ხალხთა IV სპარტაკიადის გუნდურ ტურნირში რეზ შესანიშნავად ვამუშავებ რიგად სუბჯად გამოველი, რაც გამოწვეული იყო სპორტული რეჟიმის უხეში დარღვევით. ამას მოსვენ დისკვალიფიკაცია სამი წლის ვადით. ეს მცირი სასჯელი სამართლიანი იყო.

მე მაშინვე ვცდილე სამეთო სპორტსმენისთვის შეცდენებელი საქციელი. მოვეხდომე ამისა, რომ დისკვალიფიკაციებული ვარ და შეკრებებებში გამოსვლა აკრძალული მაქვს სისტემურად ვაკლდომ და შეძლებისდაგვარად ვეხმარები ჩემს ახალგაზრდა კოლეგებს სპორტული ოსტატობის ამაღლებაში.

მე ახლაც გავეცდი დავმუშავებ შეცდომებს, გულწრფელად ვინანებ დანაშაულს და ვთხოვ რესპუბლიკის ფიზკულტურისა და სპორტის კომიტეტს ვადამდე მომხსნას დისკვალიფიკაცია, რათა სამუშაოს მოვცეს ცდილეს ძალი და ამიუფლებ ჩემს მეგობარ მოყვარეებებს, ჩემი წვლილი შევიტანო მათ მოგებებში.

ვ. კოსტავა,
სპორტის დამსახურებული ოსტატი.

ო. მოროზოვა

ბ. ვეფრელელი

ფოტო ნ. თოთრაშვილისა.

ო. მოროზოვა და ა. მეტრეველი — ჩემპიონები

ბაბაევნი, 1 ნოემბერი. დღეს დიდი ინტერესი გამოიწვია ერთეულთა თანრიგებში მოასპარეზე ჩოგბურთელების ფინალურმა შეკრებებმა. მათ საბოლოოდ გაირკვა ჩემპიონები.

ქალთა შორის ჩემპიონის ტიტრს მოიპოვა ო. მოროზოვამ, ხოლო ვაჟებში უძლიერესის სახელი თბილისელმა ა. მეტრეველმა მოიხვეჭა.

ბედნიერი ფყვილები

ბაბაევნი, 1 ნოემბერი. გუშინ ა-ქალთა ქალთა და ვაჟთა წყვილების ერთიანური შეჯიბრების ჩოგბურთში სსრ კავშირის პირველობაზე. ქალთა წყვილებში უძლიერესებად ეკლინებენ ო. მოროზოვა და ზ. ალანია, მათ დაამარცხეს ვ. ბაქრაძე და მ. ჩიქოვანი — 7:5, 6:4.

ვაჟთა წყვილებში ისპარკვეს ს. ლიპარიანს და ა. ვოლკოვს. ამ ფეკვაჭა ფაინალით დაიყვეთება ვიტაზ, ეფრემაც და ვ. ერმაკოვს — 4:6, 6:3, 8:6, 6:2.

ბრძანაის შეჯიბრებ ქალთა წყვილებში წილად ხვდათ ტ. კიკუას და მ. ჭელს, ვაჟთა წყვილებში — თ. კაკულიას და ე. ასანძას. ქალებმა დაამარცხეს ე. ერემეევა და ა. ერემეევა, ვაჟებმა — ვ. ლომაი და ი. სამხონი.

ქალთა III ადგილის ბედი ქალთა ერთეულების თანრიგშიც: სსრ კავშირის ჩემპიონებმა ჩემპიონმა კიკუამ ბრძანაის წყვილისთვის ბრძოლაში დაამარცხა ა. ბაქრაძეა — 6:2, 6:4.

20კ

◆ ბაკარში, 1 ნოემბერი. საორგანიზაციო კომპანიის ცენტრალური კომიტეტის სპორტული კომისიის ვეტერანთა შეჯიბრებათა თვის ქვეყანაში ფიზკულტურისა და სპორტის განვითარების პროგრამის. ამ საკითხებ ასპინძის ბინაში გაიმართა სხვადასხვა სპორტული ხასიათის ერთის ეკლინებით კონფერენციაზე ოლაპარაკა საორგანიზაციო კომპანიების ცენტრალური წევრის ა. ბაკეშ. პროგრამის განხილვაში მონაწილეობდნენ ფიზკულტურული ახალგაზრდული ორგანიზაციების ცენტრალური სპორტული ორგანიზაციების წარმომადგენლები, ცნობილი სპორტსმენები და წევრობილები, პროფკავშირული მოღვაწეები, ვეტერანები. საორგანიზაციო კომპანიების წინადადებები ფიზკულტურისა და სპორტის დარგში საქონია დეპარტამენტი რეკომენდაციები გაკეთდება. რაც მოიპოვა შეკრების ჩემპიონებია ამ შრიფ. კერძოდ, უნდა შეიქმნას ფიზკულტურის უნივერსიტეტი, სპორტის საქონა უმაღლესი სკოლები.

◆ ბაბა (ტელეფონით), 1 ნოემბერი. ნ. სოციალისტური ქალაქის შეკრებილი პრემიის მოთარეშეები ჩემპიონატი საბჭოთა სპორტსმენებს. თათრის ალეფის ეკლინებით გაიმართა ბაკეშ ეკლინებით ეკლინებით ეკლინებით

საკავშირო სპორტული კლასიფიკაცია 1969-1972 წლებისთვის

მ ძ ლ ე ო ს ნ ო მ ბ ა

ეროვნული ბიბლიოთეკა

სპორტები	საერთაშორისო კლასის სპორტის ოსტატი	სპორტის ოსტატი	სპორტის ოსტატობის კანდიდატი	ათჯერადი I	ათჯერადი II	ათჯერადი III	ჭიდაობა I	ჭიდაობა II	ჭიდაობა III
რბენა									
				ვაჟები					
				წელიწადი და წამებში					
60 მ	—	—	—	6,8	7,1	7,5	7,7	7,9	8,2
100 მ	10,0	10,3	10,5	11,0	11,5	12,3	12,6	13,0	13,5
200 მ	20,2	21,2	21,7	22,6	23,9	25,4	26,0	27,0	28,0
400 მ	45,0	47,0	48,3	50,7	54,0	58,0	59,7	1.02,0	1.04,5
800 მ	1.46,0	1.49,0	1.52,0	1.57,5	2.05,0	2.14,0	2.18,0	2.25,0	2.35,0
1000 მ	—	—	2.26,0	2.33,0	2.43,0	2.55,0	3.00,0	3.07,0	3.15,0
1500 მ	3.38,0	3.46,0	3.53,0	4.05,0	4.24,0	4.45,0	4.54,5	5.08,0	5.20,0
3000 მ	—	—	8.15,0	8.35,0	9.20,0	10.00,0	10.26,0	10.55,0	11.20,0
5000 მ	13.28,0	13.55,0	14.10,0	15.45,0	16.05,0	17.20,0	17.55,0	18.35,0	19.20,0
10000 მ	28.15,0	28.41,0	29.00,0	31.30,0	33.55,0	36.0,0	—	—	—
ესტაფეტა									
4×100 მ	—	—	41,4	43,5	45,8	49,0	50,4	52,0	54,0
4×200 მ	—	—	1.26,0	1.30,0	1.35,0	1.41,0	1.44,0	1.48,0	1.52,0
4×400 მ	—	—	3.14,0	3.24,0	3.36,0	3.52,0	3.58,5	4.07,0	4.17,0
ოთარებები									
110 მ (ოთარების სიმაღლე 106,7 სმ)	13,5	14,2	14,7	15,6	16,8	18,2	18,8	19,6	20,5
110 მ (ოთარების სიმაღლე 100 სმ)	—	—	—	15,2	16,3	17,5	18,0	18,8	19,6
110 მ (ოთარების სიმაღლე 91,4 სმ)	—	—	—	—	15,8	17,0	17,6	18,2	19,0
200 მ (ოთარების სიმაღლე 76,2 სმ)	—	23,3	24,0	25,0	26,3	27,8	28,5	29,3	30,3
200 მ (ოთარების სიმაღლე 76,2 სმ)	—	—	—	—	43,0	46,0	47,4	49,0	51,0
400 მ (ოთარების სიმაღლე 91,4 სმ)	49,0	51,5	53,3	56,5	1.01,0	1.06,0	1.08,0	1.11,0	1.15,0
წყლის ოთხგზისი რბენა									
1500 მ	—	—	4.04,0	4.20,0	4.47,0	5.10,0	5.23,0	5.40,0	6.00,0
2000 მ	—	—	5.55,0	6.12,0	6.37,0	7.05,0	7.18,0	7.34,0	7.55,0
3000 მ	8.25,0	8.40,0	9.00,0	9.30,0	10.10,0	11.00,0	11.20,0	11.50,0	12.30,0
				ხაოცეში, წელიწადი და წამებში					
გზატკეცილზე რბენა 20 კმ	—	—	1.38.00,0	1.45.00,0	1.44.00,0	2.05.00,0	—	—	—
მარათონული რბენა									
42 კმ 195 მ	2.14.00,0	2.25.00,0	2.32.00,0	2.43.00,0	2.58.00,0	ვიდ ტატეის დაშიაგერები	—	—	—
ხტომა									
სიმაღლეზე									
2,00 მ	—	—	—	—	—	2.20,0	2.25,0	2.35,0	2.50,0
1 კმ	—	—	—	—	2.53,0	3.05,0	3.15,0	3.25,0	3.40,0
2 კმ	—	—	—	—	6.05,0	6.30,0	6.50,0	7.20,0	8.00,0
3 კმ	—	—	—	—	9.25,0	10.15,0	10.30,0	11.00,0	11.30,0
5 კმ	—	—	—	—	16.20,0	18.00,0	18.40,0	19.20,0	20.30,0
8 კმ	—	—	—	—	27.45,0	30.10,0	—	—	—
14 კმ	—	—	—	—	51.15,0	55.00,0	—	—	—
				ზეგრძივში					
სიმაღლეზე	2,20	2,05	2,02	1,90	1,75	1,55	1,50	1,35	1,25
ხიგრძეზე	8,20	7,65	7,40	6,95	6,55	5,80	5,50	4,70	4,40
სამგზაური	17,00	16,00	15,50	15,00	14,00	13,00	12,00	11,50	10,50
ჯოხით	5,25	4,90	4,65	4,25	3,70	3,00	2,70	2,30	2,00
ტრიალება									
ბიგრი 7,257 კგ	63,00	56,00	53,50	48,50	41,50	33,00	29,00	25,00	19,00
ბიგრი 5,5 კგ	—	—	—	50,00	45,00	40,00	37,00	34,00	30,00
ზეგრი 500 გ	87,00	78,00	73,00	67,00	55,00	43,00	38,00	30,00	22,00
ზეგრი 600 გ	—	—	—	70,00	61,00	50,00	45,00	39,00	32,00
ეტრი 7,257 კგ	72,00	65,00	61,00	54,00	45,00	35,00	—	—	—
ეტრი 6 კგ	—	—	—	60,00	50,00	40,00	36,00	30,00	22,00
ეტრი 5,5 კგ	—	—	—	—	55,00	46,00	42,00	37,00	30,00
ბიძგი 7,257 კგ	20,00	18,00	17,00	15,30	13,00	10,00	8,50	7,00	5,00
ბიძგი 6 კგ	—	—	—	16,00	14,00	12,00	11,00	9,50	8,00
ბიძგი 5 კგ	—	—	—	—	15,50	13,00	12,00	10,50	9,00
ხელჩანაჭრა 700 გ	—	—	—	75,00	67,00	55,00	50,00	44,00	37,00
ხელჩანაჭრა 500 გ	—	—	—	—	—	60,00	55,00	48,00	40,00
				ჰეტერში					
ათეული									
(100 მ. ოთარები, ბიძგი, სამგზაური, 400 მ, 110 მ ოთარებები, ბიძგი, ეტრი, ზეგრი, 1500 მ)	10,0	7200	6800	6000	5000	3800	3200	—	—
ბაბაცის ათეული									
(100 მ, ხიგრძე, ბიძგი 6 კგ, სიმაღლე, 400 მ, 110 მ ოთარებები — ოთარების სიმაღლე 100 სმ, ბიძგი 5,5 კგ, ეტრი, ზეგრი, 1500 მ)	—	—	—	6300	5200	3900	3300	2600	1700
ჯვარედინი									
(100 მ, ხიგრძე, ზეგრი, სიმაღლე, 110 მ ოთარებები — ოთარების სიმაღლე 91,4 სმ, ეტრი, ბიძგი 500 გ)	—	—	—	4900	4200	3100	2600	2100	1300
ქვაბაური									
(100 მ, ხიგრძე, ბიძგი, 110 მ ოთარებები, ბიძგი, ეტრი)	—	—	—	3800	3200	2400	2100	1700	1200
ხუთეული									
(ხიგრძე, ზეგრი, 200 მ, ბიძგი, 1500 მ)	—	—	—	3100	2600	2000	1700	1400	1000
ოთხეული									
(100 მ, ხიგრძე, ბიძგი, ზეგრი)	—	—	—	2600	2200	1700	1500	1200	900
სამეული									
(ხიგრძე, ბიძგი 5 კგ, 100 მ)	—	—	—	2000	1700	1300	1200	900	650
მონაწილეობა მრავალდღიან ლაშქრობაში ან ბანაკში მოგზაურობის ორგანიზებაში ჩაბარების კვლევა ცნობილის მიხედვით									
ა) 60 მ. ხიგრძე, ზეგრებში, 500 გ. სიმაღლე, ეტრი 500 გ.	—	—	—	—	—	—	260	240	220
ბ) 100 მ. ხიგრძე, ბიძგი 5 კგ. სიმაღლე, ეტრი 600 გ.	—	—	—	—	—	—	320	300	280
კონებული ოთხეული „ვეფხვისრბაში“ შეფასება კვლევის საკონტროლო მოკლედ ცნობილის მიხედვით (60 მ, ბიძგი, ხიგრძე, სიმაღლე)	—	—	—	—	—	—	260	230	180
ხუთეული „ოლიმპიური ბაბაფლეტი“	—	—	—	—	—	—	220	160	125
				ხა. თებში, წელიწადი და წამებში					
სპორტული სიარული									
3 კმ	—	—	—	28.0,0	25.00,0	27.30,0	16.00,0	17.00,0	18.30,0
5 კმ	—	—	—	47.00,0	52.00,0	58.00,0	28.40,0	30.00,0	32.00,0
10 კმ	—	—	43.00,0	1.44.00,0	1.53.00,0	2.05.00,0	1.02.00,0	—	—
20 კმ	1.28.00,0	1.33.00,0	1.37.00,0	2.40.00,0	2.53.00,0	3.10.00,0	—	—	—
30 კმ	—	—	2.30.00,0	3.40.00,0	4.03.00,0	4.30.00,0	—	—	—
50 კმ	4.10.00,0	4.25.00,0	4.38.00,0	6.47.00,0	7.07.00,0	7.30.00,0	—	—	—

საკავშირო სპორტული კლასიფიკაცია 1969–1972 წლებისთვის

ვ ო ლ ე ი ბ ო ლ ი

სახეობები	ხელოვნური ყინულის სპორტის ობიექტი	სპორტის ობიექტი	სპორტის ობიექტის კატეგორია	თანრიგები					
				I	II	III	ჯგუფები I	ჯგუფები II	ჯგუფები III
				ქალები წუთებსა და წამებში					
რბენა									
60 მ	—	—	—	7,5	7,9	8,4	8,6	8,9	9,3
100 მ	11,2	11,6	11,8	12,3	13,0	13,7	14,0	14,4	15,0
200 მ	23,0	24,3	24,8	25,8	27,2	28,8	29,5	30,0	31,5
400 მ	52,5	55,0	56,2	58,4	1.01,5	1.05,0	1.06,5	1.08,5	1.11,0
800 მ	2.01,5	2.06,0	2.10,0	2.17,0	2.26,0	2.38,0	2.43,0	2.50,0	2.58,0
1000 მ	—	—	2.52,0	3.00,0	3.11,0	3.25,0	3.32,0	—	—
1500 მ	4.12,0	4.20,0	4.28,0	4.40,0	5.00,0	5.25,0	—	—	—
ესტაფეტა									
4×100 მ	—	—	—						
4×200 მ	—	—	47,3	49,3	51,8	54,6	56,0	57,6	1.00,0
4×400 მ	—	—	1.39,5	1.43,5	1.49,0	1.55,0	1.58,0	2.01,5	2.05,5
	—	—	3.46,0	3.54,5	4.06,5	4.20,0	4.26,0	4.34,0	4.43,0
ბარიერებზე									
80 მ (ბარიერის სიმაღლე 76,2 სმ)	—	—	—	—	—	13,5	14,0	14,6	15,4
100 მ (ბარიერის სიმაღლე 84 სმ)	13,4	14,0	14,4	14,9	15,5	16,2	16,5	17,0	18,0
100 მ (ბარიერის სიმაღლე 76,2 სმ)									
ბარიერის შორის მანძილი 8,25 მ)	—	—	—	—	14,8	15,8	16,3	16,8	17,5
200 მ (ბარიერის სიმაღლე 76,2 სმ)	26,2	27,5	28,2	29,5	31,5	33,5	34,5	35,5	37,0
ხტომა									
500 მ	—	—	—	—	1.30,0	1.40,0	1.45,0	1.51,0	2.00,0
1 კმ	—	—	—	—	3.29,0	3.45,0	3.55,0	4.10,0	4.30,0
5 კმ	—	—	—	—	7.33,0	8.00,0	8.12,0	8.27,0	—
8 კმ	—	—	—	—	12.00,0	12.35,0	12.51,0	—	—
				მეტრებში					
სიმაღლეზე	1,80	1,68	1,65	1,60	1,50	1,35	1,30	1,25	1,15
სიგრძეზე	6,65	6,15	5,95	5,55	5,00	4,40	4,10	3,80	3,40
ბიგრი 1 კმ	58,00	51,00	48,00	43,00	36,00	28,00	24,50	20,00	15,00
შუბი 600 გ	58,00	52,00	49,00	44,00	38,00	30,00	26,50	22,00	17,00
ბიგრი 3 კმ	18,00	15,50	14,70	13,50	11,50	9,00	8,00	7,00	5,50
ბიგრი 3 კმ	—	—	—	14,50	12,70	10,50	9,50	8,50	7,00
ხელუმბარა 700 გ	—	—	—	45,00	40,00	35,00	32,00	30,00	25,00
ხელუმბარა 800 გ	—	—	—	—	—	30,00	26,00	23,00	20,00
ხტომები									
(100 მ თარიხები, ბიგრი, ხმაღლ. სიგრძე, 200 მ)					ჯგუფებში				
	5000	4500	4300	3900	3300	2600	2300	1900	1500
გოგრანათა ხტომები									
(100 მ თარიხები — თარიხის სიმაღლე 76,2 სმ, ბიგრი 3 კმ სიმაღლე, სიგრძე 200 მ)									
ოთხთონი	—	—	—	3900	3400	2700	2400	2000	1550
(100 მ თარიხები, 100 მ, სიმაღლე, ბიგრი)									
სავთონი	—	—	—	3100	2700	2200	2000	1700	1350
(100 მ, ბიგრი, სიმაღლე)									
ორსაჯარისთვის მრავალთონი, შეიცავდა ორჯერ და ერთ ადგილ. ხტომებს ნორმებში ასპარეზის ჯერათა ცხრილის მიხედვით	—	—	—	2400	2100	1700	1500	1300	1000
ა) სიგრძე, ბიგრი 150 გ, სიმაღლე, ტრიი 200 მ;	—	—	—	—	—	—	250	220	180
ბ) 100 მ, სიგრძე, ხელუმბარა 800 გ, სიმაღლე, ტრიი 500 მ.	—	—	—	—	—	—	250	240	210
პირნარევი ოთხთონი „გემოვნება". შეიცავდა ჯერათა გემოთნების მოცემული სავიზიტორიო ცხრილის მიხედვით									
(60 მ, სიგრძე, სიმაღლე, ბერთა 150 გ)	—	—	—	—	—	—	230	200	150
ხუთთონი „ოლიმპიური ბაყაყუნა"									
(100 მ, 800 მ, სიგრძე, სიმაღლე, ბიგრი 3 კმ)	—	—	—	—	—	—	240	180	140

სათანადრიგო მოთხოვნები

ხსნა ასპრინის სპორთსმენი. ორ ასპრინის სპორტის ობიექტზე — დიციპლინის I-III ადგილები ოთხმოციან თამაშებზე, I-II ადგილები — ევროპის პირველობებში, I ადგილი ეკონომის ოსნის გათამაშებაში, (ფინალი 16 სხვ კაცის — 2000-ს ნაცვლად გუნდების მაგრამ);

ბანი

დაამტკიცოს ევროპის ახალი რეკორდი.

სპორტის ოსტატი: 1. მაჩაოსული რბენა — დიციპლინის I-II ადგილები სხვ კაცების პირველობაში ან I-III ადგილები რსპუბლიკის პირველობაში.

2. სპორტული ხიარული 50 კმ-ზე — დიციპლინის I-II ადგილები სხვ კაცების პირველობაში.

3. კრიხი — მხიელიგ კაცები და ქალები: დიციპლინის I-V ადგილები სხვ კაცების პირველობაში ან I-III ადგილები საკავშირო პრიორიტეტული კრიხის ტურნირში ან გაზეთ „სპორტული პრიზის (ფინალი).

4. გაჯანსი გაზეთ „ტრიბუნის" პრიზზე — დიციპლინის I-III ადგილები.

თანრიგის დაშასტურება

თანრიგის დასაშასტურებლად — შეიძლება ოცივე სათანრიგო ნორმები და მოთხოვნები.

სათანრიგო ნორმებისა და მოთხოვნების შესრულების პირობები

1. სპორტის ოსტატის ნორმა შეიძლება სპორტსმენებს, რომლებიც შესაბამის შეჯიბრებს ასე-ნებენ არანაკლებ ქალაქის პირველობის — მოკვეთრე ტესტებით-კების დედაქალაქის, პოპულისა და ლენინგრადის შეკრებებში, უველა დანარჩენ შემთხვევაში — არანაკლებ სამეში მაჩვენებლის შეხვედებში.

2. მხრითნელ რბენაში 20 და 50 კმ-ზე სათანადრიგო სპორტის ოსტატის წოდების მინიჭება მხოლოდ იმ შემთხვევაში, თუ მხედა კილეგიის შემადგენლობაში შედიოდა სპორტული სიარულის ოსტატი ან უფროსი სპორტული კატეგორიის სპეციალისტი დანაშნული სპორტული ორგანიზაციის მიერ.

3. 100 მეტრზე რბენაში (ქალები და ვაჟები), 110 მეტრზე ბარიერებში (ვაჟები), 100 მეტრზე ბარიერებში (ქალები) სპორტის ოსტატის წოდება ენიჭებათ სპორტსმენებს, რომელიც სპორტის ოსტატის სათანადო ნორმებს ერთი წლის განმავლობაში ორჯერ მაინც შეასრულებენ.

4. ჯაჭვებებზე გოგონებს 18 წლამდე (ჩათვლით) სპორტული თანრიგები ენიჭებათ შემდეგ ასაკობრივ:

ასაკობრივ — თარიხებზე, 110 მეტრზე (თარიხის სიმაღლე 100 სმ) და 200 მეტრზე (თარიხის სიმაღლე 76,2 სმ), 3,5 კგ ბიგრის ტურნირზე, 500 გრ ხელუმბარის ტურნირზე, ჯაჭვით ათეთრ, რვაჯერ, ექვსჯერ, სამჯერ, ხმარებული ხიარული 2 კმ-ზე.

გოგონებში — 80 მეტრზე თარიხებზე (თარიხების სიმაღლე 76,2 სმ), 3 კგ ბიგრის კრიხი, 500 გ ხელუმბარის ტურნირები, გოგონთა ხუთთონი, ოთხთონი.

1500 და 2000 მეტრზე ენიჭებათ თანრიგები მიუნეებით მხოლოდ 12-20 წლის სპორტსმენებს.

5. სპორტული თანრიგების მინიჭება ხდება 12 წლის ასაკიდან.

ვაჭრობა ტრადიციებით

ბათუმის ბოგანეული ბაღი და ჩაქის ღვინის სახელოსნოს ჩაის სამუზეუმო ბიენნალეს ბათუმის მეცნიერთან ამის ერთად სემინარიაციები ეკიდება ახალი ტურისტული ბაზა.

ბაზაში 102 ოთახია. ტურისტთა განკარგულებაშია ცალები, სახმაღლეო და სხვა დანიშნულების ნაგებობები, ავარიული კარავი მოწყობილი სპორტმოედანები.

ი. ლორთქიფანიძე.

ბათუმი.

(ჩვენი კორ.).

წ ა მ ი თ ა ც ა რ შ ე მ დ ე კ ა ლ ა ნ

ბევრ სანეტარეო დაწესებულებას აქვთ ბოსნის ინდივიდუალური ტანსაცმელი. სტუდენტთა თავსაფრები ელექტრონული დიდი ზუსტიკულობის იძლევა ვიდეოშტრიხებით გამოვლინდეს თითოეულის ინდივიდუალური ზუსტიკულობისა და სწორი გაწმენდის მის შესრულების. ტანსაცმელის ხელმძღვანელობა ვეფხისტყაოსნის ქალების ფაზიური ღირსების საქმეს. გამოცდილება ადასტურებს იო. ნეკლიანის. კ. ბარეთია და ა. ალექსიანის დიდი ენერგიითა და ენთუზიაზმით ტანსაცმლის დაკონტროლ ხილულობის.

პოპულარობით ჩარეგისტრირებას ტანსაცმელის სტუდენტთა შორის ალარიშობი. ი. ნეკლიანის ხელმძღვანელობით ტანსაცმლის მოამზადეთა ჯგუფი ინტერესის ხილულობას იძლევა ვიდეოშტრიხებით გამოვლინდეს თითოეულის ინდივიდუალური ზუსტიკულობისა და სწორი გაწმენდის მის შესრულების. ტანსაცმელის ხელმძღვანელობა ვეფხისტყაოსნის ქალების ფაზიური ღირსების საქმეს. გამოცდილება ადასტურებს იო. ნეკლიანის. კ. ბარეთია და ა. ალექსიანის დიდი ენერგიითა და ენთუზიაზმით ტანსაცმლის დაკონტროლ ხილულობის.

ბევრი ტანსაცმლის ვიდეოშტრიხებით გამოვლინდეს სტუდენტის ალარიშობი, ზოგიერთ ტანსაცმელის ხელმძღვანელობა ვეფხისტყაოსნის ქალების ფაზიური ღირსების საქმეს. გამოცდილება ადასტურებს იო. ნეკლიანის. კ. ბარეთია და ა. ალექსიანის დიდი ენერგიითა და ენთუზიაზმით ტანსაცმლის დაკონტროლ ხილულობის.

ბევრი ტანსაცმლის ვიდეოშტრიხებით გამოვლინდეს სტუდენტის ალარიშობი, ზოგიერთ ტანსაცმელის ხელმძღვანელობა ვეფხისტყაოსნის ქალების ფაზიური ღირსების საქმეს. გამოცდილება ადასტურებს იო. ნეკლიანის. კ. ბარეთია და ა. ალექსიანის დიდი ენერგიითა და ენთუზიაზმით ტანსაცმლის დაკონტროლ ხილულობის.

ბევრი ტანსაცმლის ვიდეოშტრიხებით გამოვლინდეს სტუდენტის ალარიშობი, ზოგიერთ ტანსაცმელის ხელმძღვანელობა ვეფხისტყაოსნის ქალების ფაზიური ღირსების საქმეს. გამოცდილება ადასტურებს იო. ნეკლიანის. კ. ბარეთია და ა. ალექსიანის დიდი ენერგიითა და ენთუზიაზმით ტანსაცმლის დაკონტროლ ხილულობის.

ბ ა თ უ მ ი ს ა ნ ი

სოხუმის ავტომობილისტთა საზოგადოების ბათუმის განყოფილების ინიციატივით 11 დეკემბერს ბათუმის ტრამვაის მოედანზე 250 კმ და მეტრიანი ავტომეტრული ჯვრის ლიგის პირველი ეს ტურისტული ლიგის სიხეზე, ინდივიდუალურ ტექნიკურის ხელოვნებაში ნიშნების მიღ თითოს — 3. ი. ლენინის ფიგურის 100 წლისთავის ხელსაწყოს ლიგაზე.

ბ. ბათუმიშვილი,

სოხუმის ავტომობილისტთა საზოგადოების მანქანაშენის.

რა გვწერიან მკითხველები

გურჯაანი

საინტერესო საღამო გამართა ხელოვნების სახლთან არსებულმა ლიტერატურულმა კლუბმა. მოისმინეს ლიტერატურული ნაწარმოებები ილია ჭავჭავაძის, აკაკი წერეთლის, სანდრო ეულალის, ვალერიან გაფრინდაშვილის, ალექსანდრე ყაზბეგის, ნიკოლოზ ბარათაშვილის, ვაჟა-ფშაველას, გრიგოლ ორბელიანის, ნიკო ლორთქიფანიძის, ნიკო ნიკოლაძის, ალექსანდრე ჭავჭავაძის, ნიკო ლომოურის, ალექსანდრე ორბელიანის, ნიკო ცხაკაიას, ნიკო ჩხეიძის, ნიკო ნებიერიძის, ნიკო ხიზანიშვილის, ნიკო ჯავახიშვილის, ნიკო ბერძენიშვილის, ნიკო ნიკოლაძ