პროლეტარებო ყველა ქვეყნისა, შეერთდით!

ლელო

№ 220 (3959)

11 ნოემბერი

1969 წ. ოქტომბრის რევოლუციის საუკუნახევრის იუბილეს წინ

ს.ს.კ. სსრ მინისტრთა საბჭოსთან არსებული ფიზიკური კულტურისა და სპორტის კომიტეტისა და პროფკავშირთა რესპუბლიკური საბჭოს ორგანო

ЛЕЛО Орган Комитета по физической культуре и спорту при Совете Министров ГССР и республиканского Совета профсоюзов

გაზეთი გამოდის 1934 წლის 18 აპრილიდან

7 ნოემბერს მთელმა საბჭოთა ხალხმა ზეიმით აღნიშნა დიდი ოქტომბრის რევოლუციის 52-ე წლისთავი. ზეიმი მუშაობით დაიწყო. ეს დიდი თარიღი ჩვენთვის ახალი შრომითი გამარჯვებების დღე იყო.

მოსკოვი. 1969 წლის 7 ნოემბერი. დიდი ოქტომბრის სოციალისტური რევოლუციის 52-ე წლისთავის ზეიმი.

* * *

სურათზე: ფიზკულტურელები წითელ მოედანზე.

ფოტო ვ. ჩერდინცევისა (საქინფორმი).

მესამედ!

ნანა ალექსანდრიას გრანდიოზული გამარჯვება

ბონი, 10 ნოემბერი (ტელეფონით, ჩვენი სპეც. კორ.). ჭ. ესპოსიტოს სახელობის დარბაზში თოჯინების მოწყობ მოგზაურობა ქალთა 29-ე საკავშირო შეჯიბრების ბოლო ორი ტური.

XVIII ტურში ვერაფერმა ცვლილება არ მოიტანა. ლიდერობდნენ — ნ. კონოპლიოვა შეხვედრა. მარათონის, ამ დღეს პარტია გადაიარა, მაგრამ არავის უპირატესობა ეძლევა, რომ იგი ყველით დასრულდებოდა. ბედ მოიჯა.

ე. რუსეცკაიმ ცალით დამთავრა შეხვედრა თ. გილეკვიჩთან და 13 ქულით საერთაშორისო ოსტატის წოდებაც მოიპოვა და საბოლოოდრანგში ტურნირის ხაზზე.

ზ. რანგული მოეკი ა. ზუსლოვას, ტ. ხაბულიანიმან — ო. ანდრეევას, ხოლო ვ. ბორისენკომ — ვ. შუნას. ი. ვეფხიას და ა. ვოლუბუევის პარტია ცალით დამთავრდა.

გადადებული პარტიების დამთავრებას ე. კონდრატიევამ ვერ გამოიყენა უპირატესობა. ქ. ზვირინსკაიამ და ცალმა დააკარგინა. ამავე ცალით დამთავრდა ლ. შაფრანა და ი. ივანტიუკის შეხვედრა. ო. კიცაკამ მოეკი ლ. სემიონოვას, ხოლო ლ. ვრანცკოლა — თ. ხუციშვილ.

გუშინ შედგა XIX ტური. ანდრეევა — რუსეცკაზე ცალპირი პარტია გათამაშდა. 22-ე სვლისთვის პოზიცია გამარტივდა და მეგობრები დანაწყნენ.

შუნ — ვეფხიას და ვოლუევი — ივანტიუკის შეხვედრები ცალით დამთავრდა.

შედეგა — ალექსანდრიას პარტიამ ასალინდური დაცვა ეთამაშება. მეტიჩნი რიგები პრიალოვკენ მოსწრაფებდნენ. ალექსანდრიას უფრო პოზიციური პოზიცია ქონდა. თანაც, მას ცალი ხელს აძლევდა — სსრ კავშირის ჩემპიონი ხდებოდა, ამიტომ მე-18 სვლაზე მეტიჩნე ცალი შეთავაზა. მაგრამ ნანას წინააღმდეგ არ ვარიანტი. მაგრამ უკვე ერთი ხელით შეხვდა თავიდან შემთავაზა მას ცალი, რაც დაბრუნებდა, რომ მოეპასუხა თამაში ვეფხიაზე პოზიციაში უკვე შეუძლებელი იყო. ამასთან, მეტიჩნეს 3,5 საათი ქონდათ დახარჯული და ცალგზრდა ახლოვებოდა. ნანა დათანხმდა. მაგრამ ბელგიის მეუნარე ტანით დაჯილდოება ნ. ალექსანდრია, რომელიც მეკამეტე ხელი ზედიზედ მეორედ გახდა სსრ კავშირის ჩემპიონი.

II ადგილის მიპოვების დიდი შანსი ქონდა ზაბელიოვკაიას. იგი ბუღალტერს ეთამაშებოდა. ბუღალტერმა ძალიან ორგანიზაციული გათამაშება პარტია, მაგრამ ბაკალაში შეძლო პოზიციური უპირატესობის მიღება: ლაზეროვა და ეგლით ცენტრი დაიპყრო და ბუღალტერის პოზიციაში შეეჭრა, მალე ქართველი მოედანიც დაზეპირა.

კანონიერ მოეკი სემიონოვას, ზეირიევნას — ვიღეჩკას.

კონპლიოვა — ბორისენკოს შეხვედრაში ამ უკანასკნელს ხაზობითობით ტურნირის ხაზურის მოსპობილ და მხოლოდ მოეპა აძლევდა ხელს. გათამაშება გრიგენეულის დაცვა. უცრო აქტიურობდა ბორისენკო. როცა მან შეა თამაშში ეერიეენა მოსპობა, მაგრამ ფიგურებმა ეიდნენ და ამ უპირატესობის გამოყენების ეედნა. კონპლიოვამ მეფედა ეერთხა პაიკები ამოიჭრა და კონტრათაშეი შეუნა. მოეხედავად მწყვეთ პოზიციისა, ამ პარტიაში ცალია მოსალოდნელი. დღეს დილით, მეტიჩნემ ბრძოლა განაახლეს, მაგრამ საბოლოოდ მაინც დაზაფრნენ. ცალით აღინიშნა, აგრეთვე, კონლიოვაკა — კაცკოვასა და ვეფხიაშვილი — ერთმანეთ შეხვედრები.

საბოლოოდ, ადგილები ასე განაწილდა: I. ალექსანდრია — 15 ქულა, II. ხაბულიანიკაია — 14,5, III. ბუზიკაკა — 13,5, IV. კონოპლიოვა — 13, V. ბორისენკო — 12,5, VI. კონლიოკაკა — 11,5, VII. მეფლიანიკა — 11, VIII. ერთანაკა — 10,5, IX. გილეკვიკა — 10, X. კაცკოვა — 9,5, XI-XII. რანგული, ზუნია — 9-9, XIII. ზუთრიენკო — 8,5, XIV. ანდრეევა — 8, XV-XVI. ივანტიუკი, ვიღერტა — 7-7, XVII. სემიონოვა — 6,5, XVIII. ზუკკო — 6, XIX. ხუციშვილი — 5, XX. ზეირიევნა — 3.

ამრიგად, საბოლოოდ ტურნირის ხაზურები მიიღეს ალექსანდრიამ, რუსეცკამ და კონოპლიოვამ (ხაბულიანიკაკა და კონლიოკაკა ეს ეფექტაკა ადრე ქქონ მოიგიყენეთ).

თ. გიორგაძე.

შენ გვასახელე

„ჩვენ გავიმარჯვებთ! ჩვენ გავიმარჯვებთ!“ —
ჩქმეხის ამაოდ არ ჩუდეა.
ნოხის გმირობა, ნანას სიამაყე,
რა ბედნიერი სისწორეა!

დიდი მაჯლობის შემომწერელო,
ახა, მითე ეს ლექსი, ნანა,
შენ გვასახელე, შენ ხარ პირველი,
შენ შემოგხარის ჩვენი ქალაქი!

ნანა, ტრიალით გული გვაქეს სავსე,
ჩვენ შენი ქება არ მოგეწონება.
გვქერა, მხიარული ჭაბუკის ცისკე
შენი გარსკვლავიც ამაჩქეინდება!

ალექსანდრა გეგეჭკორი.

ძღვნად ნ. ალექსანდრიას

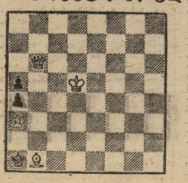

შაშათა სამ სვლაში

ცნობილმა ქართველმა სპეციალისტმა კომპოზიტორმა ა. თაქთიშვილმა ეს ამიტომ ეძღვნა სსრ კავშირის ჩემპიონს ნ. ალექსანდრიას. ამალგამირებულ სამყარო დაეპატრონა ოქროს. მეცილე საკვლევი ჩემპიონატებში, ამ ამოცანის სწორე პოზიციაშია შაშათა სამ სვლაში გარდეული.

პაიკ 34-ის გადატანით c7 ეურნე კელავ შაშათა სამ სვლაში, ხოლო პაიკ 35-ის გადატანით c6 ეურნე, აგრეთვე, შაშათა სამ სვლაში.

სურათზე: სანქციის კავშირის სამეზის ჩემპიონი, თბილისის უნივერსიტეტის სტუდენტი ნ. ალექსანდრია.

ფოტო ვ. ზარკარიანისა.

საკავშირო სპორტული კლასიფიკაცია 1969-1972 წლებისთვის

ჩოგბურთი

სათანდარო მოთხოვნები

ვაჟები და ქალები

სსრ კავშირის სპორტსმენთა ერთიანი სპორტის ოსტატი — მინიმუმ ექვსი ტურნირის მონაწილეობა მიღების უფლებით, ტურნირის მეორეხეთქილში გასვლით ან ჯგუფიდან გასვლით.

ა ნ

დიდოსტატის I-II ადგილი დუბლის თანამ. ტურნირის პირველ-ბე-რე (თამაშობის ერთ ან ორ ნაკრებში).

ა ნ

დიდოსტატის I-II ადგილი ერთიანად ან ჯგუფიდან პირველ ადგილზე ტურნირებში ან სპორტსმენთა ჩემპიონატებში ან სპორტის ერთ ან ორ სახეობაში ჩემპიონატის ფინალში მოხვედრა.

ა ნ

წლის განმავლობაში მოიპოვოს 6 გამარჯვება სსრ კავშირის 50 უძლიერესი ჩოგბურთელის შორის. ამასთან სავალდებულოა სსრ კავშირის ჩოგბურთის ფედერაციის ოფიციალური ცნობა.

ა ნ

წლის განმავლობაში მოიპოვოს 3 გამარჯვება სსრ კავშირის 50 უძლიერესი ჩოგბურთელის შორის. ამასთან სავალდებულოა სსრ კავშირის ჩოგბურთის ფედერაციის ოფიციალური ცნობა.

ა ნ

დიდოსტატის I-VIII ადგილი ერთიანდა სსრ კავშირის ჩემპიონატებში, მოსკოვის და ლენინგრადის ჩემპიონატებში, სსრკ-ის ერთ ან ორ სახეობაში ჩემპიონატში, ასევე ევროპის ჩემპიონატებში, ან ევროპის ნაკრები გუნდის ან ევროპის ნაკრები გუნდის ერთ ან ორ სახეობაში ჩემპიონატში.

ა ნ

დიდოსტატის I-VIII ადგილი ერთიანდა სსრ კავშირის ჩემპიონატებში, მოსკოვის და ლენინგრადის ჩემპიონატებში, სსრკ-ის ერთ ან ორ სახეობაში ჩემპიონატში, ასევე ევროპის ჩემპიონატებში, საქართველოსთან ჩემპიონატში ჩემპიონობის ეთნიკური ტიტულის (ხან მოსკოვ, ტურნირში, სადაც სსრ კავშირის 50 უძლიერესი ჩოგბურთელის მონაწილეობა ითვალისწინებული) ან ევროპის ნაკრები გუნდის ან ევროპის ნაკრები გუნდის ერთ ან ორ სახეობაში ჩემპიონატში, ასევე ევროპის ჩემპიონატებში, ან ევროპის ნაკრები გუნდის ან ევროპის ნაკრები გუნდის ერთ ან ორ სახეობაში ჩემპიონატში.

I ნაწილი — წლის განმავლობაში მოიპოვოს 2 გამარჯვება I ნაწილის სხვადასხვა სპორტსმენთა ჩემპიონატებში ან ჯგუფიდან გასვლა ან 4 გამარჯვება II ნაწილის სხვადასხვა სპორტსმენთა ჩემპიონატებში.

II ნაწილი — წლის განმავლობაში მოიპოვოს 2 გამარჯვება I ნაწილის სხვადასხვა სპორტსმენთა ჩემპიონატებში ან ჯგუფიდან გასვლა ან 4 გამარჯვება II ნაწილის სხვადასხვა სპორტსმენთა ჩემპიონატებში.

ა ნ

დიდოსტატის I ადგილი სპორტის ბასპორტის შეჯიბრებაში, რომელიც სსრ კავშირის I ოლიმპიადის პროგრამაში შედის.

ა ნ

დიდოსტატის I ადგილი სპორტის ბასპორტის შეჯიბრებაში, რომელიც სსრ კავშირის II ოლიმპიადის პროგრამაში შედის.

ა ნ

დიდოსტატის I ადგილი სპორტის ბასპორტის შეჯიბრებაში, რომელიც სსრ კავშირის III ოლიმპიადის პროგრამაში შედის.

ა ნ

დიდოსტატის I ადგილი სპორტის ბასპორტის შეჯიბრებაში, რომელიც სსრ კავშირის IV ოლიმპიადის პროგრამაში შედის.

ა ნ

დიდოსტატის I ადგილი სპორტის ბასპორტის შეჯიბრებაში, რომელიც სსრ კავშირის V ოლიმპიადის პროგრამაში შედის.

ა ნ

დიდოსტატის I ადგილი სპორტის ბასპორტის შეჯიბრებაში, რომელიც სსრ კავშირის VI ოლიმპიადის პროგრამაში შედის.

ა ნ

დიდოსტატის I ადგილი სპორტის ბასპორტის შეჯიბრებაში, რომელიც სსრ კავშირის VII ოლიმპიადის პროგრამაში შედის.

ა ნ

დიდოსტატის I ადგილი სპორტის ბასპორტის შეჯიბრებაში, რომელიც სსრ კავშირის VIII ოლიმპიადის პროგრამაში შედის.

ა ნ

დიდოსტატის I ადგილი სპორტის ბასპორტის შეჯიბრებაში, რომელიც სსრ კავშირის IX ოლიმპიადის პროგრამაში შედის.

ა ნ

დიდოსტატის I ადგილი სპორტის ბასპორტის შეჯიბრებაში, რომელიც სსრ კავშირის X ოლიმპიადის პროგრამაში შედის.

ა ნ

დიდოსტატის I ადგილი სპორტის ბასპორტის შეჯიბრებაში, რომელიც სსრ კავშირის XI ოლიმპიადის პროგრამაში შედის.

ა ნ

დიდოსტატის I ადგილი სპორტის ბასპორტის შეჯიბრებაში, რომელიც სსრ კავშირის XII ოლიმპიადის პროგრამაში შედის.

ა ნ

დიდოსტატის I ადგილი სპორტის ბასპორტის შეჯიბრებაში, რომელიც სსრ კავშირის XIII ოლიმპიადის პროგრამაში შედის.

ა ნ

დიდოსტატის I ადგილი სპორტის ბასპორტის შეჯიბრებაში, რომელიც სსრ კავშირის XIV ოლიმპიადის პროგრამაში შედის.

ა ნ

დიდოსტატის I ადგილი სპორტის ბასპორტის შეჯიბრებაში, რომელიც სსრ კავშირის XV ოლიმპიადის პროგრამაში შედის.

ა ნ

დიდოსტატის I ადგილი სპორტის ბასპორტის შეჯიბრებაში, რომელიც სსრ კავშირის XVI ოლიმპიადის პროგრამაში შედის.

ა ნ

დიდოსტატის I ადგილი სპორტის ბასპორტის შეჯიბრებაში, რომელიც სსრ კავშირის XVII ოლიმპიადის პროგრამაში შედის.

ა ნ

დიდოსტატის I ადგილი სპორტის ბასპორტის შეჯიბრებაში, რომელიც სსრ კავშირის XVIII ოლიმპიადის პროგრამაში შედის.

ა ნ

დიდოსტატის I ადგილი სპორტის ბასპორტის შეჯიბრებაში, რომელიც სსრ კავშირის XIX ოლიმპიადის პროგრამაში შედის.

ა ნ

დიდოსტატის I ადგილი სპორტის ბასპორტის შეჯიბრებაში, რომელიც სსრ კავშირის XX ოლიმპიადის პროგრამაში შედის.

ა ნ

დიდოსტატის I ადგილი სპორტის ბასპორტის შეჯიბრებაში, რომელიც სსრ კავშირის XXI ოლიმპიადის პროგრამაში შედის.

ა ნ

დიდოსტატის I ადგილი სპორტის ბასპორტის შეჯიბრებაში, რომელიც სსრ კავშირის XXII ოლიმპიადის პროგრამაში შედის.

ა ნ

დიდოსტატის I ადგილი სპორტის ბასპორტის შეჯიბრებაში, რომელიც სსრ კავშირის XXIII ოლიმპიადის პროგრამაში შედის.

ა ნ

დიდოსტატის I ადგილი სპორტის ბასპორტის შეჯიბრებაში, რომელიც სსრ კავშირის XXIV ოლიმპიადის პროგრამაში შედის.

ა ნ

დიდოსტატის I ადგილი სპორტის ბასპორტის შეჯიბრებაში, რომელიც სსრ კავშირის XXV ოლიმპიადის პროგრამაში შედის.

ა ნ

დიდოსტატის I ადგილი სპორტის ბასპორტის შეჯიბრებაში, რომელიც სსრ კავშირის XXVI ოლიმპიადის პროგრამაში შედის.

ა ნ

დიდოსტატის I ადგილი სპორტის ბასპორტის შეჯიბრებაში, რომელიც სსრ კავშირის XXVII ოლიმპიადის პროგრამაში შედის.

ა ნ

დიდოსტატის I ადგილი სპორტის ბასპორტის შეჯიბრებაში, რომელიც სსრ კავშირის XXVIII ოლიმპიადის პროგრამაში შედის.

ა ნ

დიდოსტატის I ადგილი სპორტის ბასპორტის შეჯიბრებაში, რომელიც სსრ კავშირის XXIX ოლიმპიადის პროგრამაში შედის.

ა ნ

დიდოსტატის I ადგილი სპორტის ბასპორტის შეჯიბრებაში, რომელიც სსრ კავშირის XXX ოლიმპიადის პროგრამაში შედის.

ა ნ

დიდოსტატის I ადგილი სპორტის ბასპორტის შეჯიბრებაში, რომელიც სსრ კავშირის XXXI ოლიმპიადის პროგრამაში შედის.

ა ნ

დიდოსტატის I ადგილი სპორტის ბასპორტის შეჯიბრებაში, რომელიც სსრ კავშირის XXXII ოლიმპიადის პროგრამაში შედის.

ა ნ

დიდოსტატის I ადგილი სპორტის ბასპორტის შეჯიბრებაში, რომელიც სსრ კავშირის XXXIII ოლიმპიადის პროგრამაში შედის.

ა ნ

დიდოსტატის I ადგილი სპორტის ბასპორტის შეჯიბრებაში, რომელიც სსრ კავშირის XXXIV ოლიმპიადის პროგრამაში შედის.

ა ნ

დიდოსტატის I ადგილი სპორტის ბასპორტის შეჯიბრებაში, რომელიც სსრ კავშირის XXXV ოლიმპიადის პროგრამაში შედის.

ა ნ

დიდოსტატის I ადგილი სპორტის ბასპორტის შეჯიბრებაში, რომელიც სსრ კავშირის XXXVI ოლიმპიადის პროგრამაში შედის.

ა ნ

დიდოსტატის I ადგილი სპორტის ბასპორტის შეჯიბრებაში, რომელიც სსრ კავშირის XXXVII ოლიმპიადის პროგრამაში შედის.

ა ნ

დიდოსტატის I ადგილი სპორტის ბასპორტის შეჯიბრებაში, რომელიც სსრ კავშირის XXXVIII ოლიმპიადის პროგრამაში შედის.

ა ნ

დიდოსტატის I ადგილი სპორტის ბასპორტის შეჯიბრებაში, რომელიც სსრ კავშირის XXXIX ოლიმპიადის პროგრამაში შედის.

ა ნ

დიდოსტატის I ადგილი სპორტის ბასპორტის შეჯიბრებაში, რომელიც სსრ კავშირის XL ოლიმპიადის პროგრამაში შედის.

ა ნ

დიდოსტატის I ადგილი სპორტის ბასპორტის შეჯიბრებაში, რომელიც სსრ კავშირის XLI ოლიმპიადის პროგრამაში შედის.

ა ნ

დიდოსტატის I ადგილი სპორტის ბასპორტის შეჯიბრებაში, რომელიც სსრ კავშირის XLII ოლიმპიადის პროგრამაში შედის.

ა ნ

დიდოსტატის I ადგილი სპორტის ბასპორტის შეჯიბრებაში, რომელიც სსრ კავშირის XLIII ოლიმპიადის პროგრამაში შედის.

ა ნ

დიდოსტატის I ადგილი სპორტის ბასპორტის შეჯიბრებაში, რომელიც სსრ კავშირის XLIV ოლიმპიადის პროგრამაში შედის.

ა ნ

დიდოსტატის I ადგილი სპორტის ბასპორტის შეჯიბრებაში, რომელიც სსრ კავშირის XLV ოლიმპიადის პროგრამაში შედის.

ა ნ

დიდოსტატის I ადგილი სპორტის ბასპორტის შეჯიბრებაში, რომელიც სსრ კავშირის XLVI ოლიმპიადის პროგრამაში შედის.

ა ნ

დიდოსტატის I ადგილი სპორტის ბასპორტის შეჯიბრებაში, რომელიც სსრ კავშირის XLVII ოლიმპიადის პროგრამაში შედის.

ა ნ

დიდოსტატის I ადგილი სპორტის ბასპორტის შეჯიბრებაში, რომელიც სსრ კავშირის XLVIII ოლიმპიადის პროგრამაში შედის.

ა ნ

დიდოსტატის I ადგილი სპორტის ბასპორტის შეჯიბრებაში, რომელიც სსრ კავშირის XLIX ოლიმპიადის პროგრამაში შედის.

ა ნ

დიდოსტატის I ადგილი სპორტის ბასპორტის შეჯიბრებაში, რომელიც სსრ კავშირის L ოლიმპიადის პროგრამაში შედის.

ა ნ

დიდოსტატის I ადგილი სპორტის ბასპორტის შეჯიბრებაში, რომელიც სსრ კავშირის LI ოლიმპიადის პროგრამაში შედის.

ა ნ

დიდოსტატის I ადგილი სპორტის ბასპორტის შეჯიბრებაში, რომელიც სსრ კავშირის LII ოლიმპიადის პროგრამაში შედის.

ა ნ

დიდოსტატის I ადგილი სპორტის ბასპორტის შეჯიბრებაში, რომელიც სსრ კავშირის LIII ოლიმპიადის პროგრამაში შედის.

ა ნ

დიდოსტატის I ადგილი სპორტის ბასპორტის შეჯიბრებაში, რომელიც სსრ კავშირის LIV ოლიმპიადის პროგრამაში შედის.

ა ნ

დიდოსტატის I ადგილი სპორტის ბასპორტის შეჯიბრებაში, რომელიც სსრ კავშირის LV ოლიმპიადის პროგრამაში შედის.

ა ნ

დიდოსტატის I ადგილი სპორტის ბასპორტის შეჯიბრებაში, რომელიც სსრ კავშირის LVI ოლიმპიადის პროგრამაში შედის.

ა ნ

დიდოსტატის I ადგილი სპორტის ბასპორტის შეჯიბრებაში, რომელიც სსრ კავშირის LVII ოლიმპიადის პროგრამაში შედის.

ა ნ

დიდოსტატის I ადგილი სპორტის ბასპორტის შეჯიბრებაში, რომელიც სსრ კავშირის LVIII ოლიმპიადის პროგრამაში შედის.

ა ნ

დიდოსტატის I ადგილი სპორტის ბასპორტის შეჯიბრებაში, რომელიც სსრ კავშირის LIX ოლიმპიადის პროგრამაში შედის.

ა ნ

დიდოსტატის I ადგილი სპორტის ბასპორტის შეჯიბრებაში, რომელიც სსრ კავშირის LX ოლიმპიადის პროგრამაში შედის.

ა ნ

დიდოსტატის I ადგილი სპორტის ბასპორტის შეჯიბრებაში, რომელიც სსრ კავშირის LXI ოლიმპიადის პროგრამაში შედის.

ა ნ

დიდოსტატის I ადგილი სპორტის ბასპორტის შეჯიბრებაში, რომელიც სსრ კავშირის LXII ოლიმპიადის პროგრამაში შედის.

ა ნ

დიდოსტატის I ადგილი სპორტის ბასპორტის შეჯიბრებაში, რომელიც სსრ კავშირის LXIII ოლიმპიადის პროგრამაში შედის.

ა ნ

დიდოსტატის I ადგილი სპორტის ბასპორტის შეჯიბრებაში, რომელიც სსრ კავშირის LXIV ოლიმპიადის პროგრამაში შედის.

ა ნ

დიდოსტატის I ადგილი სპორტის ბასპორტის შეჯიბრებაში, რომელიც სსრ კავშირის LXV ოლიმპიადის პროგრამაში შედის.

ა ნ

დიდოსტატის I ადგილი სპორტის ბასპორტის შეჯიბრებაში, რომელიც სსრ კავშირის LXVI ოლიმპიადის პროგრამაში შედის.

ა ნ

დიდოსტატის I ადგილი სპორტის ბასპორტის შეჯიბრებაში, რომელიც სსრ კავშირის LXVII ოლიმპიადის პროგრამაში შედის.

ა ნ

დიდოსტატის I ადგილი სპორტის ბასპორტის შეჯიბრებაში, რომელიც სსრ კავშირის LXVIII ოლიმპიადის პროგრამაში შედის.

ა ნ

დიდოსტატის I ადგილი სპორტის ბასპორტის შეჯიბრებაში, რომელიც სსრ კავშირის LXIX ოლიმპიადის პროგრამაში შედის.

ა ნ

დიდოსტატის I ადგილი სპორტის ბასპორტის შეჯიბრებაში, რომელიც სსრ კავშირის LXX ოლიმპიადის პროგრამაში შედის.

ა ნ

დიდოსტატის I ადგილი სპორტის ბასპორტის შეჯიბრებაში, რომელიც სსრ კავშირის LXXI ოლიმპიადის პროგრამაში შედის.

ა ნ

დიდოსტატის I ადგილი სპორტის ბასპორტის შეჯიბრებაში, რომელიც სსრ კავშირის LXXII ოლიმპიადის პროგრამაში შედის.

ა ნ

დიდოსტატის I ადგილი სპორტის ბასპორტის შეჯიბრებაში, რომელიც სსრ კავშირის LXXIII ოლიმპიადის პროგრამაში შედის.

ა ნ

დიდოსტატის I ადგილი სპორტის ბასპორტის შეჯიბრებაში, რომელიც სსრ კავშირის LXXIV ოლიმპიადის პროგრამაში შედის.

ა ნ

დიდოსტატის I ადგილი სპორტის ბასპორტის შეჯიბრებაში, რომელიც სსრ კავშირის LXXV ოლიმპიადის პროგრამაში შედის.

ა ნ

დიდოსტატის I ადგილი სპორტის ბასპორტის შეჯიბრებაში, რომელიც სსრ კავშირის LXXVI ოლიმპიადის პროგრამაში შედის.

ა ნ

დიდოსტატის I ადგილი სპორტის ბასპორტის შეჯიბრებაში, რომელიც სსრ კავშირის LXXVII ოლიმპიადის პროგრამაში შედის.

ა ნ

დიდოსტატის I ადგილი სპორტის ბასპორტის შეჯიბრებაში, რომელიც სსრ კავშირის LXXVIII ოლიმპიადის პროგრამაში შედის.

ა ნ

დიდოსტატის I ადგილი სპორტის ბასპორტის შეჯიბრებაში, რომელიც სსრ კავშირის LXXIX ოლიმპიადის პროგრამაში შედის.

ა ნ

დიდოსტატის I ადგილი სპორტის ბასპორტის შეჯიბრებაში, რომელიც სსრ კავშირის LXXX ოლიმპიადის პროგრამაში შედის.

ა ნ

დიდოსტატის I ადგილი სპორტის ბასპორტის შეჯიბრებაში, რომელიც სსრ კავშირის LXXXI ოლიმპიადის პროგრამაში შედის.

ა ნ

დიდოსტატის I ადგილი სპორტის ბასპორტის შეჯიბრებაში, რომელიც სსრ კავშირის LXXXII ოლიმპიადის პროგრამაში შედის.

ა ნ

დიდოსტატის I ადგილი სპორტის ბასპორტის შეჯიბრებაში, რომელიც სსრ კავშირის LXXXIII ოლიმპიადის პროგრამაში შედის.

ა ნ

დიდოსტატის I ადგილი სპორტის ბასპორტის შეჯიბრებაში, რომელიც სსრ კავშირის LXXXIV ოლიმპიადის პროგრამაში შედის.

ა ნ

დიდოსტატის I ადგილი სპორტის ბასპორტის შეჯიბრებაში, რომელიც სსრ კავშირის LXXXV ოლიმპიადის პროგრამაში შედის.

ა ნ

დიდოსტატის I ადგილი სპორტის ბასპორტის შეჯიბრებაში, რომელიც სსრ კავშირის LXXXVI ოლიმპიადის პროგრამაში შედის.

ა ნ

დიდოსტატის I ადგილი სპორტის ბასპორტის შეჯიბრებაში, რომელიც სსრ კავშირის LXXXVII ოლიმპიადის პროგრამაში შედის.

ა ნ

დიდოსტატის I ადგილი სპორტის ბასპორტის შეჯიბრებაში, რომელიც სსრ კავშირის LXXXVIII ოლიმპიადის პროგრამაში შედის.

ა ნ

დიდოსტატის I ადგილი სპორტის ბასპორტის შეჯიბრებაში, რომელიც სსრ კავშირის LXXXIX ოლიმპიადის პროგრამაში შედის.

ა ნ

დიდოსტატის I ადგილი სპორტის ბასპორტის შეჯიბრებაში, რომელიც სსრ კავშირის XC ოლიმპიადის პროგრამაში შედის.

ა ნ

დიდოსტატის I ადგილი სპორტის ბასპორტის შეჯიბრებაში, რომელიც სსრ კავშირის XCI ოლიმპიადის პროგრამაში შედის.

ა ნ

დიდოსტატის I ადგილი სპორტის ბასპორტის შეჯიბრებაში, რომელიც სსრ კავშირის XCII ოლიმპიადის პროგრამაში შედის.

ა ნ

დიდოსტატის I ადგილი სპორტის ბასპორტის შეჯიბრებაში, რომელიც სსრ კავშირის XCIII ოლიმპიადის პროგრამაში შედის.

ა ნ

დიდოსტატის I ადგილი სპორტის ბასპორტის შეჯიბრებაში, რომელიც სსრ კავშირის XCIV ოლიმპიადის პროგრამაში შედის.

ა ნ

დიდოსტატის I ადგილი სპორტის ბასპორტის შეჯიბრებაში, რომელიც სსრ კავშირის XCV ოლიმპიადის პროგრამაში შედის.

ა ნ

დიდოსტატის I ადგილი სპორტის ბასპორტის შეჯიბრებაში, რომელიც სსრ კავშირის XCVI ოლიმპიადის პროგრამაში შედის.

ა ნ

დიდოსტატის I ადგილი სპორტის ბასპორტის შეჯიბრებაში, რომელიც სსრ კავშირის XCVII ოლიმპიადის პროგრამაში შედის.

ა ნ

დიდოსტატის I ადგილი სპორტის ბასპორტის შეჯიბრებაში, რომელიც სსრ კავშირის XCVIII ოლიმპიადის პროგრამაში შედის.

ა ნ

დიდოსტატის I ადგილი სპორტის ბასპორტის შეჯიბრებაში, რომელიც სსრ კავშირის XCIX ოლიმპიადის პროგრამაში შედის.

ა ნ

დიდოსტატის I ადგილი სპორტის ბასპორტის შეჯიბრებაში, რომელიც სსრ კავშირის C ოლიმპიადის პროგრამაში შედის.

ა ნ

დიდოსტატის I ადგილი სპორტის ბასპორტის შეჯიბრებაში, რომელიც სსრ კავშირის CI ოლიმპიადის პროგრამაში შედის.

ა ნ

დიდოსტატის I ადგილი სპორტის ბასპორტის შეჯიბრებაში, რომელიც სსრ კავშირის CII ოლიმპიადის პროგრამაში შედის.

ა ნ

დიდოსტატის I ადგილი სპორტის ბასპორტის შეჯიბრებაში, რომელიც სსრ კავშირის CIII ოლიმპიადის პროგრამაში შედის.

ა ნ

დიდოსტატის I ადგილი სპორტის ბასპორტის შეჯიბრებაში, რომელიც სსრ კავშირის CIV ოლიმპიადის პროგრამაში შედის.

ა ნ

დიდოსტატის I ადგილი სპორტის ბასპორტის შეჯიბრებაში, რომელიც სსრ კავშირის CV ოლიმპიადის პროგრამაში შედის.

ა ნ

დიდოსტატის I ადგილი სპორტის ბასპორტის შეჯიბრებაში, რომელიც სსრ კავშირის CVI ოლიმპიადის პროგრამაში შედის.

ა ნ

დიდოსტატის I ადგილი სპორტის ბასპორტის შეჯიბრებაში, რომელიც სსრ კავშირის CVII ოლიმპიადის პროგრამაში შედის.

ა ნ

დიდოსტატის I ადგილი სპორტის ბასპორტის შეჯიბრებაში, რომელიც სსრ კავშირის CVIII ოლიმპიადის პროგრამაში შედის.

ა ნ

დიდოსტატის I ადგილი სპორტის ბასპორტის შეჯიბრებაში, რომელიც სსრ კავშირის CIX ოლიმპიადის პროგრამაში შედის.

ა ნ

დიდოსტატის I ადგილი სპორტის ბასპორტის შეჯიბრებაში, რომელიც სსრ კავშირის CX ოლიმპიადის პროგრამაში შედის.

ა ნ

დიდოსტატის I ადგილი სპორტის ბასპორტის შეჯიბრებაში, რომელიც სსრ კავშირის CXI ოლიმპიადის პროგრამაში შედის.

ა ნ

დიდოსტატის I ადგილი სპორტის ბასპორტის შეჯიბრებაში, რომელიც სსრ კავშირის CXII ოლიმპიადის პროგრამაში შედის.

ა ნ

დიდოსტატის I ადგილი სპორტის ბასპორტის შეჯიბრებაში, რომელიც სსრ კავშირის CXIII ოლიმპიადის პროგრამაში შედის.

ა ნ

დიდოსტატის I ადგილი სპორტის ბასპორტის შეჯიბრებაში, რომელიც სსრ კავშირის CXIV ოლიმპიადის პროგრამაში შედის.

ა ნ

დიდოსტატის I ადგილი სპორტის ბასპორტის შეჯიბრებაში, რომელიც სსრ კავშირის CXV ოლიმპიადის პროგრამაში შედის.

ა ნ

დიდოსტატის I ადგილი სპორტის ბასპორტის შეჯიბრებაში, რომელიც სსრ კავშირის CXVI ოლიმპიადის პროგრამაში შედის.

ა ნ

დიდოსტატის I ადგილი სპორტის ბასპორტის შეჯიბრებაში, რომელიც სსრ კავშირის CXVII ოლიმპიადის პროგრამაში შედის.

ა ნ

დიდოსტატის I ადგილი სპორტის ბასპორტის შეჯიბრებაში, რომელიც სსრ კავშირის CXVIII ოლიმპიადის პროგრამაში შედის.

ა ნ

დიდოსტატის I ადგილი სპორტის ბასპორტის შეჯიბრებაში, რომელიც სსრ კავშირის CXIX ოლიმპიადის პროგრამაში შედის.

ა ნ

დიდოსტატის I ადგილი სპორტის ბასპორტის შეჯიბრებაში, რომელიც სსრ კავშირის CXX ოლიმპიადის პროგრამაში შედის.

ა ნ

დიდოსტატის I ადგილი სპორტის ბასპორტის შეჯიბრებაში, რომელიც სსრ კავშირის CXXI ოლიმპიადის პროგრამაში შედის.

ა ნ

დიდოსტატის I ადგილი სპორტის ბასპორტის შეჯიბრებაში, რომელიც სსრ კავშირის CXXII ოლიმპიადის პროგრამაში შედის.

ა ნ

დიდოსტატის I ადგილი სპორტის ბასპორტის შეჯიბრებაში, რომელიც სსრ კავშირის CXXIII ოლიმპიადის პროგრამაში შედის.

ა ნ

დიდოსტატის I ადგილი სპორტის ბასპორტის შეჯიბრებაში, რომელიც სსრ კავშირის CXXIV ოლიმპიადის პროგრამაში შედის.

ა ნ

დიდოსტატის I ადგილი სპორტის ბასპორტის შეჯიბრებაში, რომელიც სსრ კავშირის CXXV ოლიმპიადის პროგრამაში შედის.

ა ნ

დიდოსტატის I ადგილი სპორტის ბასპორტის შეჯიბრებაში, რომელიც სსრ კავშირის CXXVI ოლიმპიადის პროგრამაში შედის.

ა ნ

დიდოსტატის I ადგილი სპორტის ბასპორტის შეჯიბრებაში, რომელიც სსრ კავშირის CXXVII ოლიმპიადის პროგრამაში შედის.

ა ნ

დიდოსტატის I ადგილი სპორტის ბასპორტის შეჯიბრებაში, რომელიც სსრ კავშირის CXXVIII ოლიმპიადის პროგრამაში შედის.

ა ნ

დიდოსტატის I ადგილი სპორტის ბასპორტის შეჯიბრებაში, რომელიც სსრ კავშირის CXXIX ოლიმპიადის პროგრამაში შედის.

ა ნ

დიდოსტატის I ადგილი სპორტის ბასპორტის შეჯიბრებაში, რომელიც სსრ კავშირის CXXX ოლიმპიადის პროგრამაში შედის.

ა ნ

დიდოსტატის I ადგილი სპორტის ბასპორტის შეჯიბრებაში, რომელიც სსრ კავშირის CXXXI ოლიმპიადის პროგრამაში შედის.

ა ნ

დიდოსტატის I ადგილი სპორტის ბასპორტის შეჯიბრებაში, რომელიც სსრ კავშირის CXXXII ოლიმპიადის პროგრამაში შედის.

ა ნ

დიდოსტატის I ადგილი სპორტის ბასპორტის შეჯიბრებაში, რომელიც სსრ კავშირის CXXXIII ოლიმპიადის პროგრამაში შედის.

ა ნ

დიდოსტატის I ადგილი სპორტის ბასპორტის შეჯიბრებაში, რომელიც სსრ კავშირის CXXXIV ოლიმპიადის პროგრამაში შედის.

ა ნ

დიდოსტატის I ადგილი სპორტის ბასპორტის შეჯიბრებაში, რომელიც სსრ კავშირის CXXXV ოლიმპიადის პროგრამაში შედის.

ა ნ

დიდოსტატის I ადგილი სპორტის ბასპორტის შეჯიბრებაში, რომელიც სსრ კავშირის CXXXVI ოლიმპიადის პროგრამაში შედის.

ა ნ

დიდოსტატის I ადგილი სპორტის ბასპორტის შეჯიბრებაში, რომელიც სსრ კავშირის CXXXVII ოლიმპიადის პროგრამაში შედის.

ა ნ

დიდოსტატის I ადგილი სპორტის ბასპორტის შეჯიბრებაში, რომელიც სსრ კავშირის CXXXVIII ოლიმპიადის პროგრამაში შედის.

ა ნ

დიდოსტატის I ადგილი სპორტის ბასპორტის შეჯიბრებაში, რომელიც სსრ კავშირის CXXXIX ოლიმპიადის პროგრამაში შედის.

ა ნ

დიდოსტატის I ადგილი სპორტის ბასპორტის შეჯიბრებაში, რომელიც სსრ კავშირის CXL ოლიმპიადის პროგრამაში შედის.

ა ნ

დიდოსტატის I ადგილი სპორტის ბასპორტის შეჯიბრებაში, რომელიც სსრ კავშირის CXLI ოლიმპიადის პროგრამაში შედის.

ა ნ

დიდოსტატის I ადგილი სპორტის ბასპორტის შეჯიბრებაში, რომელიც სსრ კავშირის CXLII ოლიმპიადის პროგრამაში შედის.

ა ნ

დიდოსტატის I ადგილი სპორტის ბასპორტის შეჯიბრებაში, რომელიც სსრ კავშირის CXLIII ოლიმპიადის პროგრამაში შედის.

ა ნ

დიდოსტატის I ადგილი სპორტის ბასპორტის შეჯიბრებაში, რომელიც სსრ კავშირის CXLIV ოლიმპიადის პროგრამაში შედის.

ა ნ

დიდოსტატის I ადგილი სპორტის ბასპორტის შეჯიბრებაში, რომელიც სსრ კავშირის CXLV ოლიმპიადის პროგრამაში შედის.

ა ნ

დიდოსტატის I ადგილი სპორტის ბასპორტის შეჯიბრებაში, რომელიც სსრ კავშირის CXLVI ოლიმპიადის პროგრამაში შედის.

ა ნ

დიდოსტატის I ადგილი სპორტის ბასპორტის შეჯიბრებაში, რომელიც სსრ კავშირის CXLVII ოლიმპიადის პროგრამაში შედის.

ა ნ

დიდოსტატის I ადგილი სპორტის ბასპორტის შეჯიბრებაში, რომელიც სსრ კავშირის CXLVIII ოლიმპიადის პროგრამაში შედის.

ა ნ

დიდოსტატის I ადგილი სპორტის ბასპორტის შეჯიბრებაში, რომელიც სსრ კავშირის CXLIX ოლიმპიადის პროგრამაში შედის.

ა ნ

დიდოსტატის I ადგილი სპორტის ბასპორტის შეჯიბრებაში, რომელიც სსრ კავშირის CL ოლიმპიადის პროგრამაში შედის.

ა ნ

დიდოსტატის I ადგილი სპორტის ბასპორტის შეჯიბრებაში, რომელიც სსრ კავშირის CLI ოლიმპიადის პროგრამაში შედის.

ა ნ

დიდოსტატის I ადგილი სპორტის ბასპორტის შეჯიბრებაში, რომელიც სსრ კავშირის CLII ოლიმპიადის პროგრამაში შედის.

ა ნ

დიდოსტატის I ადგილი სპორტის ბასპორტის შეჯიბრებაში, რომელიც სსრ კავშირის CLIII ოლიმპიადის პროგრამაში შედის.

ა ნ

დიდოსტატის I ადგილი სპორტის ბასპორტის შეჯიბრებაში, რომელიც სსრ კავშირის CLIV ოლიმპიადის პროგრამაში შედის.

ა ნ

დიდოსტატის I ადგილი სპორტის ბასპორტის შეჯიბრებაში, რომელიც სსრ კავშირის CLV ოლიმპიადის პროგრამაში შედის.

ა ნ

დიდოსტატის I ადგილი სპორტის ბასპორტის შეჯიბრებაში, რომელიც სსრ კავშირის CLVI ოლიმპიადის პროგრამაში შედის.

ა ნ

დიდოსტატის I ადგილი სპორტის ბასპორტის შეჯიბრებაში, რომელიც სსრ კავშირის CLVII ოლიმპიადის პროგრამაში შედის.

ა ნ

დიდოსტატის I ადგილი სპორტის ბასპორტის შეჯიბრებაში, რომელიც სსრ კავშირის CLVIII ოლიმპიადის პროგრამაში შედის.

ა ნ

დიდოსტატის I ადგილი სპორტის ბასპორტის შეჯიბრებაში, რომელიც სსრ კავშირის CLIX ოლიმპიადის პროგრამაში შედის.

ა ნ

დიდოსტატის I ადგილი სპორტის ბასპორტის შეჯიბრებაში, რომელიც სსრ კავშირის CLX ოლიმპიადის პროგრამაში შედის.

ა ნ

დიდოსტატის I ადგილი სპორტის ბასპორტის შეჯიბრებაში, რომელიც სსრ კავშირის CLXI ოლიმპიადის პროგრამაში შედის.

ა ნ

დიდოსტატის I ადგილი სპორტის ბასპორტის შეჯიბრებაში, რომელიც სსრ კავშირის CLXII ოლიმპიადის პროგრამაში შედის.

ა ნ

დიდოსტატის I ადგილი სპორტის ბასპორტის შეჯიბრებაში, რომელიც სსრ კავშირის CLXIII ოლიმპიადის პროგრამაში შედის.

ა ნ

დიდოსტატის I ადგილი სპორტის ბასპორტის შეჯიბრებაში, რომელიც სსრ კავშირის CLXIV ოლიმპიადის პროგრამაში შედის.

ა ნ

დიდოსტატის I ადგილი სპორტის ბასპორტის შეჯიბრებაში, რომელიც სსრ კავშირის CLXV ოლიმპიადის პროგრამაში შედის.

ა ნ

დიდოსტატის I ადგილი სპორტის ბასპორტის შეჯიბრებაში, რომელიც სსრ კავშირის CLXVI ოლიმპიადის პროგრამაში შედის.

ა ნ

დიდოსტატის I ადგილი სპორტის ბასპორტის შეჯიბრებაში, რომელიც სსრ კავშირის CLXVII ოლიმპიადის პროგრამაში შედის.

ა ნ

დიდოსტატის I ადგილი სპორტის ბასპორტის შეჯიბრებაში, რომელიც სსრ კავშირის CLXVIII ოლიმპიადის პროგრამაში შედის.

ა ნ

დიდოსტატის I ადგილი სპორტის ბასპორტის შეჯიბრებაში, რომელიც სსრ კავშირის CLXIX ოლიმპიადის პროგრამაში შედის.

ა ნ

დიდოსტატის I ადგილი სპორტის ბასპორტის შეჯიბრებაში, რომელიც სსრ კავშირის CLXX ოლიმპიადის პროგრამაში შედის.

ა ნ

დიდოსტატის I ადგილი სპორტის ბასპორტის შეჯიბრებაში, რომელიც სსრ კავშირის CLXXI ოლიმპიადის პროგრამაში შედის.

ა ნ

დიდოსტატის I ადგილი სპორტის ბასპორტის შეჯიბრებაში, რომელიც სსრ კავშირის CLXXII ოლიმპიადის პროგრამაში შედის.

ა ნ

დიდოსტატის I ადგილი სპორტის ბასპორტის შეჯიბრებაში, რომელიც სსრ კავშირის CLXXIII ოლიმპიადის პროგრამაში შედის.

ა ნ

დიდოსტატის I ადგილი სპორტის ბასპორტის შეჯიბრებაში, რომელიც სსრ კავშირის CLXXIV ოლიმპიადის პროგრამაში შედის.

ა ნ

დიდოსტატის I ადგილი სპორტის ბასპორტის შეჯიბრებაში, რომელიც სსრ კავშირის CLXXV ოლიმპიადის პროგრამაში შედის.

ა ნ

დიდოსტატის I ადგილი სპორტის ბასპორტის შეჯიბრებაში, რომელიც სსრ კავშირის CLXXVI ოლიმპიადის პროგრამაში შედის.

ა ნ

დიდოსტატის I ადგილი სპორტის ბასპორტის შეჯიბრებაში, რომელიც სსრ კავშირის CLXXV

ᲛᲝᲡᲙᲝᲕᲘᲡ „ᲡᲞᲐᲠᲢᲐᲙᲘ“ — ᲡᲡᲠ ᲙᲐᲕᲨᲘᲠᲘᲡ ᲩᲔᲛᲞᲘᲝᲜᲘ
ᲗᲑᲘᲚᲘᲡᲘᲡ „ᲓᲘᲜᲐᲛᲝ“ — ᲑᲠᲘᲜᲯᲐᲝᲡ ᲞᲠᲘᲖᲘᲝᲠᲘ

ᲡᲡᲠ ᲙᲐᲕᲨᲘᲠᲘᲡ ᲩᲔᲛᲞᲘᲝᲜᲝᲑᲐ

ᲜᲝᲔᲛᲑᲔᲠᲡ ᲛᲔᲝᲗᲮᲔ ᲒᲐᲛᲝᲠᲩᲘᲐ ᲛᲝᲠᲘᲜᲒᲘᲡ „ᲓᲘᲜᲐᲛᲝᲡᲘᲡ“ ᲓᲐ ᲪᲮᲚᲘᲡ ᲗᲝᲠᲘᲡᲘ. ᲛᲝᲛᲮᲓᲐᲠᲘ ᲐᲠᲘᲜᲔᲚᲔᲑᲘᲡ ᲐᲛ ᲓᲦᲔᲔᲑᲘᲡ ᲗᲣᲠᲜᲘᲠᲖᲔ ᲛᲔ-2 ᲒᲣᲜᲓᲘᲡ ᲛᲔᲗᲐᲠᲗᲔ ᲛᲝᲗᲐᲛᲐᲨᲔᲔᲑᲛᲐ ᲗᲑᲘᲚᲘᲡᲔᲚᲔᲑᲛᲐ ᲛᲘᲘᲦᲝ ᲒᲐᲛᲐᲠᲯᲕᲔᲑᲐ — 6:0. ᲐᲛᲘᲡ ᲨᲔᲛᲓᲔᲒ ᲡᲐᲛᲔᲪᲜᲘᲔᲠᲝ ᲒᲘᲜᲐᲚᲘᲡᲢᲔᲑᲘ ᲨᲔᲮᲕᲓᲜᲜᲔᲑᲘ ᲘᲧᲕᲜᲔᲑᲘᲜᲔ ᲛᲔᲢᲐᲚᲣᲠᲒᲔᲑᲛᲐ ᲓᲘᲜᲐᲛᲝᲡ ᲗᲑᲘᲚᲘᲡᲘᲡ ᲒᲣᲜᲓᲘᲡ ᲛᲝᲗᲐᲛᲐᲨᲔᲔᲑᲘ ᲛᲔᲢᲐᲚᲣᲠᲒᲔᲑᲘᲡ ᲡᲐᲛᲔᲪᲜᲘᲔᲠᲝ ᲒᲘᲜᲐᲚᲘᲡᲢᲔᲑᲨᲘ ᲒᲐᲡᲕᲚᲘᲡ ᲨᲔᲛᲓᲔᲒ ᲡᲐᲛᲔᲪᲜᲘᲔᲠᲝ ᲬᲚᲔᲡ — 0:0. ᲐᲡᲔᲕᲔ ᲛᲔᲢᲘ ᲘᲧᲝ ᲓᲐᲛᲐᲒᲠᲔᲑᲘᲡ ᲨᲔᲛᲓᲔᲒ ᲓᲐᲛᲐᲒᲠᲔᲑᲘᲡ ᲛᲔᲢᲘᲜᲐᲚᲘ ᲓᲐᲜᲘᲔᲚᲘ ᲛᲘᲘᲦᲝ ᲒᲘᲜᲐᲚᲘᲡᲢᲘ ᲛᲝᲡᲙᲝᲕᲘᲡ „ᲡᲞᲐᲠᲢᲐᲙᲘᲡ“ ᲓᲐ ᲗᲑᲘᲚᲘᲡᲘᲡ „ᲓᲘᲜᲐᲛᲝᲡ“ ᲨᲔᲮᲕᲓᲠᲐ ᲛᲝᲡᲙᲝᲕᲘᲡ „ᲡᲞᲐᲠᲢᲐᲙᲘᲡ“ ᲒᲐᲛᲐᲠᲯᲕᲔᲑᲐ.

ᲛᲔᲝᲠᲔ ᲓᲦᲔᲡ ᲙᲘᲕᲔᲠᲘᲡ ᲒᲘᲜᲐᲚᲘᲡᲢᲔᲑᲛᲐ ᲛᲘᲘᲦᲝ „ᲬᲘᲜᲐᲡᲬᲐᲠᲘ“ და ᲓᲐᲛᲐᲠᲪᲮᲔᲜᲐ ᲛᲝᲠᲘᲜᲒᲔᲚᲔᲑᲡ 4:0. ᲑᲝᲚᲝᲡ ᲒᲝᲠᲪᲮᲚᲘᲡ ᲛᲔᲢᲘᲜᲐᲚᲘ ᲓᲐᲜᲘᲔᲚᲘ ᲛᲘᲘᲦᲝ ᲒᲘᲜᲐᲚᲘᲡᲢᲛᲐ ᲛᲔᲒᲝᲠᲔᲛᲐᲡᲗᲐᲜ (2) და ᲛᲔᲢᲘᲜᲐᲚᲘᲡᲐ. ᲐᲮᲡᲝᲜᲔᲑᲡᲐᲪᲐ, ᲠᲝᲛ ᲛᲐᲭᲘᲜ ᲛᲔᲠᲧᲔᲣᲚᲘ ᲙᲘᲕᲔᲚᲘᲡ ᲛᲔᲝᲠᲔ ᲜᲐᲮᲔᲕᲠᲘᲡᲘ ᲒᲐᲛᲝᲕᲘᲓᲔᲡ ᲓᲘᲜᲐᲛᲝᲡ ᲨᲔᲛᲐᲓᲒᲔᲜᲚᲝᲑᲐ.

ᲒᲣᲜᲓᲘᲡ ᲛᲝᲠᲙᲘᲜᲒᲔᲠᲘ ᲨᲔᲮᲕᲓᲠᲔᲑᲘ ᲐᲓᲒᲔᲜᲔᲚᲘᲜᲒᲘᲐ „ᲡᲐᲠᲙᲘᲡ“ ᲓᲐ ᲪᲮᲚᲘᲡ ᲒᲐᲛᲐᲠᲯᲕᲔᲑᲘᲡᲗᲕᲘᲡ ᲡᲐᲭᲘᲠᲝ ᲛᲘᲜᲘᲛᲣᲛᲘ 3-ᲯᲔᲠ (ᲛᲔᲢᲘᲜᲐᲚᲘ ᲐᲠᲘᲜᲔᲚᲔᲑᲘᲡ ᲛᲔᲝᲠᲔ ᲜᲐᲮᲔᲕᲠᲘᲡᲘ) ᲐᲠ ᲛᲝᲮᲓᲐ.

ᲛᲔᲠᲕᲔ ᲛᲐᲭᲘᲜ ᲛᲔᲠᲧᲔᲣᲚᲘ ᲙᲘᲕᲔᲚᲘᲡ ᲛᲔᲝᲠᲔ ᲜᲐᲮᲔᲕᲠᲘᲡᲘ ᲒᲐᲛᲝᲕᲘᲓᲔᲡ

სპორტული ნოემბერი

ნოემბერში ასპდე საკვირველია და საერთაშორისო შეჯიბრება ტარდება, რომლებშიც საბჭოთა სპორტსმენები მიიღებენ მონაწილეობას, ჩვენ საერთაშორისო ასპარეზობათა კალენდარს გავეცნეთ. მათგან რემპიონატები მხოლოდ ერთია — ეხება სხრ კავშირისა და ფინეთის მეორე ნაწილი მაგნი მაგნიტოგორსკში, რომელიც ანატოლის მიწაზე გაიმართება 18 ნოემბრიდან. პირველი თამაში კიევში, როგორც ცნობილია, საბჭოთა ფეხბურთელებმა გაიმარჯვეთ დამოყრილი. კიევის «დინამო» მოირე მაგნი. ეკრანის კვეულების რემპიონია თასზე იცავთ ალმაორენები» ითამაშება მთ მინდორზე, ეს იქნება 24 ნოემბერს.

ბეგრი შეხვედრა ჩატარდება ეკრანის კვეულების რემპიონია თასისთვის. ასპარეზობაში «ბუქარესტის თასზე», რომელიც ფინეთის დედაქალაქში ჩატარდება 15 ნოემბერს. თბილისში 28 ნოემბერს ქალაქ სპარაის წარმომადგენლობას მოსკოვში, 6 ნოემბერს გაიმარჯვებს შეხვედრა 9 ნოემბერს სტუმრად. პოლანდიაში თამაშებს. ორი მაგრი აქვთ ღონემდე კიევის «სპარტაკის» ხელბურთელ ქალებს რემპიონატიის «ოდეკასთან». ერთი — კიევში, 9 ნოემბერს მასპინძლებთა გამარჯვებით (21:10) დამთავრდა, მეორე მერჩევებიანალური შეხვედრა კი 20 ნოემბერს ჩატარდება ბრატისლავაში.

სხრ კავშირის ქალთა ნაკრება თითქმის ხელბურთელთა ტრადიციულ ასპარეზობაში «ბუქარესტის თასზე», რომელიც ფინეთის დედაქალაქში ჩატარდა 15 ნოემბერს. ამ ტურნირში ეკრანის ნაკრებას სპორტსმენები ეკრანის ნაკრებას სპორტსმენები ეკრანის ნაკრებას სპორტსმენები