ოთხშაბათი
15 ივნისი
1955 წელი
№ 48 (854)
ფასი 20 კაპ.
გაზეთი გამოდის 1935 წლიდან

საქართველოს სსრ მინისტრთა საბჭოსთან არსებული ფიზკულტურისა და სპორტის კომიტეტისა და პროფესიონალთა საქართველოს რესპუბლიკური საბჭოს ორგანო

საქართველოს კპ(ბ) ცენტრალური კომიტეტის, საქართველოს სსრ უმაღლესი საბჭოს და საქართველოს სსრ მინისტრთა საბჭოს ორგანო

ლელო

ЛЕЛО Орган Комитета по физической культуре и спорту при Совете Министров Грузинской ССР и Грузинского республиканского совета профсоюзов

ჯავაჰარლალ ნერუ თბილისში

13 იგნისს ყირამალი თბილისს ჩამოვიდა ინდოეთის რესპუბლიკის პრემიერ-მინისტრი ჯავაჰარლალ ნერუ. ზასთან ერთად ჩამოვიდნენ მისი ქალიშვილი ინდირა განდი, ინდოეთის რესპუბლიკის საგარეო საქმეთა სამინისტროს გენერალური მდივანი ნ. რ. პილაი, ინდოეთის რესპუბლიკის საგარეო საქმეთა მინისტრის პირადი თანაშემწე ნ. ნ. ბანერჯი და ინდოეთის რესპუბლიკის საგარეო საქმეთა სამინისტროს გენერალური მდივნის მოადგილე ე. ს. ბალაკრიშნანი.

აეროპორტში შეხვედრაზე საქართველოს ხელმძღვანელ პირველ პირებთან ერთად იმყოფებოდნენ საქართველოს სსრ მინისტრთა საბჭოს თავმჯდომარის მოადგილე ე. ი. ჯავახიშვილი, საქართველოს სსრ მინისტრთა საბჭოს მდივანი ა. ი. ბერიძე, საქართველოს სსრ მინისტრთა საბჭოს თავმჯდომარის პირველი მოადგილე ი. ე. ბაქრაძე, საქართველოს სსრ მინისტრთა საბჭოს თავმჯდომარის მოადგილეები ნ. ა. ბერიკაშვილი, ი. ი. ბოლქვაძე, საქართველოს სსრ მინისტრთა საბჭოს თავმჯდომარის მოადგილე ი. ნ. ბოლქვაძე, საქართველოს სსრ მინისტრთა საბჭოს თავმჯდომარის მოადგილე, საქართველოს სსრ მინისტრთა საბჭოს ადმინისტრაციული განყოფილების გამგე ა. ნ. ბურდული, საქართველოს სსრ მინისტრთა საბჭოს თავმჯდომარის მოადგილე, საქართველოს სსრ მინისტრთა საბჭოს საქმეთა მმართველობის უფროსი ა. ა. ბურჭულაძე, საქართველოს სსრ მინისტრთა საბჭოს თავმჯდომარის მოადგილე, საქართველოს სსრ მინისტრთა საბჭოს საინჟინრო-საკონსტრუქციო ტექნიკური განყოფილების გამგე ა. ნ

საბჭოში 518.5 კილოგრამი

კლიენტებში ორ დღეს გრძელდებოდა პირველების გამამაგრებლად ბოლოდროინდელი შტატების პირველების გამამაგრებლად ბოლოდროინდელი შტატების პირველების გამამაგრებლად ბოლოდროინდელი შტატების

საქართველოს ეროვნული ბიბლიოთეკა

მოგვიანებული მონანიება

სურათზე: ჩეხოსლოვაკიის ფეხბურთელია გუნდის „ორედ გვეხაბა“ და მოსკოვის „ტორპედოს“ შეხვედრის ერთ-ერთი მომენტი. ჩეხოსლოვაკელთა მეკარე ფ. გელვანი ლეზის მაღალ ბურთს.

ფოტო ვ. სემიონოვისა

დღეებია ბატონ ბიძინა ფიცხელიანი გაზეთში სხვადასხვაგანაა. არის ინფორმაციული ხასიათის მოკლე ცნობებია, დაახლებით ასეთი — ა. წ. 5 იენისს ხიდში გაიმართა მატჩი ორგალთანიც და სანიტრის ნაკრებ გუნდებს შორის საქართველოს პირველობაზე. პირველმა მეორე ტაიმის დასაწყისში ზონაში. შეიძლება ითქვას ვიქტორიამ, ვიქტორიამ, ვიქტორიამ,

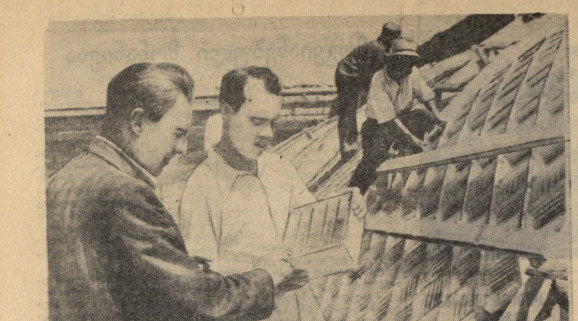

სოჭში შავი მეტალურგიის სამინისტროს სანატორიუმის მოეწყო საცურაო აუზი, რომელიც გახსნილია შუშის სქელი ფილებით. იგი დამუშავებულია არქიტექტორ ს. ბიტაძის და ინჟინერ აუზის სახურავის შუშებლობა. წინა პლანზე ხომაგ არქიტექტორი ვ. ბიტაძე ფიგურა ე. პეტკევიჩის (მარცხნივ) და ს. ხილეროვი.

ოღიმპიური თამაშების წინ

ველოსპორტი არ არის მხედ

მას შემდეგ, რაც საერთაშორისო ოლიმპიური კომიტეტის სესიამ ავსტრალია მომავალი ოლიმპიური თამაშების ქვეყანად გამოაცხადა, დიდი ღრო გავიდა. ამ ხნის განმავლობაში სხვადასხვა ქალაქის ოლიმპიური კომიტეტებმა, ორგანიზაციებმა პირებმა, სპორტსმენებმა და პრესამ არა ერთი და ორი ინოსი მოიტანეს მელბურნში. ზოგიერთ თამაშებისათვის შეფერებული ადგილზე. მაგრამ ოლიმპიური კომიტეტის საქმიდ ცნობილი მრჩეველები პრენდეკეი სიტუაციაში გამოდიან. იგი ყოველნაირად ცდილობდა არ გაჭრილიყო ღღის წესრიგიდან მელბურნის კანდიდატურა და მიცემია კიდეც ამას. გადაწყვეტა 1956 წელს ოლიმპიური თამაშები მოეწყობა ავსტრალიაში. მაგრამ, როდესაც ავსტრალიის ოლიმპიური კომიტეტის საქმიდ ცნობილ პრენდეკეის პრენდეკეი სიტუაციაში გამოდიან. იგი ყოველნაირად ცდილობდა არ გაჭრილიყო ღღის წესრიგიდან და მიცემია კიდეც ამას. გადაწყვეტა 1956 წელს ოლიმპიური თამაშები მოეწყობა ავსტრალიაში. მაგრამ, როდესაც ავსტრალიის ოლიმპიური კომიტეტის საქმიდ ცნობილი პრენდეკეის პრენდეკეი სიტუაციაში გამოდიან. იგი ყოველნაირად ცდილობდა არ გაჭრილიყო ღღის წესრიგიდან და მიცემია კიდეც ამას. გადაწყვეტა 1956 წელს ოლიმპიური თამაშები მოეწყობა ავსტრალიაში. მაგრამ, როდესაც ავსტრალიის ოლიმპიური კომიტეტის საქმიდ ცნობილი პრენდეკეის პრენდეკეი სიტუაციაში გამოდიან. იგი ყოველნაირად ცდილობდა არ გაჭრილიყო ღღის წესრიგიდან და მიცემია კიდეც ამას. გადაწყვეტა 1956 წელს ოლიმპიური თამაშები მოეწყობა ავსტრალიაში.

ეს სასაცილო ამბორნიდა ამასათვის, რომ ტაზეთებს ფიქრი აქმანია ავსტრალიის წინააღმდეგ. არის თუ არა კიდევ მელბურნიდან ოლიმპიური თამაშების გადასატანი ქვის? ამ ამბებიდან ერთ ოლიმპიური კომიტეტებს. ეს ქვეყნების ოლიმპიური კომიტეტებს. ეს ქვეყნების ოლიმპიური კომიტეტებს. ეს ქვეყნების 1904 და 1908 წლების მაგალითი, როდესაც ჩიკაგოსა და ლონს ჩამორთვა თამაშების მოწვეობის უფლება ერთი წლით ადრე. ყველა ამ საკითხს მოეძღვნება საერთაშორისო ოლიმპიური კომიტეტის პრეზიდიუმის სესია — რომელიც გაიხსნება ივნისის პირველ რიცხვებში.

ავსტრალიელი შეშფოთებულნი არიან

ბრისბენის ან ყოფილა ამერიკის შეკრებილებულ შტატებში ოლიმპიური თამაშებისადმი ისეთი გატაცებული მზადება, როგორც წელს. გასვეთები და ეურნალები ავსტრალიელი მოწვეებთან გაძლიერით მუშაობა ოლიმპიური გუნდის წევრებთან. ამერიკის სპორტის მეთაურები ხშირად გამოქვეყნებენ პრესაში, რომ ჭეშვეთ რიგელ სელ შედეგ ამერიკის ოლიმპიადაში, შესაძლებელია ველზენში სპორტსენი მარტო ბანეფლის.

მოსალოდნელი მარცხის თავიდან ასაცილებლად ამერიკის შეერთებულ შტატებში მიიღეს ისე რადიკალური ზომები. განსაკუთრებულ ყურადღება გამახვილდა ისეთ სპორტებზე, რომლებშიც ამერიკა ისეთ სპორტებზე, რომლებშიც ამერიკა ისეთ სპორტებზე, რომლებშიც ამერიკ