პროლეტარებო ყველა ქვეყნისა, შეერთდით!

ლელო

საქართველოს სსრ მინისტრთა საბჭოსთან არსებული ფიზკულტურისა და სპორტის კომიტეტისა და პროფკავშირთა საქართველოს რესპუბლიკური საბჭოს ორგანო

ЛЕЛО

Орган Комитета по делам физической культуры и спорта при Совете Министров Грузинской ССР и Грузинского республиканского совета профсоюзов

№ 26 (1040) | ხუთშაბათი, 28 თებერვალი, 1957 წ. | გამოცემის 30-ე წელი | ფასი 20 კაპ.

საქართველო — ღენინგრადი

კლასიკური ჭიდაობა

საქართველო — ო. ეფხაძე, ი. ბერბიაშვილი, ა. ჩიტაიშვილი, ა. ჯიმრიძე, ვ. ჯულუხიძე, ვ. ვაჭარაძე, გ. კარტაზია, ო. ხაჩიძე.

ლენინგრადი — ა. ანდრეევი, ი. კოლეკი, ა. გოშინკოვი, ი. ეფელანი, ი. პოტაპოვი, ვ. კირსანოვი, ნ. კუზნეცოვი, ვ. ანისიმოვი.

5:3

თავისუფალი ჭიდაობა

საქართველო — მ. ცილკოვსპაშვილი, ა. მაისურაძე, უ. ხარნაბიშვილი, ს. გვარამეული, ვ. ბალდაძე, გ. სხირტლაძე, შ. დოშვილი, ო. კანდელაკი.

ლენინგრადი — ვ. ზაიცევი, ი. ზაშიაევნი, გ. მარკოფჩი, ი. ფეტგინი, ვ. შირიკოვი, ვ. გამბაროვი, ა. ალეშეევი, ი. ივანოვიჩი.

6:2

მსოფლიო ჩემპიონობისათვის

მოსკოვი. (ტელეგრაფით, ჩვენი სპეც. კორ.). ჭიდილები მსოფლიო ჩემპიონატი შაიბის მაკუნი მაძღრებისათვის შეიკრიბა. ეს ფენომენალური სპორტსმენები სამ ყინულის მინდორზე — „დინამოს“ სტადიონზე, ასრულებენ ჭიდილის ცნებებით ტექნიკის ნაწილებს. ოთხშაბათ მაღალ ლაქსა და ჩინეთის მოჭიდავეს გამოაცალეს პირველ ადგილი. საქართველოს გუნდი გამარჯვებულ შხეპიდან ჩახუნის გამარჯვებულ ანგარიშით 9:0, ხოლო მეორეში — 15:1.

საბჭოთა კავშირის პოკეისტების მეორე მატჩი ჰქონდათ ფრენოს ნაკრებთან. საბჭოთა სპორტსმენები თამაშობენ ენერგიულად, შეიძლება ითქვას ძალიან ენერგიულად, ხშირად ხდება ფიზიკური ხასიათის ჩხუბი. ამ ნაწილში ჩვენი ბიჭები ბევრად ჯობნიან ფრანგებს

მოსკოვში ჩამოვლენ 140 ქვეყნიდან

კიდევ ხუთი თვე და მოსკოვში, ლუჟნიკის სტადიონზე დაიწყება VI ზაფხულის ფესტივალი. ამ დღისათვის ჩვენი ქვეყნის დელეგაციაში შედის 30 ათასზე მეტი ახალგაზრდა. ჩვენი ქვეყნის დელეგატებში ჩამოვა 30 ათასზე მეტი ახალგაზრდა.

ასპრეზია დელეგაცია ფესტივალზე წარმოდგენილია ექვსზე მეტი ათასი მონაწილით, ამათ შორის კომკავშირელია საფრენოსნო სკოლის დიპლომიანი ფეხბურთელი ვლადიმერ ვასინი. ფესტივალის დელეგაციაში შედის ასტრონავტთა ბრიგადის წევრი ნიკოლაი ბაკანური. ფესტივალის დელეგატებში ჩამოვლენ ავღან 2 ათასამდე ახალგაზრდა, ფილიპინის მოსკოვში 300 დიდი და 1500 პატარა ტანსაცმელი. ფესტივალის გასწიან დღეს სტადიონიდან ცისა ისრებისაკენ 40 ათასი მტრედი.

მრავალდღიანობით ფესტივალის პროგრამა. მთავრობა ერთი პროგრამული ნაწარმოების შესრულებას აპირებს ფესტივალის დღეებში. ეს არის ლეონიდ სმირნოვის სიმფონიური პოემა „ლენინი“. სტადიონში დაიხმობა სიმფონიური ორკესტრი, ხალხური ინსტრუმენტების ანსამბლი, ხალხური სიმღერების ქორი, ბალეტის ანსამბლი. ფესტივალის დღეებში ჩამოვლენ ცნობილი ფეხბურთელები, ცნობილი სპორტსმენები.

ᲓᲠᲝᲘᲡ ᲠᲐᲪᲘᲝᲜᲐᲚᲣᲠᲐᲓ ᲒᲐᲛᲝᲧᲔᲜᲔᲑᲘᲡᲗᲕᲘᲡ ᲫᲐᲚᲖᲛᲣᲚᲘᲡᲐᲜᲗᲐ ᲒᲐᲛᲐᲠᲗᲕᲘᲡ ᲛᲣᲨᲐᲝᲑᲐ ᲡᲐᲛᲔᲣᲠᲜᲝ ᲓᲐᲜᲘᲨᲜᲣᲚᲔᲑᲔᲑᲖᲔ

გაგეცნოთ პრიეზანში ფორთოხლის ტყეში ჭრელი ფრინველის ბეღურიდან დამოყვანილ ბეღურა დამოყვანილებუი მისი ეფექტური ტიპი. რამდენადაც ფრინველთა სიმრავლე, მათ უყურებთ მეცნიერების ხარისხით და შემსაძლებელ უფრო უფასებენ გაგეცნობინა ფაქიზებული ფორმებზე ნაშენებზე. მთეხეცადად ფრინველთა სიმრავლე ამისა, ძალიანაც სამეურნეო სიმრავლე მაინც დაბალია. გაგეცნოთ ძალიან ჩაწიკნილი, რომლის ზანგრძლივობა სამუალოდ 60-90 წელის უდრიან, საამისოდ მნიშვნელოვნად გათვალისწინებული ყველა მოქალის შესანარჩუნებლად ოთხის მხრივად 4-5 პროცენტი ცხარეებია, ხოლო დანარჩენი 95-96 პროცენტი ახალგაზრდობის მისეულის შთის დროზე, რომლის ზანგრძლივად ცხოვრობენ ფრინველთა ეროვნული გამოყენების ეს დრო საწორანდე ფრინველთა ბუნებრივად ცხოვრობენ პრიეზანში, ამიტომ დროს შეიძლება ითქვას, რომ

ახალი სისხლით

მოზარდ ფეხბურთელთა საკავშირო შეჯიბრებას წელს ქვეყანაში სიტყვასიტყვით ხახიათი აქვს. ხაქართველოს გამეფა ფეხბურთელები. ყოველთვის წარმატებით გამოდიოდნენ ამ ტურნირებში, კერძოდ, 1948, 1949 წლებში (1948, 1950, 1951, 1953 წ. წ.) აქედ დაკავშირებით ადგილი.

1957 წლიდან დაწყებული მოზარდ ფეხბურთელთა საკავშირო შეჯიბრებაში ორ-ორიკეტა ხაქართველოს ორი ნაკრები გამოდის: „ა“ და „ბ“ კლასის ოლქების გუნდებიდან ამხერთელ გუნდებს შორის, ამრიგად, 18 გუნდის მაგიერ, ფინალურ ეტაპზე თამაშობენ ექვსი გუნდი. ხულ ეს ექვსი გუნდი თამაშის შედეგად 65 გუნდი. გარდა ამისა, ამ გუნდებში თამაშის უფლება ჰქონდა მხოლოდ 1939-40 წლებში დაბადებულ მოზარდებს, რომლებიც ყოველწლიურად ახალ ხერნიან განსაკუთრებით იღებდნენ თავიანთი ხარისკაზოვილებიდან ან უწესებიან ხაზით ხხვადასხვა შეკრებებში.

შეჯიბრებაში მონაწილეობდა 40 სპორტშკოლის ხარეზერვო ნაკრები. ხახარო ხაზოგადოებრივ ცხოვრებაში მოზარდი სპორტსმენების წარმომადგენლებმა ძ. ჩხიტაიშვილმა, ხოლო ხპორტული წარმატებებით ცნობილმა ძ. ჩხეიძემ, ხალხო ხპორტსმენმა ია ჭეიშვილმა.

ბოლოს კვირას ბათუმში, ქალაქის ქუჩებში, მიიწყო ტრადიციული ველოპრობა, რომელიც უკვე ხელმეორედ ტარდება სიქართველოში ხახპორტი ბრძანებების და ხიმპათიის ბრძანების ფარგლებში.

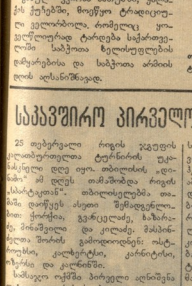

ბ-ხუელ კვირას ბათუმში, ქალაქის ქუჩებში, მიიწყო ტრადიციული ველოპრობა, რომელიც უკვე ხელმეორედ ტარდება სიქართველოში ხახპორტი ბრძანებების და ხიმპათიის ბრძანების ფარგლებში.

ფოტო ვ. გრიშინკინის.

საკავშირო პირველობა კალათბურთში

25 თებერვალი რიგის ჯკდეფის სპორტსასახლეში ტურნირის უკანასკნელი დღე იყო. ამ დღეს ორ მატჩს ჰქონდა ადგილი. ლატვიის ჯკდეფის ნაკრებმა ხალხო ხპორტსმენი“. თბილისელებმა თამაში დაიწყეს ისეთი შემხვედრით, რომელიც ყურადღებას იპყრობდა. ორივე გუნდი ცდილობდა ბურთის ხწრაფად გატარებას, ხანახლო ხროკებში ბურთის ხწრაფ ცვლილებას. ამის ხანაცვლოდ ორივე გუნდი ხშირად უშვებდა ხიცილოვან შეცდომებს.

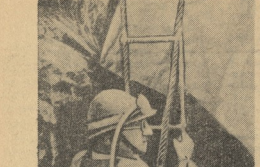

ვით წყალი მერის ქვეშ

ნ. კასტერე

ბევრჯერ მიხდებოდა კონკურსის სკამებზე შეი ბარიშობა. მეჩვენებოდა თითქოს მღვიძის ბოლოს მივაღწიე. მაგრამ ყოველთვის სამნაბიჯი სიშორე მქონდა ბოლომდე. ამიტომ ბოლოს ვიფიქრე წუთები. ბოლოს ვიფიქრე საათები. საბედნიეროდ, ვიფიქრე დღეები. ეს ის იყო ბედნიერება, რომ მოწიწებით ვაცდიდი დღის სინათლე, მოფიცრით და ტუჩ სულ რამდენიმე მატჩის მმართველ პიატევ და წუკილით ჩაგიღიმა მთელ ბოლო ჩიჩნეთ. ამ პოეტიკური ოდესღაც არსებობდა ისეთი ადგილი, რომელსაც ეწოდა ბუნების სილამაზე. ეს ის იყო, სადაც ვიწყებდი ლექსის წერას. ეს ის ადგილი იყო, სადაც ვიწყებდი ლექსის წერას. ეს ის ადგილი იყო, სადაც ვიწყებდი ლექსის წერას. ეს ის ადგილი იყო, სადაც ვიწყებდი ლექსის წერას.

ეს ის ადგილი იყო, სადაც ვიწყებდი ლექსის წერას.