ᲡᲐᲥᲐᲠᲗᲕᲔᲚᲝᲡ ᲡᲡᲠ ᲛᲘᲜᲘᲡᲢᲠᲗᲐ ᲡᲐᲑᲭᲝᲗᲐᲜ ᲐᲠᲡᲔᲑᲣᲚᲘ ᲤᲘᲖᲙᲣᲚᲢᲣᲠᲘᲡᲐ ᲓᲐ ᲡᲐᲠᲙᲘᲡ ᲙᲝᲛᲘᲢᲔᲢᲘᲡᲐ ᲓᲐ ᲞᲠᲝᲤᲡᲐᲙᲐᲕᲨᲘᲠᲗᲐ ᲡᲐᲮᲐᲚᲮᲝ ᲡᲐᲛᲐᲠᲗᲚᲘᲐᲜᲘ ᲠᲔᲡᲞᲣᲑᲚᲘᲙᲣᲠᲘ ᲡᲐᲑᲭᲝᲗᲐ ᲙᲐᲕᲨᲘᲠᲘᲡ ᲞᲠᲔᲡᲘᲓᲘᲣᲛᲘᲡ ᲥᲕᲔᲨ ᲤᲘᲖᲘᲙᲣᲠᲘ ᲙᲣᲚᲢᲣᲠᲘᲡᲐ ᲓᲐ ᲡᲐᲠᲙᲘᲡ ᲙᲝᲛᲘᲢᲔᲢᲘᲡ ᲓᲐ ᲡᲐᲑᲭᲝᲗᲐ ᲙᲐᲕᲨᲘᲠᲔᲑᲘᲡ ᲠᲔᲡᲞᲣᲑᲚᲘᲙᲣᲠᲘ ᲡᲐᲛᲔᲪᲜᲘᲔᲠᲝ ᲞᲠᲝᲤᲡᲝᲕᲜᲣᲚᲘ ᲙᲐᲕᲨᲘᲠ

ქუთაისი გაიცინებს

ჩვენს ხალხს ბევრი სავულისხმო და საინტერესო თამაში აქვს, რომელზედაც ირჩევდნენ ჩვენი მამა-პაპა. თამაშების შერჩება-დაწყების ტრადიციების ქვეშ ანდერლინებს არ დაიშურა შრომა და ჯერ კიდევ გასული საუკუნეში დიდწყო თამაშების ვამოკვლევება.

ბაშუკაძისა, ბევრი მშობელი, ხალხის დიდაქტიკოსი და ფოლკლორების მასწავლებელი ეკა უკრაძლეს ბაშუკის მის თამაში.

გრძელი ზღვა, ჯრუზრუგა... ბია, თავზე გადატარება და ხმა თამაშებიც, რაკიმაღლა არ აიფიცება მაინცდამაინც რეკომენდებულად და მათ შეგნებულ მშობლები ქცეის თამაშებადაც კი ვლევან.

ამას წინათ გორის მე-4 საშუალო სკოლის პიონერულმა ორგანიზაციამ ძალზე საგულისხმო და ნაკაპარი ღონისძიება წამოიწყო. ქართული ხალხური თამაშების ლიბის, ფრენბურთის, ფეხბურთის, კალათბურთისა და ფრენბურთის მოეწყებინ და საგანგებოდ დაინახვიდან ორ ბანაზე გადაისაცვლეს, ლია ცისქვეშ ყოველდღიური ვარჯიშები ორგანიზებულ დონეზე.

ორგანიზაციის თამაშიაათეის ბიჭთა წინასწარ ამზადებდნენ, ეს ხდებოდა შემდეგნაირად: ხელმძღვანელი ამწყვანიანი ხალხური თამაშის ამდგომარეობას ეუბნებოდა. მოყვანილ პატარძალს დაადებდნენ ამწყვანიანისათვის საჭირო ატრიბუტებს, ეს დაფიქსირდა ბატონ დამზადებას. ეს დაფიქსირდა პატარძალს დიდ სანატრო სიმღერა მიაძღვნა. პატარძალს ტრადიციის თანახმად, ხმა ბიჭთაში ფუძი ენება ჩატანებაზე, რომელიც მოგებულ ბიჭებიდან ერთ-ერთმა უნდა გაიტანოს. პატარძალ ბიჭთან ერთად ცდილობდა ბიჭის მხრიც ცდილობდა ბიჭის მხრიც ცდილობდა ბიჭის მხრიც

ᲡᲐᲥᲐᲠᲗᲕᲔᲚᲝ ᲡᲐᲑᲭᲝᲗᲐ ᲙᲐᲨᲘᲠᲘ

ლიგა — საქართველო

მძღოლთა მატჩი

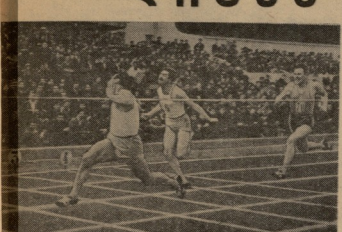

□ ლ. ანთაძემ 100 მეტრი 10,5 წამში დაფარა. □ ლ. გერგედიძემ გაათამაშოგასა რესპუბლიკური რეპორტიორი სიგარძეზე ხტომაში. □ ნ. შავლუაძემ გადალახა ორი მეტრი სიმაღლე

ლუნებულებრივი შესაძლებლობები. ამ ნიშნით ჩვენ ვფიქრობთ, რომ ეს ტურნირი ნამდვილად ნაყოფიერი იქნება.

ამ ტურნირის ერთ-ერთი ორგანიზატორი ალექსანდრე ნიკოლაძე ამბობს:

— ჩვენ ვეცადეთ, რომ ტურნირში მონაწილეობა მიეღოთ ყველა ისეთ ფეხბურთელს, რომელიც ამ სეზონში ეროვნული ლიგის ერთ-ერთ გუნდში თამაშობდა. ამიტომ ტურნირში მონაწილეობა მიიღეს ისეთმა ფეხბურთელებმა, როგორებიც არიან: ბიძინა ჯორბენაძე, ვალერი ქორიძე, ალექსანდრე ნიკოლაძე, ნოდარ ნოზაძე, ნოდარ ხვედელიანი, ვალერი ბაზაძე, ნოდარ ახალკაცი, ვალერი ბაზაძე, ნოდარ ახალკაცი, ვალერი ბაზაძე, ნოდარ ახალკაც

ერთგული
ბოლშევიკი

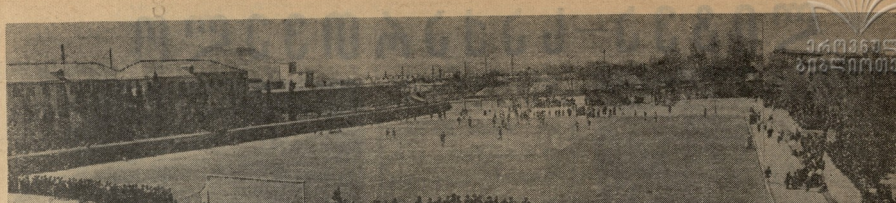

14 აპრილს დილიდანვე დიდი გამოცოცხლება იყო თბილისის რკინიგზის № 1 სახელოსნო სახლ-წყვეტილის ტერიტორიაზე. ამ დღეს ამ ტერიტორიას ლენინის სახელობის რაიონის ახალგაზრდობის რაიონული ფესტივალი ახალგაზრდების ფესტივალი. ახალგაზრდების ფესტივალის ამ სხვა მიმდინარე ჩვენება. მათ შორის იყო ფესტივალის სპორტული ნაწილი. მოედანზე გამოვიდა უმცროსი ასაკის გოგონათა ჯგუფი, რომელსაც დიდი სიმკვირცხლით შესარულა ჯგუფური ვარჯიშები. მეტად სიმტკიცეს სანიმანის ნიმუშიც გამოვიდნენ ნარიყეტ ტანსაცმელებში გამოწყობილი ჭაბუკების და ქალწვილების კოლონები. ფესტივალის მონაწილეობა მაყორებელმა ბრიგადის თავისებურ ცეკვებით, სმენარებით.

არა ნაკლებ სიმტკიცეს ფესტივალის სპორტული ნაწილი. მოედანზე გამოვიდა უმცროსი ასაკის გოგონათა ჯგუფი, რომელსაც დიდი სიმკვირცხლით შესარულა ჯგუფური ვარჯიშები. მეტად სიმტკიცეს სანიმანის ნიმუშიც გამოვიდნენ ნარიყეტ ტანსაცმელებში გამოწყობილი ჭაბუკების და ქალწვილების კოლონები. ფესტივალის მონაწილეობა მაყორებელმა ბრიგადის თავისებური ცეკვებით, სმენარებით.

დღის 12 საათისათვის მინდორიზე გამოვიდნენ ნარიყეტ ტანსაცმელებში გამოწყობილი ჭაბუკებისა და ქალწვილების კოლონები. ფესტივალის მონაწილეობა მაყორებელმა ბრიგადის თავისებური ცეკვებით, სმენარებით. შემოქმედებამ ცმაცეკვა, სმენარები.

ამ ნაკლებ სიმტკიცეს სპორტული ნაწილი. მოედანზე გამოვიდა უმცროსი ასაკის გოგონათა ჯგუფი, რომელსაც დიდი სიმკვირცხლით შესარულა ჯგუფური ვარჯიშები. მეტად სიმტკიცეს სანიმანის ნიმუშიც გამოვიდნენ ნარიყეტ ტანსაცმელებში გამოწყობილი ჭაბუკების