საქართველოს სსრ მეცნიერებათა აკადემიის ფილოსოფიის ინსტიტუტის ბიბლიოთეკა

საქართველოს სსრ მინისტრთა საბჭოსთან არსებული ფიზკულტურისა და სპორტის კომიტეტისა და პროფკავშირთა საქართველოს რესპუბლიკური საბჭოს ორგანო

ლელო

Орган Комитета по физической культуре и спорту при Совете Министров Грузинской ССР и Грузинского республиканского совета профсоюзов

ბაკურციანი მე-15 წელი

№ 48 (1062) | ხუთშაბათი, 21 აპრილი, 1957 წ. | ფასი 20 კაპ.

ვისწავლოთ, ვიშრომოთ ლენინურად

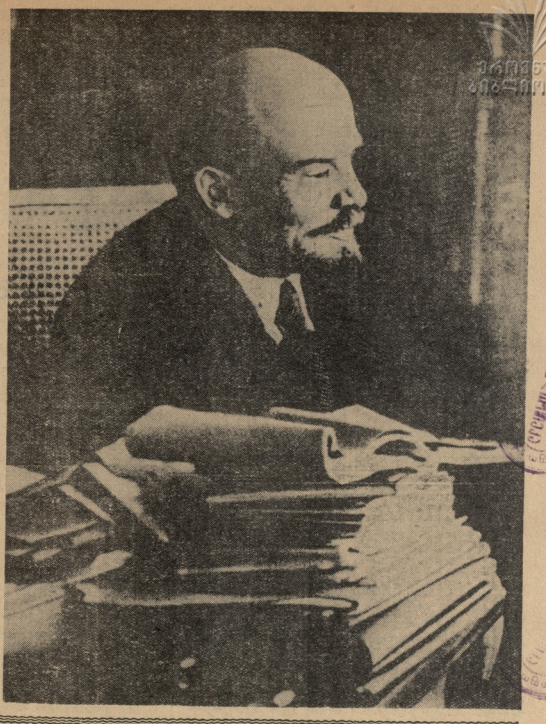

ყოველი წლის 22 აპრილს სახელოო ხალხი, მთელი პროგრესული კაცობრიობა დიდი ზეიმით აღნიშნავენ საბჭოთა სახელმწიფოს შემქმნელის, კომუნისტური პარტიის გენიალური ბელადის დიდი ლენინის დაბადების დღეს. მომდევნო წელს ჩვენ აღვნიშნავთ ვლადიმერ ილიჩ ლენინის დაბადების 87-ე წლისთავს.

მთელი თავისი შესანიშნავი, შეუპოვებით წეთი ალსავე ცხოვრება მსოფლიოს მშრომელთა ბელადმა ვლადიმერ ილიჩ ლენინმა მოიპოვა კაპიტალიზმის მონებისაგან მუშათა და გლეხთა განთავისუფლების, კომუნისტური საზოგადოების შენების საქმეს. ლენინის გამოსვლა პოლიტიკურ და საზოგადოებრივ ცხოვრებაში დიდმნიშვნელოვანი ეპოქა გახდა მთელი ისტორიის რევოლუციონერ მოღვაწეთა შორის. ლენინი, მარქსიზმის შემდეგ პირველმა, დაიწყო რევოლუციის პრინციპების დამუშავება.

დიდი ოქტომბრის სოციალისტური რევოლუციის გამარჯვება ლენინიზმის დიდი იდეების ცხოველი ილ. ოქტომბრის სოციალისტური რევოლუციამ საფუძველი ჩაუყარა ახალ ერას კაცობრიობის ისტორიაში — სოციალიზმის ერას.

ოქტომბრის რევოლუციის გამარჯვების შემდეგ კომუნისტურმა პარტიამ, ლენინმა ჩაატარეს უდიდესი ორგანიზატორული მუშაობა მსოფლიოს პირველი სახელოო სახელმწიფოს განმტკიცების, სოციალიზმის შენებლობის გამარჯვებისათვის. ვ. ილიჩის ხელმძღვანელობით ჩვენმა ხალხმა გაანადგურა სამოქალაქო ქვეყნის ანტანტისტების ფრონტის შემდეგ ლენინს დაუწყია ბრძოლა ხელისუფლების პოლიტიკის განხორციელების და თვით ხელმძღვანელობა ამ პოლიტიკის განხორციელებას, იყო ავტორი და ინიციატორი სახელოო ხელისუფლების ძირითადი დეკრეტებისა.

ვლადიმერ ილიჩ ლენინმა დაადგინა და შეიმუშავა და მეცნიერული დასაბუთა ჩამორჩენილი რუსეთის ინდუსტრიალიზაციის, მეორე სოციალისტური სახელმწიფოდ გადაქცევის პროგრამა, რომელიც ოთხმოცდაწლნახევრის ქვეყანაში მძიმე მრეწველობის ერთ-ერთ უძლიერეს ქვეყნად გადაქცევის ისტორიულ პროგრამას, მთელი ხახალხო მეურნეობის ელექტროფიკაციის, კოოპერატიზაციის და რევოლუციის მრავალ სხვა ამოცანებს.

ლენინის ნაშრომები ერთ-ერთი დიდი ნაწილი ეძღვნება პარტიის ორგანიზაციულ ამოცანებს. ამასთან ერთად დიდი ყურადღება ეთმობა პარტიის შენას, სწავლებას მაოცან, რომ პარტია ერთიანი და ძლიერია მხოლოდ მაშინ, თუ მას აქვს ერთიანობა აზრებში, ნებაში, ქმედებაში. ლენინის ნაშრომებში ნათლად ჩანს, რომ პარტიის ძალა მასებთან, ხალხთან კავშირშია. ლენინის ნაშრომებში ნათლად ჩანს, რომ პარტიის ძალა მასებთან, ხალხთან კავშირშია. ლენინის ნაშრომებში ნათლად ჩანს, რომ პარტიის ძალა მასებთან, ხალხთან კავშირშია.

მზადების დღეებში

რამდენიმე თვე დარჩა ახალგაზრდობისა და სტუდენტთა VI მსოფლიო ფესტივალის გახსნამდე. ამ დიდსახსოვარი ღონისძიებისათვის დღეისათვის ენერგიულად ემზადებიან ჩვენი რესპუბლიკის ქალაქებისა და რაიონების შუაში და კოლექტიურ ახალგაზრდები მომზადებენ.

ამჟამად თავისუფალ დროს ძალუბის დაუზოგავად შეცდნენციან თვითმფრინავ წრეებში. სპორტულ სექციებში, წყვილნ შეჯიბრებებს, წესრიგში მოსაკიდ არსებულ სპორტულ ბაზებს, ახალ ახალ მოედნებს.

„ომიდწყალტილწყოებს“ კომკავშირელობა და ფიზკულტურულობა ფესტივალისათვის მზადების დღეებში ტრესტის ქიმიური ლაბორატორიის ტერიტორიაზე საკუთარი ძალებით მოაწყეს სპორტმოედი გასახდელებით და სპორტბაყებით. მათ არ ჩაშორებენ დედასალების ქალის წინედების ფაბრიკის ახალგაზრდები, რომელებმაც აქტიური მონაწილეობა მიიღეს ფაბრიკის ტერიტორიის გამწვანებაში, სპორტ ბილეულობის და კულტურის მოედნის კეთილმოწყობაში. სიფეტელისად შეადგინეს სპორტული ბაზები სასიფლით-სამეფინო, უცხო ენების, სახელმწიფო უნივერსიტეტისა და სხვა სამწყობილებში.

სახელტექნიკო ფაბრიკის სპორტული ბაზა სამოდელო ფიზკულტურულ სკოლებში. აქ ემზადებიან ფესტივალის სპორტული ბაზები. ფრანგულ ენის სამწყობილ ფაბრიკის ფიზკულტურულ ბაზა. ამ დღეებში სპორტული ბაზები ყველა მოსახლეობის ფიზკულტურული ბაზები. სტუდენტი ახალგაზრდები გამოჰყვებიან ფიზკულტურულ სპორტის სხვადასხვა სახეობაში. ფიზკულტურული ნაწილი ფესტივალის ბანაკში.

ყველა ბანაკის თავიანთი ფესტივალები რესპუბლიკის სპორტის სკოლებს, უმეცრესი სამწყობილ ბანაკების ახალგაზრდობა. ამ დღეებში სპორტის ოსტატები და სახელმწიფო უნივერსიტეტის სპორტული ბაზები. სტუდენტი ახალგაზრდები გამოჰყვებიან ფიზკულტურულ სპორტის სხვადასხვა სახეობაში.

ფიზკულტურული მიმდინარე სამტრედიდ ველოსიპედისტთა შეჯიბრებაზე გუშინ ჩვენი კორესპონდენტი ა. ანჩაბაძე, ლაგოდეხის, გარეუბნის, მაზრაძის, ბოლნისის, ოზაანირისა და სხვა რაიონების ფიზკულტურულნი. ამ ღონისძიებათა შესახებ გუშინ ჩვენი კორესპონდენტი ა. ანჩაბაძე.

ორ დღეს გრძელდებოდა მაზრობრივი ფესტივალი, ორ დღეს იბრძოდნენ გამარჯვებისათვის რაიონის საუკეთესო სპორტსმენები. სპორტსმანობათა მოედანზე, სვეტლორებზე, დარბაზებში დილიდან საღამომდე გასცნობდა გულშემატკივარია გამამხნევებელი შეძახილები — გუშინ მაზრობრივი კონკურსანტები ი. ხალეშკინი.

ქ. გურგენიე ჩოხატაურის რაიონის ფიზკულტურულ სპორტობაზის შესახებ გვატყობინებს. — აქ თუ დღეს გრძელებოდა შეჯიბრება ფრენბურთში, კალათბურთში, მძლეოსნობასა და სხვა სახეობებში. ერკვევის სპორტი საკმაოდ ძლიერ ჭერები გუნდები, რომ მლეშნიც მოახლეს პირველი ადგილები.

გორის ნ. ბარათაშვილის უნივერსიტეტის სპორტობაზის ბაღილ ფიზკულტურულ ბაზებზე ჩატარების შესახებ, გუშინ ინსტიტუტის სპორტული ბაზის ხელმძღვანელმა ი. ვეფხვაძემ.

აქ, სადაც ჯერ კიდევ არ ჩატარებულა რაიონული ფესტივალები, ორგანიზაციული მუშაობა ბაზებზე დიდის მასშტაბით მიმდინარეობს. ამ ბაზებზე სპორტის სხვადასხვა სახეობაში. ამ ბაზებზე გუშინ ვ. ფორდოგანიძე წუალტებოდნენ: „ფესტივალის ამასწინანდელ ამ დღეებში აქ მიეწყო შეჯიბრებები ფრენბურთში, კალათბურთსა და ვოლეიბალში. ფრენბურთის შეჯიბრებები დასრულდა კოლექტიურ სპორტსპენია გამარჯვებით, სამაგიეროდ კალათბურთში უძლიერესი აღმოჩნდა მოსწავლეთა ნაკრება კოლეჯი. საბჭოკავკირი ვალერიანში მოსწავლეთა ნაკრება კოლეჯი. საბჭოკავკირი ვალერიანში პირველი ადგილი მოიპოვა შვეიცელმა ბუსმა ჯ. ოყროვამ.

ფესტივალისადმი მიძღვნილ სამტრედიდ ველოსიპედისტთა შეჯიბრებაზე გუშინ ჩვენი კორესპონდენტი ა. ანჩაბაძე.

III მსოფლიო ახალგაზრდულ თამაშებთან დაკავშირებით გამოსული შტამპული ბლატი „ფეხბურთის“.

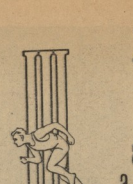

ИТАЛИИСА და საფრანგეთის კალათბურთის ფედერაციები მონაწილეობას მიიღებენ მოსკოვის ტურნირში

მელბურნში მიღებულ გადაწყვეტილების თანახმად

ნიუ-იორკი, ბროდვეი, 233, ბატონ ფერისს

ამერიკის შეერთებული შტატების და საბჭოთა კავშირის მძლეოსნები არა ერთხელ შეხვედრილ ერთმანეთს საერთაშორისო შეჯიბრებებში. მაგ. რამ ერთმანეთთან სტუმრობა ამ წყვეტნების სპორტსმენებმა ჯერ-ჯერობით ვერ მოახერხეს. ოლიმპიურ თამაშებს, საბჭოთა ფოსტბურთელ, საბჭოთა კავშირისა და შეერთებული შტატების გუნდების წარმოდგენებში ამ წყვეტნების ასპარეზი ვერ მიეცათ.

ჯერის ნ. ბარათაშვილის უნივერსიტეტის ბოლო ფიზკულტურულ ბაზებზე ჩატარების შესახებ, გუშინ ინსტიტუტის სპორტობაზების მაღალ დონეზე მიმდინარეობდა ფესტივალისადმი მიძღვნილი მასობრივი შეჯიბრებები სპორტის სხვადასხვა სახეობაში. ამ ბაზებზე გუშინ ვ. ფორდოგანიძე წუალტებოდნენ: „ფესტივალის ამასწინანდელ ამ დღეებში აქ მიეწყო შეჯიბრებები ფრენბურთში, კალათბურთსა და ვოლეიბალში. ფრენბურთის შეჯიბრებები დასრულდა კოლექტიურ სპორტსპენია გამარჯვებით, სამაგიეროდ კალათბურთში უძლიერესი აღმოჩნდა მოსწავლეთა ნაკრება კოლეჯი. საბჭოკავკირი ვალერიანში მოსწავლეთა ნაკრება კოლეჯი. საბჭოკავკირი ვალერიანში პირველი ადგილი მოიპოვა შვეიცელმა ბუსმა ჯ. ოყროვამ.

ფესტივალისადმი მიძღვნილ სამტრედიდ ველოსიპედისტთა შეჯიბრებაზე გუშინ ჩვენი კორესპონდენტი ა. ანჩაბაძე, ლაგოდეხის, გარეუბნის, მაზრაძის, ბოლნისის, ოზაანირისა და სხვა რაიონების ფიზკულტურულნი. ამ ღონისძიებათა შესახებ გუშინ ჩვენი კორესპონდენტი ა. ანჩაბაძე.

ორ დღეს გრძელდებოდა მაზრობრივი ფესტივალი, ორ დღეს იბრძოდნენ გამარჯვებისათვის რაიონის საუკეთესო სპორტსმენები. სპორტობაზობათა მოედანზე, სვეტლორებზე, დარბაზებში დილიდან საღამომდე გასცნობდა გულშემატკივარია გამამხნევებელი შეძახილები — გუშინ მაზრობრივი კონკურსანტები ი. ხალეშკინი.

ქ. გურგენიე ჩოხატაურის რაიონის ფიზკულტურულ სპორტობაზის შესახებ გვატყობინებს. — აქ თუ დღეს გრძელებოდა შეჯიბრება ფრენბურთში, კალათბურთში, მძლეოსნობასა და სხვა სახეობებში. ერკვევის სპორტი საკმაოდ ძლიერ ჭერები გუნდები, რომ მლეშნიც მოახლეს პირველი ადგილები.

გორის ნ. ბარათაშვილის უნივერსიტეტის სპორტობაზის ბაღილ

ეროვნული ბიბლიოთეკა

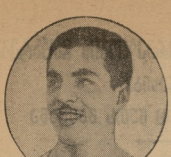

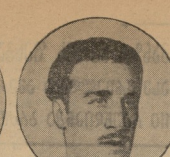

რევაზ შარაბიძის ოთხი პირველი ადგილი

დამთავრდა საქართველოს პირადსაგუნდურო ჩემპიონატი სპორტულ ტანვარჯიშში ცხრაკაციანი ქალებისა და ოთხკაციანი მამაკაცების ერთობლივი შეჯიბრებით.

შეჯიბრების ბოლო დღეს ათასზე მეტი მაყურებელი დაესწრო ორ ტურნირს, რომელსაც ისეთი ვარსკვლავები ეჯიბრებოდნენ ერთმანეთს, როგორებიც არიან ოლიმპიადის ჩემპიონი ლარისა ლატინინა, ევროპის ჩემპიონი ოქსანა ჩუსოვიტინა, ორგზის მსოფლიოს ჩემპიონი ნელი კიმი, ევროპის ჩემპიონი ნინა ივანოვა, ევროპის ვიცე-ჩემპიონი ნატალია ლაშკოვა, ორგზის მსოფლიოს

ლოვლი ახალგაზრდული

ORGAN OF THE CENTRAL COMMITTEE OF THE LENIN COMMUNIST YOUTH UNION OF GEORGIA

ГАЗЕТА ЦК ЛЕНИНСКОГО КОММУНИСТИЧЕСКОГО СОЮЗА МОЛОДЕЖИ ГРУЗИИ

განზრახულია ფეხბურთში ევროპის პირველობის ჩატარება

ასე ვრცელდება ამერიკული ცხოვრების წესები

110 რაუნდიანმა ბრძოლამ 7 საათსა და 19 წუთს გასტანა

III მსოფლიო ახალგაზრდულ თამაშობაზე დაკვირვებით გამოსული მხატვრული ალეკსეი „მძლეთსხინის".

პირობებში ვერ შეთანხმდნენ

ბელორუსმა გაიმართა ფუხბურთის ეკიპის ეკიპის ლიმპიონატის სტიმა, რომლის პრიგრამაში იყო ეკიპის პირველობის მოწვეთა ერთეული ნაკრებ გუნდებს შორის. სტიმის მონაწილეები, რომელებმაც მოიწრიეს ჩემპიონატის ხატრებას იღეკ, ეკიპ შეთანხმდნენ პირობებში.

ყველაზე კონკრეტული წინააღმდეგობა წარმოაეკინა ფეხბურთელმა ფ. გუტაკე (ნიკორწმინდა). გუტაკე შეჰპვდა ნაკრებ ეკიპის 32 გუნდი უნდა დაყოფილ იქნა 4 ჯგუფად. ყოველ ჯგუფში თამაშები ოლიმპიური სისტემით. ჯგუფებში პირველ ადგილებზე გასულები გადიან მეოთხედფინალში, ხოლო დანარჩენები ეკიპის ეკიპის ეკიპის