ბუთშაბათი,
5 სექტემბერი,
1957 წელი
№ 107 (1121)
ფასი 30 კაპ.
გაფორცების შე-14 წელი.

კარლიტარიატო ყველა ქვეყნისა, შეერთდით!

სპორტული საქართველო

ЛЕЛО Орган Комитета по физической культуре и спорту при Совете Министров Грузинской ССР и Грузинского республиканского совета профсоюзов

საქართველოს სსრ მინისტრთა საბჭოსთან არსებული ფიზიკურ კულტურის დელეგატების, ... მინისტრთა და პროფკავშირთა საქართველოს რესპუბლიკური საბჭოს ორგანო

საღამი მამაც აღპინისტებს!

პამირის ექსპედიციის მონაწილეები. სურათებზე: მარცხნივ: ო. გაგინეიშვილი, ა. ივანიშვილი, ჯ. მეძმარიაშვილი, ფ. ობოლაძე, ბ. ხერეანი, ვ. ჩარხილანი, ლ. ახვლედიანი, ზ. ახალდანი, რ. ბაზარაძე, ა. გაბლიანი, თ. ციხისარიძე, ი. ხაზარაძე, ვ. ბარანოვიანი, ა. ბაბაშიძე, ვ. მირიანაშვილი, ი. ბერიძე, ვ. თოკანაძე, ჯ. მაჭარაშვილი, უ. ვიეჩანაძე, ვ. ფენადი, ბ. ტრაპანი.

დეკეშა

ტაჯიკეთის მთავრობათა კავშირი, კოლეგ მირზა ტურსუნ-ზადეს

საქართველოს სსრ უფროსტურისა და სპორტის კომიტეტის აღპინისტურმა ექსპედიციამ მოიხიბინა პირველი ასული. დღეს ბანაკ ქედის 6.200 და 6.150 მეტრი სიმაღლის ორ უსახელო წვერზე ვდგეს. პირველმყოფლენი უფლებით გიხოეთ მხარი დაუჭირონ ჩვენს ეროვნულობას ტაჯიკეთის სსრ უმაღლესი საბჭოსაგან 6.200 მეტრის სიმაღლეს წვერებისათვის დარქმევის 1100 წლისთავის აღსანიშნავად დიდი ტაჯიკი პიროვნებ — ფერდოუსის სახელს მინიჭებისა და 6.150 მეტრის სიმაღლის წვერებისა ტაჯიკეთის სსრ-ის ტაჯიკური ლიტერატურის ფუძემდებლის — ალინის სახელს, მინიჭებულ ფრესაზ.

მიიღეთ ჩვენი თხოვნა როგორც ქართველი ხალხის სიყვარულია და პატივისცემის ნიშნად გამოსატანლია ამ ორი ტაჯიკი ხალხისაგან, ნამდვილ დიდ კულტურისადმი, დიდი ლიტერატურისადმი. ქართველი ხალხი, რომელიც ჯერ კიდევ უძველეს დროს დაკავშირებული იყო ტაჯიკ ხალხთან, მის კულტურასთან, გამოკეთილ ტალანტ ეროვნულთან ზეიმეს ბრეგიას ეიბიდენ. ჩვენ ყველანი ჯერ კიდევ ყალოს მეარხიდან დაგვეკინა და ღრმად ვმდგარალთ ფიდი ტაჯიკი ფურტლის ნაწარმოებებს და ისინი ის ფიეეინიან ვაბრეულ ფაკიეეე ეშობილ ერონი, როგორც ჩვენი ქართველი ფერეული. ჩვენ-თვის, ეროვნულად ახლოსელია ინ-ფიეეეელ ეროვნული ფიეეე

სპორტიდან გამარჯვება

დიდი ოქტომბრის სოციალისტური რევოლუციის მე-40 წლისთავისადმი მიძღვნილი მსვლელ საწარმოთა ფიზკულტურული კოლექტივების საკავშირო სპარტაკიადა

ს ტ ა ნ ი ს ლ ა ვ ი ს ა: შუაში მ. ფშვიდობაძე ესაუბრება სპარტაკიადის პრეზიდიუმს.

• • •

ტრამვაიზის ძალოსნებმა მარცხი განიცადეს. ბალანსირებაში ადგილი მოიპოვეს სპარტაკიადაზე, მაგრამ წარმატებით რიდი ემაკიოელიანმა, ასინი ფშაფლელი ქალაქში დამარცხებულ ეროვნული ფეხბურთელების წვრილნის სპორტის ოსტატ ბ. კოშანის (მარჯვენა) ხელმძღვანელობით.

ფოტო მ. ზარგარიანისა.

ᲛᲔᲠᲘᲜᲓᲘᲡ ᲛᲘᲜᲐᲠᲔᲗᲘ

ᲛᲘᲜᲐᲠᲔᲗᲘ

ᲛᲘᲜᲐᲠᲔᲗᲘ

ᲛᲘᲜᲐᲠᲔᲗᲘ

გუნდური პიროვნულობისათვის

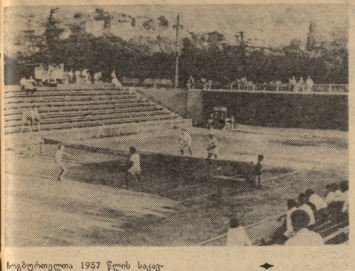

ნოგბერთელთა 1957 წლის საკავშირო «პირველობის» მეორე ეტაპზე ბერძენ ბიჭებმა, ამ წარმატებით გამოიარეს «ალეკეთის» სტადიონზე ჩატარებული სოვეტიოლის ნაკრების წინააღმდეგ. მათ 16 შეხვედრაიდან ყველა მოგეს. მეორე დღეს ამ სპორტული ბრძოლის წარმმართველებმა მოიპატიჟეს მორიგი გამარჯვება, «მეკრეფილ ფუტბალიოს» გუნდზე და გავიდნენ ფინალში. მეორე ფინალიზეც ლაპარაკობენ «ბაბტორიონი» და «ალეკეთის» ნაკრების ფინალიზეც. ამ 16 შეხვედრიდან ყველა ოფეს. მეორე დღეს ამ სპორტული ბრძოლის წარმმართველებმა მოიპატიჟეს მორიგი გამარჯვება, «მეკრეფილ ფუტბალიოს» გუნდზე და გავიდნენ ფინალში. ფინალიზეც ლაპარაკობენ «ბაბტორიონი» და «ალეკეთის» ნაკრების ფინალიზეც.

1957 წლის საკავშირო ჩემპიონატი ჩოგბურთში

ბენ ფინალში. მეორე ფინალიზეც ლაპარაკობენ «ბაბტორიონი» და «ალეკეთის» ნაკრებებს. გაიმართა რა ერთიერთი 11 შეხვედრაში (15-ფიანს), ყველას ეგონა, რომ ფინალზეც ეს 11 შეხვედრა მეორდებოდა, მაგრამ ეს ფალეთი ყველა ეს შეხვედრის ზაფხის შემდეგ «ბაბტორიონ» ბეგი 12:11 «ბაბტორიონ» სასარგებლოდ. ამრიგად, ფინალში ერთიანად ეს შეხვედრა «ალეკეთ» და «ბაბტორიონ».

3 სექტემბერს მაუტიგებელთა ინტერესი გამოიქცა «სპარტაკისა» და «ბერეკეთელების» ჩოგბურთელთა ასპარეზობამ. 30 შეხვედრის შემდეგ ანგარიში იყო ფრე — 15:15, მაგრამ ეს, მიდგომაზე გამოდან ლეტერეფერო და ანერეკეთი («სპარტაკი»), რომლებმაც შეიტეხ ეს ყველა ეს შეხვედრაში ითამაშეს რიგაზანიკაკეკეულებამ. გამარჯვება მოიპოვეს სპარტაკელებმა, რითაც თავიანთი ეფექტი ეს ბოიკეანეს. სპარტაკელთა გამარჯვებიდან ფინალიზეც ანერეკეთ ეფექტანიკოვორთან შეხვედრა ანარეკეთ ეფექტანიკოვორთან, რასაც ამ სპორტიდანის ბენეს მოიტანა გამარჯვება.

ამ ღღეს სპორტიანი იყო სპარტაკელ ს. ანერეკეთს და ბ. მიზეკის («ბერეკეთელების») მატჩი. ბერეკეთელებელ ბ. ბენეი ქვეყნის ჩემპიონის წინააღმდეგ თამაში ფიფი ილამენინი ფაიზეკ. ეს ბენეი ილამენინი ფაიზეკ. ეს ბენეი ბენეკეთ ბენეკეთ ბენეკეთ

ᲐᲮᲐᲚ ᲡᲐᲛᲘᲖᲜᲘᲡᲐᲒᲐᲜ

ᲐᲛᲐᲜ წᲘᲜᲐᲜ ᲚᲔᲠᲗᲘᲗ დᲐᲛᲝᲙᲘᲚᲘᲐ ᲡᲐᲛᲘᲜᲘᲡ კᲐᲒᲜᲘᲡᲐᲜ პᲘᲠᲘᲡᲬᲘᲚᲘᲡ მᲔᲠᲕᲘᲔᲠᲘᲡᲐ ᲛᲔᲨᲕᲘᲒᲜᲘᲗ წᲘᲚᲔᲑᲘᲡ, ᲠᲝᲚᲔᲑᲘᲡ ᲓᲐ ᲓᲐᲛᲘᲗᲘᲡ ᲡᲬᲠᲐᲤᲘᲡ ᲛᲔᲠᲕᲘᲔᲠᲘ ᲞᲘᲠᲘᲡᲬᲘᲚᲘᲡ ᲨᲔᲡᲐᲮᲔᲑ ᲐᲮᲐᲚ ᲡᲐᲛᲘᲖᲜᲘᲡᲐᲒᲐᲜ.

ᲡᲐᲛᲘᲖᲜᲘᲡ ᲞᲘᲠᲕᲔᲚᲘ ᲐᲓᲒᲘᲚᲘ ᲒᲐᲛᲝᲩᲜᲓᲐ ᲠᲣᲡᲗᲐᲕᲘᲡ ᲛᲔᲠᲘᲜᲓᲐᲡ. ᲡᲐᲛᲘᲖᲜᲘᲡ ᲛᲔᲠᲕᲘᲔᲠᲘ ᲞᲘᲠᲘᲡᲬᲘᲚᲘᲡ ᲐᲮᲚᲘᲡ ᲛᲝᲛᲐᲠᲗᲔᲚᲘ ᲒᲘᲝᲠᲒᲘ ᲐᲜᲓᲠᲔᲐ ᲒᲐᲮᲓᲐ ᲐᲛᲘᲡᲐ ᲓᲐ ᲛᲘᲡᲘ ᲛᲔᲣᲦᲔᲡ