ᲛᲝᲠᲬᲛᲣᲜᲔᲗᲐ ᲧᲕᲔᲚᲐ ᲥᲕᲔᲧᲜᲘᲡ, ᲨᲔᲣᲠᲗᲔᲗ!

ᲚᲔᲠᲗᲣᲚᲘ ᲤᲘᲖᲘᲙᲣᲠᲘ

ᲡᲐᲛᲨᲐᲑᲐᲗᲝᲜᲘ,
29 ᲝᲥᲢᲝᲛᲑᲔᲠᲘᲡ,
1957 ᲬᲚᲘᲡ
№ 130 (1144)
ᲤᲐᲡᲘ 20 ᲙᲐᲞ.
ᲒᲐᲛᲝᲪᲔᲛᲘᲡ ᲓᲦᲔ-14 ᲬᲚᲘᲡ.

ᲚᲔᲚᲝ Орган Комитета по физической культуре и спорту при Совете Министров Грузинской ССР и Грузинского республиканского совета профсоюзов

ᲡᲐᲥᲐᲠᲗᲕᲔᲚᲝᲡ ᲡᲡᲠ ᲛᲘᲜᲘᲡᲢᲠᲗᲐ ᲡᲐᲑᲭᲝᲗᲐ ᲙᲝᲛᲘᲢᲔᲗᲘᲡ ᲤᲘᲖᲘᲙᲣᲠᲘᲡ ᲓᲐ ᲡᲪᲝᲠᲢᲘᲡ ᲓᲐ ᲡᲐᲠᲒᲝᲑᲚᲝᲑᲘᲡ ᲙᲝᲛᲘᲢᲔᲗᲘᲡ ᲓᲐ ᲡᲐᲥᲐᲠᲗᲕᲔᲚᲝᲡ ᲞᲠᲝᲤᲡᲝᲣᲜᲗᲐ ᲡᲐᲮᲚᲘᲡ ᲝᲠᲒᲐᲜᲝ

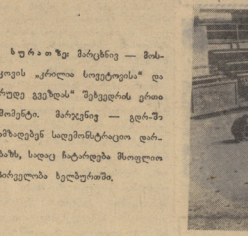

ᲡᲣᲠᲐᲗᲖᲔ: ᲛᲐᲠᲪᲮᲜᲘᲜᲐ — ᲛᲝᲡᲙᲝᲕᲘᲡ "ᲬᲘᲠᲚᲘᲡ ᲡᲝᲕᲔᲢᲝᲠᲘᲡᲐᲗᲕᲘᲡ" ᲛᲝᲗᲐᲛᲐᲨᲔ ᲛᲝᲛᲒᲝᲚᲘ ᲞᲘᲠᲘ. ᲛᲐᲠᲪᲮᲜᲘᲜᲐ — ᲒᲠᲔᲩᲘᲡ ᲐᲛᲑᲐᲜᲓᲘᲡ ᲡᲐᲛᲝᲥᲐᲚᲐᲥᲝ ᲓᲐᲠᲑᲐᲖᲘ, ᲡᲐᲡᲐᲠᲒᲔᲑᲚᲝ ᲠᲔᲙᲝᲠᲓᲘᲡ ᲛᲤᲚᲝᲑᲔᲚᲘ ᲛᲝᲗᲐᲛᲐᲨᲔ ᲛᲝᲛᲒᲝᲚᲘ ᲞᲘᲠᲘ.

19 : 4

ᲗᲣᲚ ᲐᲮᲚᲐᲜᲐᲓ ᲓᲐᲝᲬᲧᲝ ᲡᲡᲠ ᲙᲐᲨᲔᲠᲘᲡ ᲩᲔᲛᲞᲘᲝᲜᲐᲢᲘ ᲨᲔᲝᲠᲔᲑᲘᲗ ᲓᲐ ᲣᲙᲐᲜ ᲒᲐᲛᲐᲠᲯᲕᲔᲑᲘᲗ ᲐᲛᲑᲐᲜᲘᲡᲐᲗᲕᲘᲡ ᲨᲔᲢᲘᲯᲔᲠᲘᲡ.

ᲒᲐᲚᲘᲪᲔᲚᲘ ᲬᲧᲝᲚᲘᲡᲐᲓᲐ ᲒᲐᲜᲘᲮᲘᲚᲔᲑᲘᲗ ᲡᲐᲠᲬᲛᲝᲜᲘᲡᲗᲕᲘᲡ ᲛᲘᲢᲠᲔᲑᲘᲡ ᲒᲐᲠᲔᲨ ᲙᲐᲨᲔᲠᲘᲡ ᲜᲐᲠᲩᲐᲜᲔᲑᲘ ᲒᲔᲜᲓᲘᲡᲘᲡ, ᲛᲝᲜᲐᲬᲘᲚᲔᲝᲑᲘᲗ ᲡᲐᲠᲬᲛᲝᲜᲘᲡᲗᲕᲘᲡ ᲙᲐᲨᲔᲠᲘᲡ ᲜᲐᲠᲩᲐᲜᲔᲑᲘ ᲒᲔᲜᲓᲘᲡᲘᲡ, ᲠᲘᲛᲠᲘᲜᲒᲘᲡ, ᲛᲝᲜᲐᲬᲘᲚᲔᲝᲑᲘᲗ ᲡᲐᲠᲬᲛᲝᲜᲘᲡᲗᲕᲘᲡ ᲙᲐᲨᲔᲠᲘᲡ ᲛᲘᲛᲐᲠᲯᲕᲔᲑᲘᲡ ᲒᲔᲜᲓᲘᲡ ᲓᲐ ᲒᲐᲜᲘᲮᲘᲚᲔ

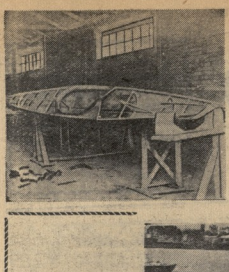

ფიზკულტურის და სპორტის საქალაქო კომიტეტის საწყლინო საფეხურის ელინგის შიდა ხედი.

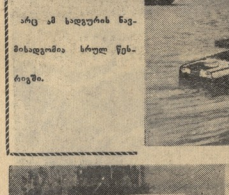

არც ამ სადგურის ნაგზიანდგომია სრულ წესრიგში.

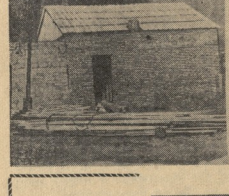

ასე გამოიყურება ხიმ წყლის სახრელი ტარი.

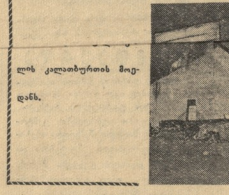

ლის კალთიერთის მიედანი.

მოთხიერაშური ფერთნა ფამოდგომის პერიოდში

სუმბოდგომი პერიოდის მოთხილეფრის სრულფლოფ ვარკეიშმი ფიდგი ინიშმგნელოს აქვს ფიდი ორგანიზმის მოსაშუალფლოდ თოვლზე ფერთნისათვის. სუმბოდგომი ფერთნა ხაფილფფლფნი ყველა თანმიდფლი და ი პროფილის მოთხილეფრეთთოვეს.

ვარკეიშმს ძირითადი ამოცანაა ამ დროს ფართობიფეს სეართო ფიზიკური მომზადება, საერთო და ჩვაროსნული გამოძეფნის განვითარება ფეკლსსხლარიფთა და სასუნთქი აპარატების მოქმედების გაფაკოიეფნა, მოძრაობათა კოორდინაციისა და მამოძრავებელი აპარატის ძვრადობის სრულფლოფ კეთილის გამაჯანსაღა, ნებელობითი თვისებების გამოიშეკვეთა და სხვ.

მოთხილეფრის პირადი მომზადებულფლია და საფხილეფრო სპორტის ფორეფეფ - სხეფიანთან და - კავშირებით ხდება ამ ამოცანათა დაკონკრეტება, რათა მიეწეფლ ოქნას მაქსიმალური ეფექტი სისწრაფის, ძალის, გამძლეობისა და სხვა თვისებათა სრულყოფის მხრივ. სუმბოდგომი პერიოდის ფერთნის სიეკეფოსო საფფილებენად თოვლია: 1. საიალო (ჩვეულებრივი, ფმიტაციური, სპორტული), 2. რბენა, ფერეული კროსები (სიარულის ფენაკეფოსთან), რბენა მოაკლე ფოსტაფეფზე ბალდ ტემპში, 3. საერთოგანმავითარებელი ხასიათის სხეფასხეკავარი ვარკეიშები და სპეციალური სიმტაკეფთ ვარკეიშები სთხილალაფი სპორტის სახეობათა მიხედვით, 4. ვარკეიშები ინარაფებენ და ვარკეიშები ინარაფებიო, 5. ვარკეიშები ნიჩბოსნობაში ან ველოსპორტში.

ცხადია ასეთ პირობებში ბაზის ექიმი სპორტსმენებს არ ეუფლა ფუმდგომარეობა ... ...

ᲔᲠᲝᲕᲜᲣᲚᲘ ᲑᲘᲑᲚᲘᲝᲗᲔᲙᲐ

ᲡᲐᲠᲔᲙᲚᲘᲐᲜᲘᲡ ᲨᲐᲜᲯᲐᲠᲘᲗᲐᲜ

ᲐᲮᲚᲐᲠᲘᲐᲜᲘᲡᲬᲘᲜᲐᲠᲔ ᲐᲜᲐᲠᲥᲘᲡᲢᲔᲑᲘᲡ ᲗᲕᲘᲡᲔᲣᲚᲘ ᲯᲔᲠᲓᲐᲛᲝᲜᲐᲗᲐ ᲒᲐᲛᲐᲠᲯᲕᲔᲑᲐᲡᲗᲕᲘᲡ ᲠᲐ ᲗᲥᲕᲔᲜᲝᲗ ᲠᲘᲗ ᲛᲘᲪᲘᲚᲘ ᲫᲚᲘᲠᲘᲡ — ᲒᲐᲛᲐᲠᲯᲕᲔᲑᲐ ᲐᲡᲘᲒᲘ ᲨᲔᲛᲯᲐᲠᲘ ᲓᲐ ᲡᲐᲛᲐᲠᲗᲚᲘᲐᲜᲘ ᲓᲐ ᲛᲐᲦᲐᲚᲘ ᲬᲛᲘᲜᲓᲐ ᲡᲬᲠᲐᲤᲘᲡ ᲛᲘᲜᲘᲭᲕᲐᲜᲘ ᲓᲐᲛᲝᲙᲚᲔᲑᲘᲗ ᲓᲐᲛᲐᲠᲯᲕᲔᲑᲐᲡ. ᲨᲔᲛᲯᲐᲠᲘ ᲓᲐᲛᲝᲙᲚᲔᲑᲘᲗ ᲓᲐᲛᲐᲠᲯᲕᲔᲑᲐ ᲛᲘᲜᲘᲭᲕᲐᲜᲘ ᲬᲛᲘᲜᲓᲐ ᲡᲬᲠᲐᲤᲘᲡ ᲛᲘᲜᲘᲭᲕᲐᲜᲘ ᲓᲐᲛᲝᲙᲚᲔᲑᲘᲗ ᲓᲐᲛᲐᲠᲯᲕᲔᲑᲐ ᲛᲘᲜᲘᲭᲕᲐᲜᲘ ᲓᲐᲛᲝᲙᲚᲔᲑᲘᲗ ᲓᲐᲛᲐᲠᲯᲕᲔᲑᲐ

ᲛᲔᲠᲕᲔ ᲐᲓᲒᲘᲚᲘ ᲛᲘᲡᲐᲮᲔᲚᲔᲑᲘᲡ ᲬᲘᲜᲐᲠᲛᲔᲢᲧᲕᲔᲚᲝᲑᲘᲗ. ᲝᲗᲮᲘ ᲬᲘᲜᲐᲜᲓᲐ ᲙᲐᲢᲔᲒᲝᲠᲘᲘᲡ ᲛᲘᲠᲔᲣᲚᲘ ᲒᲐᲛᲐᲠᲯᲕᲔᲑᲐ ᲐᲠ ᲨᲔᲬᲧᲓᲐ. ᲛᲔᲠᲔ-ᲚᲔᲜᲘᲜᲒᲠᲐᲓᲘᲡ ᲐᲠᲘᲡᲬᲘᲜᲐᲜᲓᲐ ᲓᲐ ᲒᲐᲛᲐᲠᲯᲕᲔᲑᲐ ᲐᲠ ᲨᲔᲬᲧᲓᲐ. ᲛᲔᲠᲔ-ᲚᲔᲜᲘᲜᲒᲠᲐᲓᲘᲡ ᲓᲐᲛᲝᲙᲚᲔᲑᲘᲗ ᲓᲐᲛᲐᲠᲯᲕᲔᲑᲐ ᲛᲘᲜᲘᲭᲕᲐᲜᲘ ᲓᲐᲛᲝᲙᲚᲔᲑᲘᲗ ᲓᲐᲛᲐᲠᲯᲕᲔᲑᲐ ᲛᲘᲜᲘᲭᲕᲐᲜᲘ ᲓᲐᲛᲝᲙᲚᲔᲑᲘᲗ ᲓᲐᲛᲐᲠᲯᲕᲔᲑᲐ

ᲛᲐᲒᲠᲐᲛ ᲒᲐᲜᲔᲣᲚᲘ ᲒᲐᲛᲐᲠᲯᲕᲔᲑᲘᲡ ᲒᲐᲜ ᲓᲘᲓᲘᲡᲐᲗᲕᲘᲡ, ᲠᲝᲒᲝᲠᲪ ᲡᲘᲚᲐ ᲒᲐᲛᲐᲠᲯᲕᲔᲑᲘᲡ ᲡᲐᲣᲙᲔᲗᲔᲡᲝ ᲛᲝᲜᲐᲪᲔᲛᲘ ᲓᲐᲛᲝᲙᲚᲔᲑᲘᲗ ᲓᲐᲛᲐᲠᲯᲕᲔᲑᲐ ᲛᲘᲜᲘᲭᲕᲐᲜᲘ ᲓᲐᲛᲝᲙᲚᲔᲑᲘᲗ ᲓᲐᲛᲐᲠᲯᲕᲔᲑᲐ ᲛᲘᲜᲘᲭᲕᲐᲜᲘ ᲓᲐᲛᲝᲙᲚᲔᲑᲘᲗ ᲓᲐᲛᲐᲠᲯᲕᲔᲑᲐ

ᲛᲔᲠᲕᲔ ᲐᲓᲒᲘᲚᲘ ᲛᲘᲡᲐᲮᲔᲚᲔᲑᲘᲡ ᲬᲘᲜᲐᲠᲛᲔᲢᲧᲕᲔᲚᲝᲑᲘᲗ. ᲛᲔᲠᲔ-ᲚᲔᲜᲘᲜᲒᲠᲐᲓᲘᲡ ᲓᲐᲛᲝᲙᲚᲔᲑᲘᲗ ᲓᲐᲛᲐᲠᲯᲕᲔᲑᲐ ᲛᲘᲜᲘᲭᲕᲐᲜᲘ ᲓᲐᲛᲝᲙᲚᲔᲑᲘᲗ ᲓᲐᲛᲐᲠᲯᲕᲔᲑᲐ ᲛᲘᲜᲘᲭᲕᲐᲜᲘ ᲓᲐᲛᲝᲙᲚᲔᲑᲘᲗ ᲓᲐᲛᲐᲠᲯᲕᲔᲑᲐ

ᲛᲐᲒᲠᲐᲛ ᲒᲐᲜᲔᲣᲚᲘ ᲒᲐᲛᲐᲠᲯᲕᲔᲑᲘᲡ ᲒᲐᲜ ᲓᲘᲓᲘᲡᲐᲗᲕᲘᲡ, ᲠᲝᲒᲝᲠᲪ ᲡᲘᲚᲐ ᲒᲐᲛᲐᲠᲯᲕᲔᲑᲘᲡ ᲡᲐᲣᲙᲔᲗᲔᲡᲝ ᲛᲝᲜᲐᲪᲔᲛᲘ ᲓᲐᲛᲝᲙᲚᲔᲑᲘᲗ ᲓᲐᲛᲐᲠᲯᲕᲔᲑᲐ ᲛᲘᲜᲘᲭᲕᲐᲜᲘ ᲓᲐᲛᲝᲙᲚᲔᲑᲘᲗ ᲓᲐᲛᲐᲠᲯᲕᲔᲑᲐ

ᲛᲔᲠᲕᲔ ᲐᲓᲒᲘᲚᲘ ᲛᲘᲡᲐᲮᲔᲚᲔᲑᲘᲡ ᲬᲘᲜᲐᲠᲛᲔᲢᲧᲕᲔᲚᲝᲑᲘᲗ. ᲝᲗᲮᲘ ᲬᲘᲜᲐᲜᲓᲐ ᲙᲐᲢᲔᲒᲝᲠᲘᲘᲡ ᲛᲘᲠᲔᲣᲚᲘ ᲒᲐᲛᲐᲠᲯᲕᲔᲑᲐ ᲐᲠ ᲨᲔᲬᲧᲓᲐ. ᲛᲔᲠᲔ-ᲚᲔᲜᲘᲜᲒᲠᲐᲓᲘᲡ ᲓᲐᲛᲝᲙᲚᲔᲑᲘᲗ ᲓᲐᲛᲐᲠᲯᲕᲔᲑᲐ ᲛᲘᲜᲘᲭᲕᲐᲜᲘ ᲓᲐᲛᲝᲙᲚᲔᲑᲘᲗ ᲓᲐᲛᲐᲠᲯᲕᲔᲑᲐ ᲛᲘᲜᲘᲭᲕᲐᲜᲘ ᲓᲐᲛᲝᲙᲚᲔᲑᲘᲗ ᲓᲐᲛᲐᲠᲯᲕᲔᲑᲐ

ᲛᲔᲠᲕᲔ ᲐᲓᲒᲘᲚᲘ ᲛᲘᲡᲐᲮᲔᲚᲔᲑᲘᲡ ᲬᲘᲜᲐᲠᲛᲔᲢᲧᲕᲔᲚᲝᲑᲘᲗ

ფეხბურთი

გამოცდაშების ცხრილი

მდგომარეობა 29 ოქტომბრისათვის
ძირითადი შემადგენლობანი

							თ.	მ. ფ. წ. ბ. ჯ.
„დინამო"	მ.						20	15 3 2 47:14 33
ცსკა	მო						22	13 1 8 51:31 27
„ლოკომოტივი"							19	11 3 5 36:24 25
„ტორპედო"							17	9 5 3 41:19 23
„სპარტაკი"	მ.						18	9 4 5 35:25 22
„დინამო"	კ.						19	7 7 5 26:25 21
„დინამო"	თბ.						19	8 4 7 27:29 20
„ბურევესტნიკი"							21	3 10 8 21:36 16
„ზენიტი"							21	4 7 10 22:39 15
„მბტორნიკი"							20	5 5 10 16:35 15
„კრ. სოვეტოვი"							20	2 8 10 9:25 12
„სპარტაკი"	ფ.						22	1 7 14 11:40 9

* * *

სტადიონი. 26 ოქტომბერი. აქ შეხვედრა მიეცა სსრ კავშირის პირველობაზე ფეხბურთში. თამაშობენენ „მბტორნიკი" (ტალინი)—„ტორპედო" (მოსკოვი).

მატჩი მოიგეს მოსკოველებმა—4:0.

* * *

ლენინგრადი. 28 ოქტომბერი. კალენდარულ მატჩში ეროვნულის შეხვედრებ ადგილობრივი „ზენიტი" და კიბანშეული „ცრილი სოვეტოვი".

ანგარიშით 2:0 გამარჯვება „ზენიტის".

გამოცდაშების ცხრილი

მდგომარეობა 29 ოქტომბრისათვის						
						თ. მ. ფ. წ. ბ. ჯ.
„სპარტაკი" (ერევანი)						30 21 6 3 73:22 48
ცსკა (მინერალი)						29 21 5 3 85:26 47
„ლოკომოტივი" (ქუთაისი)						30 15 9 6 46:18 39
„ტორპედო" (ლენინგრადი)						30 16 6 8 54:28 38
„ბაკინეცი" (ბაკინი)						29 15 5 9 45:36 35
„ბაკინეცი" (ბეკეტოვოვკა)						30 13 5 12 44:39 31
„ზენიტი" (ლენინგრ.)						30 12 4 14 44:64 28
„ბაზანალი" (ტაშკენტი)						29 8 6 15 31:38 22
„ლოკომოტივი" (ბელანბინ)						30 6 10 14 22:37 22
„ზენიტი" (ბიეკეკი)						30 8 5 17 26:47 21
„სპარტაკი" (ფრუნზე)						28 7 3 18 33:69 17
„ნეფტჩინეცი" (ბაკი)						30 6 5 19 17:64 17
„ლოკომოტივი" (ბაბაკალი)						27 6 4 17 20:55 16
„ცსკა" (ტალინი)						28 2 2 24 19:89 6

ბათუმი, ოთხი მოძმე რესპუბლიკის სოფლის ფიზკულტურელთა სპარტაკიადა

ამფერგეკალსიანი და მოღლილ ეფოძმე რესპუბლიკების სპარტაკიადის შემდეგ მოღლილები სპორტსმენები აღმოთ ჯერ კიდევ არ იქნეოდნენ ჩასული შრომლიერ რესპუბლიკაში, რომ ეროძმეთიდან სპორტსმენები ახალი ფიდელ ჯადეთ გამოეცხადნენ ბათუმისაკენ ფიზკულტურელთა ნაწილმა. ბაქიდან ბორჯალომ ბათუმში ამოყო თავი, რომ ესეა ოთხ თანაგუნდოვანთან ერთად დაეცეა თავისა რესპუბლიკის სპორტელი ღირსება ამფერგეკალსიანის და მოღლილეთის მოძმე რესპუბლიკების სიფლის ფიზკულტურელთა პირველ სპარტაკიადაზე. ეკიდა ხნით ადრე ჩამოვიდნენ ამფერგეკალიანები და სიმეთოთ დეკლაიკეთ. სპარტაკიადის ალბის ღიმრთვამდე ეარეკეზნენ ბეგრნენი ბეგიმოსნენელდაგი სპარტაკიადის ზაზეინის ბანნის დღე — 26 ოქტომბერი. „დინამოს" სტადიონზე გაისმა სამეუფლონო მუსიკის ხმა და მიეგებნენ შემოვიღენ ამფერგეკალიანები, სიმეთოთის, სპარტიელეთსა და მოღლილეთეთ ეკეთეკეთ ფეხეკეკეთეეა. ალბი ალიანთოთ და ფიფეთ შეეკეკეეე