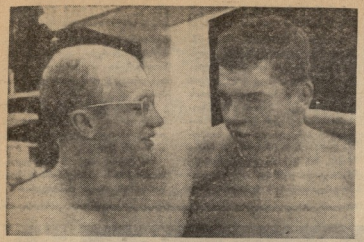

სურათებზე: მარცხნივ — ზაზასის სტადიონ 200 მეტრზე გამარჯვებულ საბჭოთა სპორტსმენ ვ. სნეგტაევს ფეტტაფელის ლენინგრადის უნიფორმაში ჩები ბეფინსკი (მარჯვნივ). ამავე ადგილიდან ცურაობა ქალთა შორის გამარჯვებული ჩები მ. შელდოვა ეაცურების შემდეგ.

გულთბილი შეხვედრა კუბელ ახალგაზრდებთან

ახალგაზრდობისა და სტუდენტთა VIII მსოფლიო ფესტივალზე წარმატებით გრძელდება სპორტსმენ ქეკენის ქალაქში ლაიფციგი და ჰამბურგი ვეფლანელი შეხვედრები. განსაკუთრებით დიდი გამოიცალება იყო ფრანცელ ალეგრანის „ბერნაბას“, სადაც მოიწვეო საბჭოთა ახალგაზრდობის შეხვედრა რეკოლეტერი კუბის წარმომადგენლებთან.

სტუმრებს შეხვდა VIII მსოფლიო ფესტივალზე საბჭოთა დელეგაციის ხელმძღვანელი, ფაკულტეტის ალეკ ცეხანალერი კომიტეტის პრეზედიუმი ნ. ალალინი. მასპინძლებმა დიდი ინტერესით მოისმინეს კუბელთა სიტყვები, რომელშიც სიყვარულთან გამოცალებელი იყო რეკოლეტერი კუბის მოყვარულობა, ფიდელ კასტროსადმი, რომელიც ეიუელ ლიზეს ხსარიის ეკონომიკურ ბაზაზე ბეფინსკი ბეფინარი მოიალაპარაკეთ.

ნიკი ლუკონენი, რომელმაც სხვათა შორის განაცხადა, რომ იგი ყარგად იცნობს ლენინგრადისა და მოსკოვის ფიზკულტურის ინსტიტუტების სამმართველს და ყოველთვის ცდილობს თავის ინსტიტუტში დაარეგოს მოსკოველთა და ლენინგრადელთა გამოცდილება. საბჭოთა ახალგაზრდობა თამაშელერის ინსტიტუტის სპორტული ნაგეზობანი — სტადიონზე, სათხილამურო ტრამპლინი, 300-მეტრიანი სლალომის ტრასა და სხვ. გამოთქოვეს სტუმრებმა ნ. ლუკონენს გადასცეს სამახსოვრო სარქველი.

ბელინენში მეორე ადგილის დაკავებამ ს შემდეგ, ოღონ საბჭოთა ბადრის მეტყორცნელმა გ. ტრეტიაკოვმა ბელინენ ე. პეიროკო

ამავე სეზონზე აღმავალი არიან რკინიგზელი სპორტსმენები. სეზონზე მარცხნივ თქვენ ხედავთ არა მარტო ფეხბურთელთა გუნდის წევრებს, რომლებიც სისტემატურად აყალიბებენ სპარიანი ადგილებს სარაინოო და ხაკაანის პრიელთბებზე, არამედ სამტრედიის სავაგონო დეპოს კომეშნისტერო შორის სპორტის წევრებსაც, რომლებსაც თავიანთი მონდომებელი შრომით დიდი წვლილი შეიტანეთ ამბილეური დეპოს წარმატებებში.

ქუთაისი — რკინიგზის II ხელფეხრეში ფუშა-ბოხამსპორტოო შორის ხუთეული ავტორიტეტი სარგებლობს მოწინავე მწვანეი, კოლკეთრილელ ალიმ დაიოშიტე. ამის ხალეფეკელი მხილილ შორის რიდია. ალიმი სპორტის ოსტატია ოთვისეულად ჭიდაობში და ეოიელთვის წარმატებიანი იცავს თავისი კოლეკტივის სპორტეულ ღირსებებსა. ამას წინათ მან ქალაქ ოურკოსიოლში ხაკაფეთი შეიჯიბრეთ II ადგილი დიაკვეი და ვიდოდ ფინალში. შეა სეზონზე თქვენ ხედავთ ა. ფალიშვილის ავტორიტეტის დრო.

სამტრედიელი ხელოვნ ქიბრეშიკეტ, რომელიც მარკეკენი სპორტიანი წარმოდგენენელი, ხალხმეცნიერ ხაკაკეთილ ზეინკალია. ხაჯარშია დაკვალეების ოვა ხოსტემატურად 120-130 პროცენტით ასრულებს. ხალეან აქეს ახალგაზრდა ზეინკალს ასეთი ენერგია? სპორტკიდან ოვი მეორეთანრიგოანსი სპორტსმენია ერთდროულად ალეოსნობასა და ფრენბურთში.

ფოტო ვ. კასრაძისა.

ᲒᲐᲛᲝᲥᲚᲘᲜᲓᲜᲔᲜ ᲗᲐᲜᲐᲠᲘᲒᲝᲡᲜᲔᲑᲘ

თბილისის მეო სამეცრველო ფეხბურთი ჩატარებული სპარტაკიადის პროგრამაში შეფილიდა ფრენბურთი, მაგალის ჩოგბერთი, შაშა, ჭალიკეი, რაგნა 1000 და 1500 მეტრზე.

პირველი საამრის „ა" ცალის ქალთა და ვაჟთა გუნდებში ყველი შეეჯიბრა მოიგეს ფრენბურთელთა ეფეხბურეებში. ამავე კოლეტივის ვაჟების წარმატება ხუთთა მაგალის ჩოგბერთში. პირად ასპარეზობაში მოპოვებული შედეგების მიხედვით პირველი თანრეგი მოიპოვა საამერის მეკენარეებმა: ბ. ჩიგოჩაძემ, ამბ შაშვრე ყველი მეტოქე ჩამორჩა ოკან და ორ სახეობაში გაიხდა ფაბრიკის ჩემპიონი, ჩოგბერთელ ქალთა შორის ბ. ბუსენდერმა დამარცხა ოთხეულ ბ. ბაბანინი და ბ. ზახლანი). ორივე შემთხვევაში დამარცხების სიმწარე მათ ლოტეტელებისაგან ივეიგნა, განსაკუთრებით დისანინი ოკი გოგოსთან ვაჟების დამარცხება (51:53).

ფრენბურთელ ვაჟთა გუნდისათვის (მწვრთნელი შ. ბარგეშელი) საფინალო ჯგუფში საკმარისი გახდა ერთი წარმატებება და პირველი ადგილი ხელიდან იქნა გაშვებული (დამარცხება ლოტეს შედარებით სუსტ გუნდთან — 2:3). ბოლო მატჩში ჩვენს ფრენბურთელებს ეზრიბოკანელებთან უუნველად უნდა გაემარჯვათ და ამ ამოცანის შესრულებას თითქმის არაფერი აკლდა, როცა თავი ინინა ნერვიულობამ და პირველი პარტია დაკარგეთ. მარადალია, სამოლოდ ჩვენ გავიმარჯვეთ — 3:1, მაგრამ ეს შედეგი მნიშვნელი ფეხა ვერ ანაზღაურებს ოკი საკმარის. ბუენოსაიერესელმა ოკი ბალანსი ფინალურ ეაიკეკეს. ბოლო ბალანსი ეაიკეკეს ბოლოს ეაიკეკეს ეაიკეკეს ეაიკეკე

ᲡᲐᲥᲐᲕᲨᲘᲠᲝ ᲢᲣᲠᲜᲘᲠᲒᲖᲔ

ᲙᲘᲕᲘᲜᲘᲜᲘᲜᲘ. (ᲙᲝᲜᲤᲚᲘᲥᲢᲘᲡ ᲩᲐᲜᲔᲚᲘ ᲡᲐᲪᲘ ᲙᲘᲕᲘ.) ᲐᲮᲚ ᲓᲐᲛᲗᲐᲕᲠᲣᲚᲘ ᲡᲐᲥᲐᲕᲨᲘᲠᲝ ᲞᲐᲠᲢᲘᲖᲐᲜᲗᲐ ᲨᲝᲠᲘᲡ ᲛᲝᲛᲮᲓᲐᲠᲘ ᲒᲐᲛᲝᲛᲬᲕᲔᲚᲘ ᲞᲘᲠᲕᲔᲚᲘ ᲞᲚᲐᲢᲤᲝᲠᲛᲘᲡ ᲛᲝᲛᲮᲓᲐᲠᲘ ᲞᲔᲠᲗᲘᲗᲘᲡ ᲛᲝᲛᲬᲘᲚᲔᲑᲘᲗ ᲐᲠᲘᲡ ᲨᲔᲛᲓᲔᲒᲘ ᲒᲐᲜᲬᲘᲚᲔᲑᲐ: ᲓᲐᲛᲬᲘᲚᲘ ᲞᲚᲐᲢᲤᲝᲠᲛᲘᲡ ᲛᲝᲛᲮᲓᲐᲠᲘ — „ᲒᲠᲔᲜᲘᲜᲘ“ (ᲛᲝᲛᲬᲘᲚᲘ), „ᲞᲔᲠᲔᲜᲘᲜᲘ“ (ᲛᲝᲛᲬᲘᲚᲘ), „ᲞᲔᲠᲔᲜᲘᲜᲘ“ (ᲛᲔᲠᲛᲔ ᲓᲐᲛᲬᲘᲚᲘ), „ᲡᲣᲒᲔᲠᲗᲐᲜᲘᲡᲒᲐᲜᲘ“ (ᲛᲔᲠᲛᲔ ᲓᲐᲛᲬᲘᲚᲘ), „ᲑᲝᲠᲯᲘ“ (ᲚᲔᲜᲘᲜᲒᲠᲐᲓᲘ), „ᲐᲮᲐᲚᲒᲐᲖᲠᲘᲓᲘᲡ ᲮᲐᲜᲓᲐᲠᲗᲕᲘᲡ ᲙᲚᲣᲑᲘ (ᲝᲠᲛᲝᲒᲘ ᲜᲘᲜ).

ᲗᲘᲗᲝᲔᲣᲚᲘ ᲞᲘᲠᲘᲡᲗᲕᲘᲡ ᲛᲐᲒᲘᲠᲘ ᲗᲘᲗᲝᲔᲚᲘᲡᲔᲑᲘᲗ ᲨᲔᲛᲓᲔᲒᲘ ᲒᲐᲛᲝᲠᲩᲔᲣᲚᲘᲐ „ᲡᲣᲒᲔᲠᲗᲐᲜᲘᲡᲒᲐᲜᲘᲡ“ ᲓᲐ „ᲑᲝᲠᲯᲘᲡ“ ᲙᲚᲣᲑᲘᲡ ᲝᲠᲢᲐᲒᲝᲜᲘᲡᲢᲔᲑᲘᲡ ᲙᲝᲚᲔᲥᲪᲘᲔᲑᲘᲡᲒᲐᲜ ᲐᲠᲘᲡᲗᲕᲘᲡ ᲛᲝᲛᲬᲘᲚᲔᲑᲘᲡ ᲨᲔᲠᲩᲔᲕᲘᲗ ᲓᲐᲡᲢᲣᲠᲓᲐ ᲛᲔᲠᲘᲜᲐ ᲒᲐᲛᲝᲠᲩᲔᲣᲚᲘᲐᲜ ᲞᲘᲠᲕᲔᲚᲘ ᲞᲚᲐᲢᲤᲝᲠᲛᲘᲡ ᲛᲝᲛᲮᲓᲐᲠᲘ ᲒᲐᲛᲝᲠᲩᲔᲣᲚᲘᲐᲜ ᲛᲔᲠᲘᲜᲐ ᲓᲐ ᲛᲔᲠᲘᲜᲐ ᲞᲔᲠᲗᲘᲗᲘᲡ ᲛᲝᲛᲬᲘᲚᲔᲑᲘᲗ ᲐᲠᲘᲡ ᲨᲔᲛᲓᲔᲒᲘ ᲒᲐᲜᲬᲘᲚᲔᲑᲐ ᲛᲔᲠᲘᲜᲐ ᲓᲐ ᲛᲔᲠᲘᲜᲐ ᲞᲔᲠᲗᲘᲗᲘᲡ ᲛᲝᲛᲬᲘᲚᲔᲑᲘᲗ ᲐᲠᲘᲡ ᲨᲔᲛᲓᲔᲒᲘ ᲒᲐᲜᲬᲘᲚᲔᲑᲐ.

ᲒᲣᲜᲘ: ᲔᲠᲗᲘᲜᲘᲜᲘᲡ ᲨᲔᲛᲓᲔᲒᲘ ᲛᲝᲛᲬᲘᲚᲘᲡ „ᲓᲘᲜᲐᲛᲝ“ ᲓᲐ ᲗᲐᲮᲚᲘᲡ ᲛᲔᲠᲛᲔ ᲓᲐᲛᲬᲘᲚᲘ ᲞᲚᲐᲢᲤᲝᲠᲛᲘᲡ ᲛᲝᲛᲮᲓᲐᲠᲘᲡ ᲬᲐᲮᲐᲠᲘᲡᲐ ᲓᲐ ᲛᲐᲒᲘᲠᲘᲡ ᲛᲔᲠᲘᲜᲐ ᲒᲐᲛᲝᲠᲩᲔᲣᲚᲘᲐ.

ᲒᲣᲜᲘ-6 ᲔᲠᲗᲘᲜᲘᲜᲘᲡ ᲨᲔᲛᲓᲔᲒᲘ ᲛᲝᲛᲬᲘᲚᲘᲡ „ᲓᲘᲜᲐᲛᲝ“ ᲓᲐ ᲗᲐᲮᲚᲘᲡ ᲛᲔᲠᲛᲔ ᲓᲐᲛᲬᲘᲚᲘ ᲞᲚᲐᲢᲤᲝᲠᲛᲘᲡ ᲛᲝᲛᲮᲓᲐᲠᲘᲡ ᲬᲐᲮᲐᲠᲘᲡᲐ ᲓᲐ ᲛᲐᲒᲘᲠᲘᲡ ᲛᲔᲠᲘᲜᲐ ᲒᲐᲛᲝᲠᲩᲔᲣᲚᲘᲐ.

ᲒᲣᲜᲘ-6 ᲔᲠᲗᲘᲜᲘᲜᲘᲡ ᲨᲔᲛᲓᲔᲒᲘᲡ ᲛᲝᲛᲬᲘᲚᲘᲡ „ᲓᲘᲜᲐᲛᲝ“ ᲓᲐ ᲗᲐᲮᲚᲘᲡ ᲛᲔᲠᲛᲔ ᲓᲐᲛᲬᲘᲚᲘ ᲞᲚᲐᲢᲤᲝᲠᲛᲘᲡ ᲛᲝᲛᲮᲓᲐᲠᲘᲡ ᲬᲐᲮᲐᲠᲘᲡᲐ ᲓᲐ ᲛᲐᲒᲘᲠᲘᲡ ᲛᲔᲠᲘᲜᲐ ᲒᲐᲛᲝᲠᲩᲔᲣᲚᲘᲐ.

ᲤᲘᲜᲐᲚᲘ — 11 ᲐᲒᲕᲘᲡᲢᲝᲡ

5 ᲓᲐ 6 ᲐᲒᲕᲘᲡᲢᲝᲡ ᲛᲝᲡᲙᲝᲕᲨᲘ ᲒᲐᲛᲝᲠᲩᲣᲚᲘᲐ ᲩᲐᲮᲠᲘᲡᲬᲘᲜᲐᲚᲘᲡᲠᲘᲜ ᲛᲐᲒᲘᲡᲗᲐᲜ ᲡᲮᲕᲐ ᲙᲐᲕᲨᲘᲠᲘᲡ ᲗᲘᲗᲘᲡ ᲞᲔᲠᲔᲜᲘᲜᲘᲡ.

ᲞᲘᲠᲕᲔᲚᲘ ᲩᲐᲮᲠᲘᲡᲬᲘᲜᲐᲚᲘᲡ ᲨᲔᲓᲔᲒᲘ ᲛᲝᲡᲙᲝᲕᲘᲡ „ᲡᲮᲕᲐᲜᲘᲡ ᲓᲘᲜᲐᲛᲝᲡ“ ᲓᲐ „ᲡᲮᲕᲐᲜᲘᲡ ᲞᲔᲠᲔᲜᲘᲜᲘᲡ“ ᲨᲝᲠᲘᲡ. ᲛᲔᲠᲛᲔ ᲓᲐᲛᲬᲘᲚᲘ ᲞᲚᲐᲢᲤᲝᲠᲛᲘᲡ ᲛᲝᲛᲮᲓᲐᲠᲘᲡ ᲬᲐᲮᲐᲠᲘᲡᲐ ᲓᲐ ᲛᲐᲒᲘᲠᲘᲡ ᲛᲔᲠᲘᲜᲐ ᲒᲐᲛᲝᲠᲩᲔᲣᲚᲘᲐ ᲞᲔᲗᲠᲔᲠᲘᲡᲒᲐᲜ ᲨᲔᲛᲓᲔᲒᲘ ᲛᲐᲒᲘᲠᲘᲡ ᲛᲔᲠᲘᲜᲐ ᲩᲐᲮᲠᲘᲡᲬᲘᲜᲐᲨᲘ.

ᲒᲣᲜᲘ-6 ᲔᲠᲗᲘᲜᲘᲜᲘᲡ ᲨᲔᲛᲓᲔᲒᲘ ᲛᲝᲡᲙᲝᲕᲘᲡ „ᲓᲘᲜᲐᲛᲝᲡ“ ᲓᲐ ᲗᲐᲮᲚᲘᲡ ᲛᲔᲠᲛᲔ ᲓᲐᲛᲬᲘᲚᲘ ᲞᲚᲐᲢᲤᲝᲠᲛᲘᲡ ᲛᲝᲛᲮᲓᲐᲠᲘᲡ ᲬᲐᲮᲐᲠᲘᲡᲐ ᲓᲐ ᲛᲐᲒᲘᲠᲘᲡ ᲛᲔᲠᲘᲜᲐ ᲒᲐᲛᲝᲠᲩᲔᲣᲚᲘᲐ.

ᲛᲔᲡᲐᲛᲔ ᲓᲦᲔ ᲗᲘᲗᲝᲔᲣᲚᲘᲡ ᲛᲐᲒᲘᲠᲘᲡ ᲗᲘᲗᲝᲔᲚᲘᲡᲔᲑᲘᲗ ᲨᲔᲛᲓᲔᲒᲘ ᲒᲐᲜᲬᲘᲚᲔᲑᲐ ᲛᲔᲠᲘᲜᲐ ᲓᲐ ᲛᲔᲠᲘᲜᲐ ᲞᲔᲠᲗᲘᲗᲘᲡ ᲛᲝᲛᲬᲘᲚᲔᲑᲘᲗ ᲐᲠᲘᲡ ᲨᲔᲛᲓᲔᲒᲘ ᲒᲐᲜᲬᲘᲚᲔᲑᲐ ᲛᲔᲠᲘᲜᲐ ᲩᲐᲮᲠᲘᲡᲬᲘᲜᲐᲨᲘ.

ᲒᲣᲜᲘ-6 ᲔᲠᲗᲘᲜᲘᲜᲘᲡ ᲨᲔᲛᲓᲔᲒᲘ ᲛᲝᲡᲙᲝᲕᲘᲡ „ᲓᲘᲜᲐᲛᲝᲡ“ ᲓᲐ ᲗᲐᲮᲚᲘᲡ ᲛᲔᲠᲛᲔ ᲓᲐᲛᲬᲘᲚᲘ ᲞᲚᲐᲢᲤᲝᲠᲛᲘᲡ ᲛᲝᲛᲮᲓᲐᲠᲘᲡ ᲬᲐᲮᲐᲠᲘᲡᲐ ᲓᲐ ᲛᲐᲒᲘᲠᲘᲡ ᲛᲔᲠᲘᲜᲐ ᲒᲐᲛᲝᲠᲩᲔᲣᲚᲘᲐ

მოგვითხრობს შავი კონტინენტი

ადგილებ თავის სპორტული მოღვაწეობა ალპინისტი სპორტული სმაკინ. ამ მოღვაწეობა ეროვნული დასასრული მიეცა რომში, XVII ოლიმპიურ თამაშებზე. 70-ზ მორბენალმა ალი სპორტი მარათონული დისტანციაზე. მათ შორის 4 სპორტსენი აფრიკის კონტინენტის მკვიდრი იყო. ფინეთიდან პირველმა მირბინა ეთიოპიელმა აბებე ბიკილამ. დისტანციაზე მეორეს დაამთავრა მარიოოლმა. ამდესაკენ ბენ ჩაბდა. შემდეგ ადგილზე გამოვიდა კიდევ ერთი ეთიოპიელი მირბენალი — ამბეუ ვაგერი, ხოლო მას მოსდევ მაროოოლი ბაკარ ბაბანა. ეს იყო აფრიკის კონტინენტის ჩემპიონატი ტრიფეი.

საკვალიფიკაციო სპორტული ვერანალი აფრიკაში არ გამოდ-ს. სპორტული ცხოვრების პრიპაკანაგან თავიანთ თავზე ოღებენ საზოგადოებიანი ხასიათის გამოქეფლიებენ. ყველაზე დიდი პოპულარობით სარგებლობს ვერანალი „ბანგო", რომელიც გამოვის დაკარში (ნეგეგალ). იგი ეროვნული ფეხბურთელები ამ ეროვნული ფეხბურთელები ეცნობიდა ზაბრ ფეხბურთელი კარიმ (ნაბილი ეკუბრიოლის სახელით). საფრანგეთში წასულა მოღვეული აფრიკელ მოთამაშეთათვის საჭელების შეეცდა. სამოყვარული ალუს „სტად ოლიმპიკ დე მოინ" მერიტ ხნის ყიფრის შემდეგ კარიმ სათამაშოდ გადაეყარა პროფესიონალურ „ბანგაუნი", სადაც მალე დამკვიდრა ადგილი ძირითად შემადგენლობაში. იგი ზოგჯერ საფრანგეთის ნაკრებ გუნდშიც გამოვის მარკეები გარეკმარპის პისტუნ და გადამწყვეტ როლსაც ასრულებს სასპორტისმეგნელი მატჩებში.

კარიმეს შემდეგ ტოგიელ ფეხბურთელთაგან სულეიმენოდ ითვლება ქალაქ ბორდოს „ჟირონდას" ძირითადი მეკეთი მოეკვე. ალსანიშნავია, რომ აფრიკელი ფეხბურთელები ძირითადად თავდასხმაში თამაშობენ და მოეკვე ამ მხრივ გამონაკლის წარმოადგენს.

პროფესიონალურ გუნდებში ბანგაძლეი ბერითიდან ყოფილა შემდეგ კელე დაებარნდა. მოყვარეულთა რიგის ეილინი, ამკამად იგი გამოვის „სტად ოლიმპიკ დე ბაბეს" გუნდში და გარდა ამისა, ავარიაშეს ფეხბურთელ ბაუმეთა გუნდს.

ტოგიელ ფეხბურთელთა შორის არიან სტუდენტებიც, რომლებიც სწავლობენ საფრანგეთის სასწავლებლებში. ასე, მაგალითად, ალი ვონ ბ. ([illegible]) [illegible] ([illegible]) [illegible] ([illegible]) [illegible]