ᲛᲐᲠᲗᲚᲛᲐᲦᲐᲠᲘᲡ ᲛᲣᲨᲐᲝᲗᲐ, ᲛᲝᲠᲬᲚᲔᲑᲘᲡᲗᲕᲘᲡ

ᲤᲘᲖᲘᲙᲣᲚᲘ ᲙᲣᲚᲢᲣᲠᲐ

ᲡᲐᲥᲐᲠᲗᲕᲔᲚᲝᲡ ᲡᲡᲠ ᲡᲞᲝᲠᲢᲣᲚ ᲐᲮᲐᲚᲒᲐᲖᲠᲓᲝᲑᲐᲗᲐ ᲓᲐ ᲝᲠᲒᲐᲜᲘᲖᲐᲪᲘᲔᲑᲘᲡ ᲙᲐᲕᲨᲘᲠᲘᲡᲐ
ᲓᲐ ᲙᲠᲝᲜᲘᲙᲣᲠᲘ ᲡᲐᲥᲐᲠᲗᲕᲔᲚᲝᲡ ᲠᲔᲡᲞᲣᲑᲚᲘᲙᲣᲠᲘ ᲡᲐᲮᲒᲝ ᲝᲠᲒᲐᲜᲝ

ᲠᲔᲚᲝ

Орган Союза спортивных обществ и организаций Грузинской ССР
и Грузинского республиканского совета профсоюзов

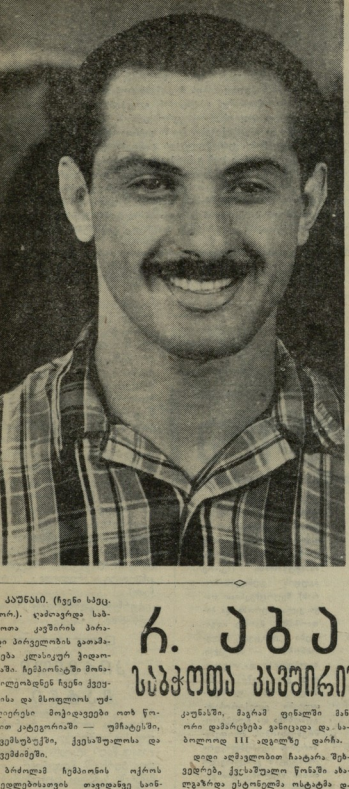

ᲡᲐᲑᲭᲝᲗᲐ ᲬᲘᲜᲐᲓᲐᲓᲔᲑᲔᲑᲘ ᲛᲘᲚᲔᲑᲣᲚᲘᲐ

ᲙᲐᲕᲨᲘᲠᲘ. (ᲩᲕᲔᲜᲘ ᲙᲝᲠ.). ᲙᲐᲠᲐᲢᲔᲠᲘᲡᲢᲘᲙᲣᲚᲘ ᲡᲐᲑᲭᲝᲗᲐ ᲙᲐᲕᲨᲘᲠᲘᲡ ᲞᲘᲠᲐᲜᲘᲡ ᲛᲝᲛᲐᲕᲐᲚᲨᲘ ᲙᲚᲐᲣᲜᲘᲡᲘᲡ ᲞᲘᲚᲝᲢᲘᲡ ᲓᲐᲜᲘᲜᲗᲘᲡ ᲬᲘᲜᲐᲨᲔ. ᲠᲔᲞᲣᲑᲚᲘᲙᲘᲡ ᲛᲝᲜᲐᲬᲘᲚᲔᲗᲐ ᲠᲘᲪᲮᲕᲨᲘ ᲩᲕᲔᲜᲘ ᲙᲕᲔᲚᲐᲜᲘ ᲓᲐ ᲛᲗᲚᲘᲐᲜᲘ ᲞᲠᲔᲡᲘᲡ ᲛᲣᲨᲐᲝᲑᲐᲨᲘ. ᲠᲔᲞᲣᲑᲚᲘᲙᲘᲡᲗᲕᲘᲡ ᲛᲝᲜᲐᲬᲘᲚᲔᲗᲐ ᲠᲘᲪᲮᲕᲘᲗ ᲛᲘᲜᲘᲡ ᲙᲐᲢᲔᲒᲝᲠᲘᲐᲨᲘ ᲛᲝᲜᲐᲬᲘᲚᲔᲑᲘ ᲩᲕᲔᲜᲘ ᲙᲕᲔᲚᲐᲜᲘ ᲓᲐ ᲛᲗᲚᲘᲐᲜᲘ ᲞᲠᲔᲡᲘᲡ ᲛᲣᲨᲐᲝᲑᲘᲡ ᲓᲠᲝᲨᲘ ᲓᲐᲛᲐᲡᲢᲣᲠᲓᲐ.

ᲛᲐᲠᲗᲚᲐᲪᲘᲐ ᲠᲔᲠᲘᲜᲘᲡ ᲛᲘᲠᲘᲡ ᲛᲔᲝᲠᲔᲯᲔᲠᲝᲕᲐᲜᲘ ᲗᲐᲜᲐᲛᲔᲑᲠᲔ ᲡᲐᲜᲔᲢᲐᲠᲘᲡ ᲓᲐ ᲨᲣᲛᲝᲕᲐᲜᲘᲡ ᲛᲘᲖᲜᲘᲗ ᲛᲘᲦᲔᲑᲣᲚᲘᲐ ᲙᲚᲐᲣᲜᲘᲡᲘᲡ ᲞᲘᲚᲝᲢᲘᲡ ᲓᲐᲜᲘᲜᲗᲘᲡ ᲬᲘᲜᲐᲨᲔ. ᲠᲔᲞᲣᲑᲚᲘᲙᲘᲡ ᲛᲝᲜᲐᲬᲘᲚᲔᲗᲐ ᲠᲘᲪᲮᲕᲘᲗ ᲛᲘᲜᲘᲡ ᲙᲐᲢᲔᲒᲝᲠᲘᲐᲨᲘ ᲛᲝᲜᲐᲬᲘᲚᲔᲑᲘ ᲩᲕᲔᲜᲘ ᲙᲕᲔᲚᲐᲜᲘ ᲓᲐ ᲛᲗᲚᲘᲐᲜᲘ ᲞᲠᲔᲡᲘᲡ ᲛᲣᲨᲐᲝᲑᲘᲡ ᲓᲠᲝᲨᲘ ᲓᲐᲛᲐᲡᲢᲣᲠᲓᲐ ᲐᲠᲘᲡ ᲐᲡᲔᲗᲘᲡᲐ ᲠᲝᲛ

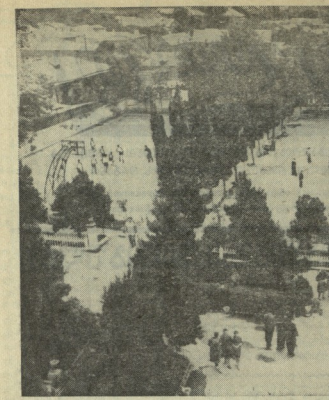

ᲓᲐᲑᲘᲯᲕᲘᲗ ახალი სასწავლო წელი და სპორტული მოედნებიც გაიხსნებოდა და ᲗᲑᲘᲡᲘᲡ ᲡᲐᲮᲔᲚᲛᲬᲘᲤᲝ ᲐᲮᲚᲐᲠᲘᲡ ᲛᲝᲡᲐᲮᲚᲔᲝᲑᲐ ᲐᲛᲘᲗᲘᲡ ᲓᲐᲜᲘᲨᲜᲣᲚᲘ ᲛᲔᲠᲕᲔ ᲙᲚᲐᲡᲘᲡ ᲛᲝᲡᲬᲐᲕᲔᲗᲐ ᲯᲒᲣᲤᲘ ᲛᲘᲡᲐᲒᲠᲔᲑᲘ ᲓᲐᲛᲬᲧᲔᲑᲘᲡ ᲓᲐᲡᲐᲬᲧᲝᲗ. ᲯᲔᲠᲯᲘᲚᲐᲫᲔ ᲛᲘᲛᲬᲧᲔᲑᲘᲡ ᲓᲐᲡᲐᲬᲧᲝᲗ ᲛᲐᲡᲬᲐᲕᲚᲔᲑᲘᲡ ᲛᲘᲖᲜᲘᲗ ᲛᲝᲡᲬᲐᲕᲔᲗᲐ ᲠᲘᲪᲮᲕᲘᲗ ᲓᲐ ᲒᲠᲘᲜᲘᲪᲘᲗ ᲛᲘᲛᲬᲧᲔᲑᲘᲡ ᲓᲐ ᲙᲔᲠᲫᲝᲓ ᲨᲘᲜ ᲡᲐᲮᲚᲘᲡᲙᲔᲜᲘᲡ ᲛᲝᲜᲐᲬᲘᲚᲔᲗᲐ ᲨᲝᲠᲘᲡ ᲛᲝᲛᲐᲒᲘᲡ ᲓᲐ ᲙᲔᲠᲫᲝᲓ ᲛᲘᲛᲬᲧᲔᲑᲘᲡ ᲛᲘᲛᲐᲠᲗᲣᲚᲘ ᲛᲘᲛᲬᲧᲔᲑᲘᲡ ᲓᲐ ᲙᲔᲠᲫᲝᲓ ᲛᲘᲛᲬᲧᲔᲑᲘᲡ ᲠᲝᲛ ᲨᲔᲣᲯᲘᲜᲔᲗ ᲨᲔᲠᲬᲧᲚᲔᲑᲘᲡ ᲛᲘᲛᲬᲧᲔᲑᲘᲡ ᲓᲐ ᲙᲔᲠᲫᲝᲓ ᲛᲘᲛᲬᲧᲔᲑᲘᲡ

ფუტბოლის მეოცნებეები

ეროვნული ბიბლიოთეკა

ბაკურიანი

შედეგი მორიგი ტურის მატჩები საქართველოს პირველობაზე ფუტბერთში.

I ჯგუფში ლიდერი — „ტიბილისი „ბეშენკოვოს" წინააღმდეგ **შეხვედა** ადგილობრივ „ფეიკანს", ბასანინლებმა მონდომებული ჩაატარეს პირველი ტაიმი, გიორგასეი ერთი ბერთი მოწინააღმდეგის კარში და ფენინერეულ ეს ანგარიში შენარჩუნებდა. ოღონ	s მხოლოდ მეორე ტაიმში შეძლო ინიციატივის ეს ხელმა ადება და ფაქტად ბრძოლის შუქზეკ მიაღწია გამარჯვებას ბინანდელი გასპავეშნი — 2:1.

დიდი ინტერესით მიელოდნენ შეხვედრას ლენინგრადის ადგილობრივ „ვეტოისა" და ზუგდიდის „ოდიშს" შორის. წეიბისგან დამძიმებულმა მინდოლმა გარკვეული დღი დამბრნა თამაშს, 90 წუთის განმავლობაში ეერც ერთმა გუნდმა ვერ შეძლო გოლის გატანა — 0:0.

სოხუმში ერთმანეთს შეხვედნენ ადგილობრივი „ფინანი" და ცხინვალის „ბუროვკასტენინი". მოწინააღმდეგეთა კარში გატანილი იქნა ოთხი ბერთი — 1:1.

მეთეთაში წეიბინანი ამოწლა, დამპალ ბრძოლაში ჩატარდა შეხვედრა ჩოხატარში ადგილობრივ „ბასპარსსა" და რუსთაველს „ბეტალიონს" შორის. სტუმრებმა ჯერ კიდევ შესვეხებამდე შეძლეს 2 ბერთის გატანა მოწინააღმდეგის კარში და ეს ანგარიში თავიანთ სასარგებლოდ შენარჩუნეს თამაშის ბოლომდეკ, თუმცა მასპინძლებს მეორე ტაიმში რაგნენე შესაძლებლობა ჰქონდათ მეფეწოთ წერტილებისთვის — 2:0.

თბილისში ერთმანეთს შეხვედნენ ადგილობრივი მოეწეკლის სამმრავალეთ გუნდი „ისანი", პირველი ორმბრალი იერიშებმე. შემდეგ „ისანმა" მოიღო 11-ტერიანი დარტყმის ეფექტი და გასანა ანგარიში, მაგრამ მეორე ტაიმში ადგილობრივი მოეწეკლეთის სამმარავალეთ გუნდმა ბეკლო სასმაენი ბერთის გატანა — 1:1. შემდგომში „ისნის" ფეხბურთელებმა მთელნაან ხელი ითეს ინიციატივა და დამარცხეს მოწინააღმდეგე ანგარიშით 3:1. ეფექტიანი ანგნშენის ღირსია ადგილობრივი მოეწეკლეთის სამმარავალეთ გუნდის შოთაშვილი ეფექტიანობა და არასპორტული სქეკეთი. ეს პირველი შემთხვევა არაა ამ გუნდში, ამატომ მისმა ხელმძღვანელობამ გადამჭერა ზომებს ეზნდა მიმართოს კოლეტიფები ეწარიგის დასმენარეულად.

თბილისის „სინთეზეკ" თავის მინდორზე მეფეთ ბოძოკობის „ვაზიოდან" და სრული უპირატესობით ჩაატარა თამაში. ბორეიმელებმა ვერ ეიეწიეს სათანადო წინააღმდეგობა ძლიერად მოთამაშე ბეტონეს და ვანიეიდან დამარცხეა ანგარიშით 0:5.

ფაქალეი ბრძოლით ალინანინა მატჩი თბილისში სასოფლო-საბერნენი ინსტიტუტის გუნდსა და გეგეკორის „სალანინს" შორის. ანგარიში გასსეს სტუმრებმა, მაგრამ სტუდენტებმა მალე შეძლეს სასპეხო ბერთის გატანა, ეოტა ხანმი როლება შეიცალა: წინ გავიდნენ თბილისელები და სასაუსო ბერთი გაიტანა „სალანინმ" — 2:2. მეორე ტაიმში გვიპპარლებს ორივე ჩქინდათ გოლის გატანის რეალური შესაძლებლობა, მაგრამ არც ერთი მეოთხეი არ ექნა გამოყენებული. ბერეის ფასაცარელ სკარპონო დარტყმიან გავიხანეთ ბერთი მიაგდო სტუმრებმა. ერთ-ერთ მეკეკლ ეი ბალიდა კარში. ანგარიშით 3:2 კეთარეულ სტუდენტმა ფეხბურთელებმა, მაგრამ ამეი მოსამართალი ინნი ვალენეულ ასეკვალერი ისინ: ეკეთ ნეუსეკლ ეკეთ ეკეთ ეკეთ

ლ ონდონში საკავშირო კომიტეტმა წესჩვეულებრივ საკავშირო ფეხბურთელობათა ერთად სიბერეში ნაბეჭა საკავშირო პირველობა წყალქვეშ სპორტში, სადაც მონაწილეობდნენ ნაკრები გუნდები ყველა მოკავშირე რესპუბლიკიდან. აგრეთვე მოსკოვიდან და ლენინგრადიდან. პირველ ორ დღეს ბრძოლა გაიმართა საცურაო აუზში. იგი გახდნენ № 1 კომპლექსური ცურვის (ნიღაბით, მილითა და ფარფლებით) მონაწილე ქალებმა. მეხუთე ბილეჯზე გამოდიოდა საკართველოს გუნდის წევრი ლ. კონოვალოვა, რომელმაც ამ შეჯიბრებამდე 20 დღით ადრე გაუუჯობესა ჩვენი ქვეყნის უმაღლესი მიღწევა. 200 მეტრზე ცურვაში.

სოხუმელმა სპორტსმენმა მუშაევ ლ. კონოვალოვამ ასლიკ ეფიკარ ფრო — 3.39.4 ანიეი, ახალი შეჯიბრება შეიტანა საკავშირო მიღწევაში და მოიპოვა ნეგმაინოვა. ეიფეი გამარჯვებისათვის იბრძოდნენ 500 მეტრზე. ამ ფუძლეფერეში ეფიკი ოყუნენ ი. ნაუმეცევ (საბჭოთა არმია), ა. ივანოვი (ლენინგრადი) და ი. ბინ-ფაოკი (საქართველო).

შემდეგ გაიმართა შეჯიბრება ყვინთაში, სადაც ქალთა პირველი ადგილი ეკავა ეფეი ბ. კომლევა (რუსეთი), ხოლო ეფეი შორის — ა. ივანოვი.

მესამე დღე დაეთმო შეჯიბრებას ზღვაში აქვალანგებითა და კომპასის დამაბარებით ფინეთის ზეტლიდ გამოქცევაზე. აქ ქალთა შორის ოქროს მედალი წოლად ხედა მოსკოველ ს. ბოლდოვას, რომელმაც 4-დან 2 კარი გაგზავნა უშუალოდ მიზე. მეორე ადგილი მოიპოვა სოხუმელმა ლ. კონოვალოვამ. ეიფეი შორის ყველა ისახელა თავი ი. ნაუმეცევ. გუნდურ ჩაოვლაში ნემაინეფი ჭიგნენენ უკრაინის „სპორტ-ეზეეფენი.

სურათებზე: მარცხნივ — შეჯიბრების პრიზიორი ქალები ლ. კონოვალოვა (მარცხნიდან პირველი), ს. ბოლდოვა და ნ. სელანოვა. ი. ნაუმეცევი, რომელმაც პირველი ადგილი დიოლეა ეიფეი შეჯიბრებაში და მესამე პრიზიორი ი. ბინიეკოკი (მარჯვნივ).

ფოტო და ტექსტი ვ. სემინოვისა.

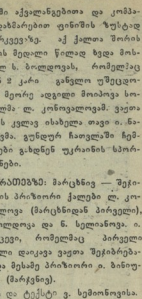

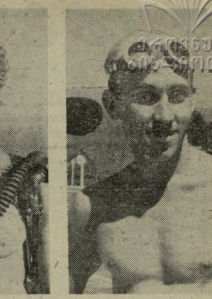

„რომა“ თუ „დიდი ოთხეული“?

უძველესი ქალაქი რომი იტალიის ცხოვრების ყველა დარგში უდიდეს როლს ასრულებს. ეს ეროვნული ყველფერეზე, გარდა ფეხბურთისა. რომი საფეხბურთო იტალიისათვის დედაქალაქი კი არა, მეყოფებელი პროვინციაა. მისი გუნდები სასტიკ მარცხს განიცდიან ჩრდილეთი იტალიის ე. წ. „დიდ ოთხეულთან“ („იუვენტუსი“, „ფიორენტინა“, „მილანი“, „ინტერნაციონალი“) პრიძოლაში.

წლევანდელ სეზონში „რომა“ იმეფოდენს სერიოზულად იბრძოლის ჩემპიონობისათვის, გუნდს საკავეში უდგა „რეალის“ ყოფილი მწვრთნელი ლუის კარნელა. „რომაში“ თავი მოიყარეს ბრაზილიელ ნაკრების ყოფილმა თავდამსმელმა ანკეფლიმ, მარფინმ და ლეიაკონომ. შეეფინა ბრაზილიანა, იტალიის ნაკრების მთავარმეკარე. მენინელმ, პეტერინიმ, ლისმან. ასეთი შემადგენლობით „რომამ“ მწვრთნელ კარნელიას იმედი აქვს იბრძოლოს იტალიის ჩემპიონობისათვის.

როგორ ეგვიბაინან მომავალ სეზონს იტალიის ფეხბურთის ლიდერება? „მილანი“ (მწვრთნელ ჯეზეპე ვიანი) წელს ორ ფრონტზე იბრძოლებს. გუნდს ესაკუთ იტალიაში ეძლიერესი თავდასმა. მის განიკმეტ ცენტრალურ სამეულს (სანი-ალტაფინი-რივერა) დაუმატა ცნობილ მარკეზა გარეკარაბი მოდრა „იუვენტუსიდან“. „ინტერნაციონალმა“ ეფიდა გამარჯვული თავდასმელი მასხიო. ახლა ამ გუნდის ხელმძღვანელობა იმეფოვნეს, რომ მილანელთა ინოიშეზის მეტი სიმეკეკე მიეკეთა. მასხიოს, პიტერსონსა და სეკარესის გარეგ ჩრისნენ ქალს ზურმოდგენენ ახალგაზრდა გარეკარაბები ბიჩეი და კორანი.

დიდი ცვლილებები არ განუცდია ჩემპიონატის მესამე პრიზიორს „ფიორენტინას“ ამ ეეფლის მეტად შეფდგენი ცენტრფორვარდი ფერელია. მილანი, ჰაიდ (23 გოლი გაიტანა), მაგრამ მწვრთნელ ზანდორ პიეგაუტს ეკრ კიდევ ვერ მოეძებნია ღირსეული „ფორიერი“. —

იტალიის პირველობის უდიდესი სენსაცია ის იყო, რომ ჩემპიონმა „იუვენტუსმა“ მარცხი განიცადა და ეროვნის დაკარგვის გარდა კონკურენტ ბორიც ლაგში ამოსკო თავი. მე-13 ადგილი 18 მონაწილედან — ასეთი ეტალტრაგა მას ალასოლის განეცადა, ამიტომ „იუვენტუსის“ შემადგენლობა საკრანლიდან გადაასალსდა. კარე ფორმაშია ახალგაზრდა ცენტრფორვარდი ნიკოლა. დიდ იმედებს ამყარებენ დელ სოლია და სიერონეზე.

ასეთია იტალიის ჩემპიონატის „ფეფორტბოლის“ მდგომარეობის ხანგრძლივი სატენარნი „მარათონის“ წინ.

რედაქტორის მაგალი
ზ. ჯაფარიძე.

დ ღ ე ს!

„ბურავესტნიკის“ სადიდი საკარეთველოს თასის ფინალი

ფეხბურთში

„მეტალურგი“ (ზესტაფონი)-თბილისის ფიზკულტურის ინსტიტუტი

დასაწყისი 16 ს. 30 წ.

ყველა დისტანციაზე

ბაღერი თამაშებმა დაწყებადე კარგი ნნთ ადრე იანონის სპორტის ხელმძღვანელები კორესპონდენტებთან საუბარში ერთხმად აცხადებდნენ, რომ ჟაკარის თამაშებზე პირველ ადგილ დაკავებდა მათ გუნდი, ოგი ოტრის, ვერტენსა და ბრინჯაოს მედლების უმრავლესობას დისაკუთრებდა.

და აი, დიაწყო თამაშები და იაპონელი სპეციალისტების პროგნოზის ხნით ადრე იაპონის სპორტის ხელმძღვანელები კორესპონდენტებთან საუბარში ერთხმად აცხადებდნენ, რომ ჟაკარის თამაშებზე პირველ ადგილ დაკავებდა მათ გუნდი, ოგი ოტრის, ვერტენსა და ბრინჯაოს მედლების უმრავლესობას დისაკუთრებდა.

და აი, დიაწყო თამაშები და იაპონელი სპეციალისტების პროგნოზის ხნით ადრე შეეხნა. „ბოერ თამაშებზე ამ ქვეყნის წარმომადგენლები გამარჯვებულნი კვარტლ-ბეკის ყველაზე მაღალ საფეხურზე ადიოდნენ და სანუკვარი მედლები მოაქონდათ საკუთარი ქვეყნის ფენდისათვის. პირველი დიდი გამარჯვება იაპონელებმა მოიპოვეს მაგიდის ჩოგბურთელთა შეჯიბრებაში, სადაც მათ ფინალში დამარცხეს პოლონეთის გუნდი. მძლეველობის ფიალეკენ საჩუქაბებში გამარჯვების შემდეგ (100 ბ რბენა, სიგრძეზე ხტომა და სხვ.), ტრიუმფით დამთავრეს ოთეანთო გამოსელება ამ ქვეყნის მოცურავეებმა, რომელმაც გამარჯვებები მოიპოვეს ყველა დისტანციაზე.

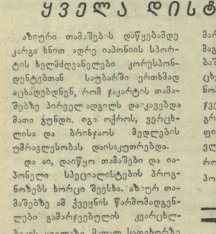

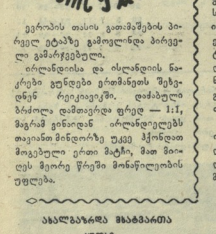

ᲡᲐᲛᲮᲔᲠᲗᲐᲨᲝᲠᲘᲡ ᲐᲛᲑᲔᲑᲘ

ევროპის თასის გათამაშების პირველ ტტპაზე გამოვლინდა პრეკეი გამარჯვებული.

ირლანდიის და ისლანდიის ნაკრები გუნდები ერთმანეთს შეეხდნენ რეიკიავიკში. დამპაყრი ბრძოლა დამთავრდა ფრედ — 1:1, მაგრამ ვინაიდან ირლანდიელებს თავიანთ მინდორზე ეუკე ჭქონდათ მოგებული ერთი მატჩი, მათ მიიღეს მეორე წრეში მონაწილეობის უფლება.

დ ი ს ტ ე ფ ა ნ ო ვ ა „ს უ პ ე რ - რ ე ა ლ ი“

ჯერ ევროპის ქვეყნების ჩემპიონთა თასის დაკარგვამ, ხოლო შემდეგ მარცხმა მსოფლიო ჩემპიონატში ჩრდილო მიაყენა ესპანეთის ფეხბურთს. ახლა ესპანეთის გუნდები ჩასაბარებად გაწყრიელ ხომალდებს დაემზადებენენ, ხოლო ფეხბურთელები კი მგზავრებს, რომელნიც თავის გადარჩენაზე ცდილობენ. სწორედ ამის შედეგი იყო, რომ „რომა“ უძლიერესმა ესპანელმა ოსტატმა სეკარესმა და ფილ სოლმა ბერლინში ნაბა თავმესაფარი. აქვე გადაბარდა მწვრთნელთა ნაწილიც.

ესპანეთის ჩემპიონი, ოფფსიდე ევროპაში უძლიერესი გუნდი „რეალი“ ძლიერი მოგონოს. მიმამაზილელები მეოთეთეებენ, რომ ძველი „სუპერ - რეალისაგან“ ალარაფერი დარჩა, უნეგვნი იყო „რეალის“ შედეგებიც საკონტროლო მატჩში ესპანეთის მორიგი ჩემპიონატის წინ. ჯერ იყო და „რეალმა“ განაგზა ძლეკ მიაღწია ფრეს (3:3) ალგილობრივ გუნდთან, ამასთან თამაშის დამთავრებამდე რამდენიმე წუთით ადრე ესპანელები „ბერ დამარცხეს საფრთხის წინაშე ოფფსიდ. შემდეგ „რეალ“ მარიოში გაეგზავნა, სადაც მოსკოწელთა მიღი საერთაშორისო ტურნირში მიღანის „ინტერნაციონალს“, საფრანგეთის ჩემპიონ „ლილისს“ და ბარიოს გუნდის მონაწილეობით. ესპანეთები ამ შეჯიბრების წინ ფაკორიტებად ითვლებოდნენ, მაგრამ პირველივე მატჩ ზაგეს „ინტერთან“ (0:1). ოფფსიდ ფეხბურთის სამყაროში ქეიფი „რეალის“ ბურჯის და ხტეფანოს სახელ. ახლა იგი ჩრდილეთ-ლა ამ ცენტრფორვარდისა, რომელიც ფეხბურთის ისტორიაში უძლიერესად მიიჩნდათ. ამას წინათ და ხტეფანომ ერთხელ კიდევ მოგაგონა თავი ფეხბურთის სამყაროს. მან ყურანლისტებს აცნობა, რომ თავმეფის უკანასკნელ სეზონს და 1963 წლიან გამოეთხოვება ფეხბურთს.

ეკრეკრობით კი ღი სტეფანო „პარეს ის „ორ ფრონტზე“ ბრძოლას. პირველი ესპანეთის ჩემპიონატი, სადაც ბეგერ ბეკელ—მაფრიდის „რეალს“ „შეჭმას ეუპირებენ სხვა ეფრო ახალგაზრდა მეკეტა. ეკრეკ და ეფრო ბნეშენელოვანი ამოცანა კონტროლნენ თ ა ნ ა ბ ა ნ ე ბ ს ბრძოლა. ესპანელი „რეალის“ პირველი მეტოქე ამ შეჯიბრებაში — ბელგიის ჩემპიონი „ანდერლეხტი“. ეს ისეთი ეუნდოა, რომელს დაძლევის იმედი „რეალ“ ვეტეკრანეს ჯერ კიდევ აქვთ.