26
თებერვალი

საბჭოთაკი.
1962 წ.
№ 40 (2146)

სტოკჰოლმში გაიმართა უკანასკნელი მატჩი მსოფლიო პირველობაზე ბოქსიერში ბურითით. ერთმანეთს შეხვდნენ შვეიცის ნაკრები და მსოფლიოს ორგზის ჩემპიონი საბჭოთა ნაკრები. შეხვედრის პირველი ნახევრის მე-17 წუთში ანგარიში გახსნა საბჭოთა სპორტსმენმა ალკანარიევმა, რის შემდეგ ჩვენმა მოკავშირემ კიდევ ორი გოლი გაიტანეს. შესვენების შემდეგ აშკარა იყო მსოფლიო ჩემპიონის უპირატესობა, რომელმაც საბოლოო ანგარიში 8:0-მდე აიყვანა. აღსანიშნავია, რომ ამ მატჩში ბოლო გოლი იმავე ალკანარიევმა გაიტანა.

ჩემპიონატის უმჯობესი ბოქსიორი — თავი გამარჯვებულად საბჭოთა გუნდს მესამედ გადასცა ფინალური მატჩის საპატიო სტუმარმა, შვეიცის მეფემ გუსტავ ადოლფ მეექვსემ.

• • •

სურათზე. მსოფლიო ჩემპიონი ბოქსიორში ბურითით — საბჭოთა ნაკრები.

სპარტაკიადა დაიწყო

გორკასა და ტერსოლში დაიწყო ჩვენი ქვეყნის პროფკავშირთა ზამთრის სპარტაკიადის ფინალური შეჯიბრებები. გორკში გაიმართა ტრამპლინიდან ხტომები. შეჯიბრებაზე წარმატებით გამოვიდა ო. ბიკოვი, რომელმაც სამი პირობა მოიპოვა — პირველი ადგილისათვის, ყველაზე გრძელი ნახტომისა და საუკეთესო ტექნიკისათვის. ეკი გადახტა 83,5 და 92,5 მეტრზე. მეორე ადგილზე გამოვიდა ვ. გორდეიშეი, რომელმაც 216,3 ქულა დააგროვა და 0,5 ქულით გასწორა ლენინგრადელ ვ. რიაბინკინს.

იელაბუგში, ტერსოლზე ახალ ბაზაზე ბრძოლაში ჩაებნენ სამთო-მთიხილაობენი. პირველად, სტარტი აიღეს ქალებმა. 520-მეტრიანი სპეციალური სლალომის ტრასაზე გამარჯვებისათვის ბრძოლაში ჩაეცა 70 სპორტსმენი. სპარტაკიადის ჩემპიონობა მოიპოვა ალმატელმა ა. არტიმენკომ, რომელმაც ორი طططططط

როგორ შევასრულეთ გეგმები

საქართველოს სპორტკავშირი

საქართველოს ფიზიკურ-სპორტული ორგანიზაციებმა მნიშვნელოვანი წარმატებანი მოიპოვეს გასულ, 1962 წელს. ფიზკულტურული კრებებებიდან რიცხავს 6.358 მოაღწია, ამავე პერიოდში ფიზკულტურელთა სიერთო რაოდენობა რესპუბლიკაში გაიზარდა 56.679 კაცით და მათმა სიერთო რიცხვმა მიაღწია 712.349 კაცს, რაც რესპუბლიკის მოსახლეობის 17 პროცენტს შეადგენს.

საგრძნობლად ამაღლდა ფიზკულტურასა და სპორტში მომეცადინე ქალთა და კომკავშირელთა რიცხვიც. ფიზკულტურელთა სიერთო რაოდენობის გასულ წელს მოემატა 10 ათასი ქალი, 28 ათასი კომკავშირელი და ახლა საქართველოში 229.437 ქალი და 256.597 კომკავშირელი მონაწილეობენ ფიზკულტურას. მნიშვნელოვანი წარმატებანი მოპოვებული ეროვნული კადრებს, ოლტატბის, თანრიგოანი სპორტსმენების მომზადების საქმეში, ყოველ 11 ფიზკულტურელზე მოდის ერთი საზოგადოებრივი ინსტრუქტორი და მსაჯი.

მას შემდეგ, რაც მოემზადებოდნ შეეფიზკულტურია და სპორტის განვითარების შეიდწლიანი გეგმა, საქართველოში მომზადდა 1959 წელს — 114 ოლტატ (გეგმა ითვალისწინებდა 146-ს), 1409 პირველთარიგოანსნი (გეგმა — 1357), 1960 წელს მომზადდა 213 ოლტატ (გეგმა — 155) და 1990 პირველთარიგოანსნი (გეგმა—1440), 1961 წელს მომზადდა 176 ოლტატ (გეგმა — 158) და 1822 პირველთარიგოანსნი (გეგმა — 1506), ხოლო გასულ წელს—260 ოლტატ (გეგმა — 175) და 2232 პირველთარიგოანსნი (გეგმა — 1613). ამრიგად, ოთხი წლის განმავლობაში მომზადდა 763 ოლტატ და 7453 პირველთარიგოანსნი.

ანალოგიური წარმატებანი II, III; ბუმეტია თანრიგოანსნისა და საზოგადოებრივი ფიზკულტურელი კადრების მომზადების საქმეშიც, რაც იმის გარანტიას იძლევა, რომ ამავანი ტემპით საქართველოს ორგანიზაციები ვიდაზე დიდრე განავდებენ ფიზკულტურისა და სპორტის განვითარების შეიდწლიან გეგმას.

მეიტდადად თვალსაჩინო წარმატებებია, ჩრის ნაკლოვანებანიც. ეტრიდან, თეთოდადებულებთა განადგურებისა და მაღალთანრიგოანსნი სპორტსმენების სახეობათა მიხედვით მომზადების საქმეში,

ოლტატის მომზადება დაგეგმილი იყო სპორტის 25 სახეობაში, მათგან 9 სახეობაში გეგმა არ შესრულდელა. I თანრიგზე დაგეგმილი იყო 32 სახეობა, გეგმა არ შესრულებელი 14 სახეობაში (ალპინიზმი, ტრიკი, ძალოსნობა, სასტენდო სროლა, ცურვა, ფეხბი. ხტომა, სათხილამურო სპორტი და სხვ). ოლტატებსა და პირველთარიგოანსნი მომზადების საქმეში გამოცდილებანი ეფდდ ირეშვნენ „ეროვნული რესპუბლიკის“, „ლოკომოტივის“, განათლების სამინისტროს, ბრმის სპორტული კლუბის ფიზკულტურელმა ორგანიზაციებმა, ფეხოვანი ბაგეკაჭაბა, ცხენოსნ, ნეფლეკიძის, ყაზბეგის, ბერტიის და ტყიბულის სპორტკავშირებმა.

შეიმჩნევა ავრეთვე სეკციებში მომეცადინეთა რაოდენობის შემცირებაც, განსაკუთრებით ავიაბატეგორი, ფიზიკურ-ტექნიკური ბრძოლნი, ხეთვიდნი, სასტენდო სროლანი, ნოგბერთნი, ფარიკაობანი, ტერიზმნი...

ამას წინათ საქართველოს სპორტკავშირ საზოგადოებათა და ორგანიზაციების კავშირის სამეთაო პრეზიდიუმმა განიხილა აღნიშნული საკითხი და დასახა სათანადო ღონისძიებანი ხარვეზების დასაძლევად.

ბათუმი

ბათუმის სპეციალურ ბაზაში ფილებში ჩატარდა „დინამოს“ ავტორის სალეკო სპეციალ პირადი პირველობა ბალიკაში ვიდთ ბორის. შეჯიბრებაში მონაწილეობდა ძირეულ კოლეგენტებში გამარკვევლი 11 მოჭიდავე.

პირველობა დამთავრდა, მაგრამ ჩემპიონი არ გამოვლენილა, ვინაიდან სამმა მონაწილემ ვ. ამბარიანმა, ფ. ფეფლაშვილ და ს. დოლიაშვილ ერთნაირი (8,5 ქულა თვითეულს) რაოდენობა მოაგროვა.

ჩემპიონის გამოსაყენებელად გამარკვევლებს შორის გაიმართება დამატებითი შეჯიბრება. ჩემპიონი მონაწილეობას მიიღებს „დინამოს“ რესპუბლიკურ პირველობაში.

ე. ბანდრაძე

სოხუმს ასეთი გაზეთი?!..

ყველა თანრიგის სპორტსმენთა აღზრდის ძირითადად პირთხის, ახალგაზრდობის მონაწილეობისთვან ერთად, სპორტული ბაზები რომ ნორმალურ-ფენს, ეს კარგად იცით ალბათ ფიზიკ. ფიზ. თავის დროზე არაერთი კეთილმოწყობილი ნაგებობა ჩადგა მწყობრში. ისინი ხმეფდსმეტ ორგანიზაციებს ეკუთვნიან, მაგრამ ერთ სიერთო მიზანს ეფსახურებიან ეს ამტარიმაც მთა შეიდგომ მოელ-ზენაბაზე ყველი ერთნირად ეფდა ზრუნვდეს, ბაზების მნიშვნელობა მით უფრო გიზარდა ახლა, რიგა საკრიმინალდ ამაგა ფიზკულტურითა და სპორტით დაინტერესებულთა რიცხვი, ხოლო წარეკვანი სპორტსმენები ჩაეშენენ სპორტაკიადისათვის მზადებაში.

ვერ ვიტყვით, რომ ალბათ ბაზაში არ ბრუნავენ სპორტული ბაზების მოელ-ზენაბაზე, რეგინტანათვის. მიმდინარეობს „დინამოს“ სტადიონის კაპიტალური რემონტი, მოელი რიგი ახალი ბაზების შენებლობა, მაგრამ მათი ტემპი იმდენად ნელია, რომ სამუშაოთა დამთავრების ვადები კარგა ხანია მიიწერა და საქმეს დასაბოლოო არ უჩანს. ბევრი ბაზა კვლავ ავარიულ მდგომარეობაშია — ს ბერიოს სახანდაო შეკეთების, ენინრგნი მოყვანას. ფაქტობის ენა ყველაზე უტყუარია ტენდენციას აკვიოფილებს, მაგრამ აქაც ყველაფერი როგორა წესრიგში. იმის გამო, რომ არავინ ზრუნავს ზამთრის პერიოდში ბოი თბილი წყლით უზრუნველყოფაზე, ბაზა ხანგრძლივი პერიოდით, ფდგამარეობაში იყო ალბათ ჩანს, თუ რა ფდგამარეობაში იყო ალბათ რამდენიმე თვის განმავლობაში. ალბის ფსკერზე ჩანაანილი კარგი ნათლად ადასტურებენ, რომ მოცურავეთა აღზრდის ამ ცენტრ კარგა ხანია არ უნახავს წყალი, ანა არ ისმის სპორტსმენთა ყიეინა, მწვრთნელთა შეძახილები, ალბის მეფლოდ ბელთა დოდეფერობის ვამი ეს ნაგებობა არც ზამთელის პერიოდში. შეიძლება ჩვიოდეთ პირველსახელოვანი ბოქსიორი, რაც ნ ოე თბილ დღეებში სპორტსმენებს ასე თუ ისე აქვთ პირობები, ამას ვერ ეიტყვით ფეხბურთელთა ბანდა. ეს სპორტი (ბარაკინი) ნათელფოფოს მაუურეველთა კეთილშობილურ ეზაზე „ზენეგანს“.

ყველა ბარაკისია სპორტი ისევ დისაფინ ე. წ. „ელინგის“ შესახებ მოვეთხრობობ. ამაზე ეფ-პარაკეთ, თუ რიგორი „კეთილშობილია“ ეგი და რა „მზრუნველობა“ შენახული ნაგები, ეფიქრობთ. ზედმეტია. ნაგები, რისაგანაც არ უნდა ეკეთებოდეს ისინი, საკმაოდ ძვირადღირებული ინვენტარია და მისადმი ასეთი გულგრილი დამოკიდებულება არავის ეკადრება. სინტეტიკია რა მიზნებს ისახავს ეს სპორტი, რომელიც სათანადოდ ვერც ეფრთხა ალგებს და ვერც ბზინ ხსნიეს.

ეს ტაბამდგარი მიეტდინი (სურათი ბარაკინი) „ანონიმალს“ ნოგბერთის სათაურო ნაგებობაა ორი კოტეთ, რომელის მინის ეაკინ ბზარად ფდას გუმეები, ალდლები ჩამონგრეულ ა, გასხდელები ალოლმოსწორეობა და მაურეველთა „ტრიბუნები“—მოძრავი. მაურეველებსა და სპორტსმენებს სიფრალილსდამიხედვით „მოაკეთ ისინი სადაც სურთ.

სოხუმი კოტაკ ქალაქია, ბევრ კარგი სპორტსმენები და ცხადია, სასურველი იქნებოდა ბაზებიც პირველსანარსლეკვანი, კეთილშობილობით ჩქონდა.

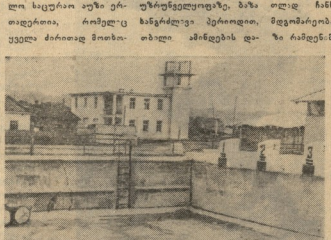

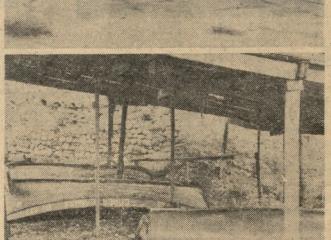

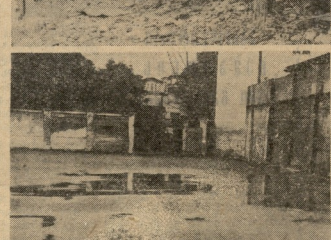

ზეპირი ჟურნალი

დიდი პოპულარობით სარგებლობს ჩვენი დედაქალაქის სტუდენტ-ახალგაზრდობის შორის ზეპირი ეურნალები, რომლებსაც სპორტის სხვადასხვა საინტერესო საკითხებზე ეწყობა ობიოლის უმალ ლეგენ სასწავლებლები, სტუდენტთა ქალაქში. დამეგნების საღამოებისა და ზეპირი ეურნალების მოწყობა სტუდენტთა ქალაქში ჩვეულებრივ მოელენდ-ოქეა. აკ ხშირად ინარეკნი შეხვედრები გამართენ სპორტსმენებთან და სპორტის ეკონომისტებთან. ამ საქმის ინიციატორია სტუდენტთა საბჭო (თავმჯდომარე ბ. ეკოლა). ზეპირ ეურნალებში მონაწილეობენ ასპიროანტები, ეკონომისტები, ექიმები, ენციკლოპედიური ეროდიტები, ეროვნული ეკონომიკის ინსტიტუტის ა. ბაბარიანი, ფ. ეროვნული ბიბლიოთეკის ბიბლიოგრაფ ბ. ბაბაკიანი, ინ

საქართველოს 1963 წლის პირველობა ბიდლაში

11 ტურის პარტიებიდან ადელი გამოსაყოფია ისევ გერგენიძისა და გიფარიანიშვილის პარტიები.

ეი, ნ. გიფარიანიშვილის პარტია, რომელშაც წარეფლვნო შობაქვნილ ფიფა ბაყურებებებზე.

ნ. გიფარიანიშვილი-ა. ბლუბიაი

სიცილიური შაქმატ

1. e4 c5 2. ∅c3 ∅c6 3. f4 g6 4. ♗b5 ♗d4 5. c4 ∅g7 6. ∅f3 e6 7. ♗d4 cd 8. ∅e2 ♗h4+ (სიტეკო გაგრძელება. შეიეს უნდა დიემაკერებათ ფიგურების განვითარება). 9. ♗g3! (მსოფლიო ჩემპიონის სტილში. ეს სწრაფი განვითარებისათვის თამამად სწრაფვა პიაკს). 9... ♗f5! (ეს ბლაკიის სტილია. მას უყვარს დიუეკეთ პიაკების ყაკანა). 10. d3 ♕e7 (უკეთესი ჩანს 10... ♗h4). 11. 0—0 ∅e7 12. ♗g5 ♗c6 (უკეთესი იყო 12... ∅6. ძნელი დასანახი იყო, რომ ამ ბუნებრივ სვლას ვანმანდგიენელი კომბინაციური თავდასმა მოჰყვებოდა).

13. ∅h5! (ბარეშენგელეთ კომბინაციია). 13... ♗h4 (თეორმეს ჯერ ბოზიკიერ უპირატესობას ძლევადა. — 13... ♗e5 14. ∅f6+ ♗:f6 15. ♗:f6 ♕:f6 16. ♗:h7 ♔:h7 17. ∅f3+ ♔g8! 18. ♗g7+ ♔:g7 17. ♗:f1 მოგებით). 14. ♗:f7+ (კომბინაციის მარილი. ან შეიძლება ♗:f6+ 23. ♗g2 ♗f5 24. ♕g4+ ♗g6! 25. ♕:g8 ♗:e2 26. ♗:e2 ♗:h5 27. ♗:f1 ♗:g4 28. ♗:g4 ♔:g8 29. ♗:h5 ♔:h7 30. ♗d3 ♗g8 31. ♗:f1 ♗:h7 32. ♔:d6 ♔:h7 33. ♔:e6 ♔:h6 34. ♔:f6 ♔:h5 35. ♔:g7 ♔:h4 36. ♔:f8 ♔:h3 37. ♔:e7 ♔:g2 38. ♔:d6 ♔:f3 39. ♔:c5 ♔:e4 40. ♔:b4 ♔:d5 41. ♔:a5 ♔:c6 42. ♔:a6 ♔:b6 43. ♔:a7 ♔:c7 44. ♔:b7 ♔:d7 45. ♔:c7 ♔:e7 46. ♔:d7 ♔:f7 47. ♔:e7 ♔:g7 48. ♔:f7 ♔:h7 49. ♔:g7 ♔:h8 50. ♔:h7 ♔:g8 51. ♔:g7 ♔:h1 52. ♔:h7 ♔:g1 53. ♔:g7 ♔:h1 54. ♔:h7 ♔:g1 55. ♔:g7 ♔:h1 56. ♔:h7 ♔:g1 57. ♔:g7 ♔:h1 58. ♔:h7 ♔:g1 59. ♔:g7 ♔:h1 60. ♔:h7 ♔:g1 61. ♔:g7 ♔:h1 62. ♔:h7 ♔:g1

ტარნი. ინგლისის ნაკრებს ყოფილმა ცენტრფორვარდმა ჯონ რეჩესმა, რომელიც ბოდაბილ სუბოფმა „ინტერსიეთნალიდან“ „ტარნის“ მწვრთნელი ეულნი ერეტა ფდიდი ფდ ეფ ეფ ალიტა, მაგრამ მან ეოყოფნელი პირობებში ბაკეს თავისი მოთამაშეებში, ამიტომ მიღაში ყოველდღიურ ომი ვარჩევ „ტორინოში“. თამაში და ანგენინა ცხოეიენენ ოოკოოს ადრე ეოყავი. აკ ჩემს ოჯახში სიარალელ ნებასაც მაძლევენ, რაც ერეოს ეერე ეი ფარმოეფანა“.

ბაზელი. ესსპეციის პრეფეოლუს კლუბმა „სარაფოსმ“ ოყიდა ანი ბოთამაშე ჩილის ნაკრებიდან. ეენობოო ნანეკარმეკეეო რობსი და ცენტრფორვარდი ლანდა. ლანდას ადრე „რეალიე“ ეპატეკეთა ფილა და სტეფნოს შემაკლილდა, მაგრამ ამჯერ ნოლდი ცეკიდა თავ ბეთოვნა და ბალრდეკუნმა თავ შეოკეკეკ.

პარიზი. გასაქმეული ფეხბურთელი რიფე პიანტონი, რომელიც 16 თვეს გასმელოლაში ან თამაშობდა ტრაკეხს გამო, ამჯამად საფეხო ფოოსაშია. მან „ტოლნინ“ შეხვედრაში 3 გოლი გაიტანა. ამ ეამად, ოოფესაც ფრანგები იმყალ-ლეოლნინ შესახვედრად ემზადებიან, ნაკრების ხელმძღვანელეფის წინაშე ეთქვა დაოდა: პიანტონის თამაში ეოინია თვ ანალოგიური.

ლიფლიონი. ინგლისის ეენობილ კლუბი „ბერნლიო“ ჩეშპიონაცეა წაოამეტებთ თამაშთან ერთად ფეხბურთელთაც: ბოტრეხეტელად ეკერპნა. ამ ეეფლის მწვრთნელეფ სათადარიგო ბენჩზეფეფლეფში ამ ზაფეეეეს ახალგაზრდა ჩეკეტ ფეხბურთელეს, რომლესაც შეეძლე ყოველ სხვა ეეფლეზზე. ამ ეეფლ „ბერნლიმ“ 80 ათასი ეკრიკენ ესტერლეფი მოგეეა ნახა ოთხ ეეფნაკენეფი ეზლის გამაკოლაში. ამავე ერთ. ოფეთ. „ბერნლიმ“ ოყოდა მეოოოდ ერთი ეეფბურთელი ალეეეო, რომელშეეე 5 ათასკენეკენეკენ ესტერლეფი მოსეა.

ეეფეპალინი. როგორც ეეფრანინ ფეფბურთელ ეეფეფეფეფ ეეფეფეფ ეეფეფეფ ე