14
ნოემბერი

ხუთშაბათი,
1932 წ.
№ 255 (2154)
საბჭოთა ფურცელი
ფასი 8 კაპ.

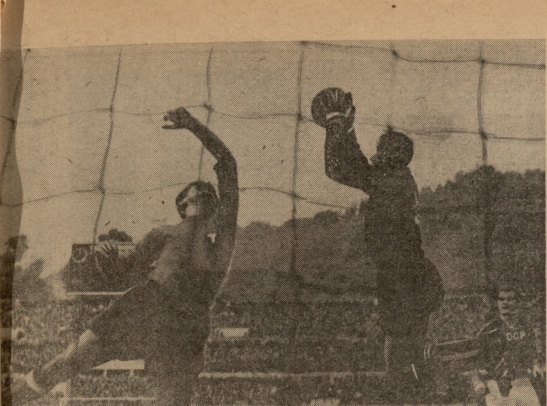

სევილიაში: მოიგეს იტალიის და სსრ კავშირის ფეხბურთელთა ნაკრები გუნდების შეხვედრიდან. ს

ᲝᲚᲘᲛᲞᲘᲣᲚᲘ ᲗᲐᲛᲐᲨᲘ

ამ მოთხილამურეებმა, საბჭოთა ოლიმპიური ნაკრების კანდიდატებმა უკვე თქვეს თავიანთი სიტყვა საბჭოთა სპორტში. კ. ჭაკაძემ ორჯერ მოიპოვა ჩვენი ქვეყნის ჩემპიონობა ტრამპლინიდან ნახტომში და არაერთხელ ისახელეს თავი საერთაშორისო ტურნირებში. ი. ანგარიშვილმა ნებსისკოთა მოსახლეობა ზამთრის პირველ სპორტაკიადაზე, პირველთანრიგოანობს სპეციალურ სლალომში უკან ჩამოიოგა ბევრი სახელოვანი ოსტატი და ჩემპიონობა დაიპაკუთრა. ჩვენს ქვეყანაში კარგად იცნობენ ლ. გოგოლაძეს, რომელმაც არაერთხელ დაიკვეიდრა სპორტში ადგილი ქალთა ტურნირებში.

სპორტიორები: ოლიმპიური ნაკრების კანდიდატები (ზედიდან ქვეკით) — კ. ჭაკაძე, ი. ანგარიშვილი და ლ. გოგოლაძე.

ᲘᲑᲠᲫᲝᲚᲔᲑᲔᲜ

უძლიერესის სახელისათვის

1964 წლის 29 ივნისს, დილით ადრიანად ჯალე ინსბრუკში, ბერგიზელის სტადიონზე, რომელიც ეკავა ერთ-ერთი ოქროვანი ოლიმპიური ტრამპლინის მიდამოებში, მოეწყოს ზამთრის IX ოლიმპიური თამაშების საზეიმო გახსნა.

თითქმის 4 წელი გადაჩრიტს წინა თამაშებს, რომელიც 1960 წელს ამერიკის შეერთებულ შტატებში, ს

ᲐᲮᲐᲚᲘ ᲠᲘᲪᲮᲕᲔᲑᲘ

ამ დღეებში თბილისის საცურაო აუზში გაიმართა „განთიადის“ ცურაკოური სპბჭოს ლია პირველობა ზეწყალში ტტოსმში. ცივი ამინდის მიუხედავად ნახევრები იქნა რაშდენიმე კაცი შედეგი. 2-ტაქტიანებ ტტრამპლინებიდან სამუ ბრილიანტს ანეენ ოსტატის ნორმატივი (150 ქეილ) ეკუთვნი შედეგად. ამარკეეზა მოიპოვა 18 წლის ი. კეპრიანოვმა („განთიადი“) — 168,49 ქეილ. მეორეზე გამოვიდა ლიუბიტოველი ი. ეეტიანეეოვი — 163,77 ქეილ. მაო აღრეე ქეილნეთ ოსტატთან ნორმატივი შესრულეეა ეკეი და განმეორებით მაღალი შედეგის ჩვენებით მოიპო�o ამ ეროლების ტარეის ეფლეეა. ოსტატობა პიროველად შეასრულა მესამე პიროვნმა ე. ბობინმა („განთიადი“) — 156,40 ქეილ.

ეროთეტრანის. ტრამპლინიდან ტტოსმში ვაეკთ შორის ეაქალეეეა ეეო ი. კეკრანინეი — 132,12 ქეილოა შორის გამარეეეა მ. ლიეეეოლეეეეა (გან. ვიდეე) — 81,42 ქეილ. კოშკურიდან ტტოსმი ყველაზე ეეკეი გამოვიდა 16 წლის ს. ბანკეეი. ამ ეპიეეეეეა ეკრანინეს მოსეეეეეეთა და ბოეზიოკინის წარმომადგენელი, ეეამეეეეეეა ოა კოანეეეეეე

ᲒᲠᲝᲡᲛᲔᲘᲡᲢᲔᲠᲘᲡ ᲡᲐᲮᲔᲚᲬᲝᲓᲔᲑᲐᲛᲓᲔ 1.5 ᲥᲣᲚᲐ

სსრ კავშირის ცენტრალურ სპორტსაკ ელუბში გაიმართა V სავარსაპრაქტიკო ტურნირის ეფექტურებელი პარტიების გათამაშება, რომელშაც სულ მეტანა სატურნირო ცხრილში. სამყარო მიეკედა მაგიდის ოცგარსაკენელი გრიმმასტერი 3. ბელიგორსკი, მან ჯერ 57-ე სვლაზე ალფეთ მოსკოველეი ვ. სოლეანი დაეფშო პარტია, შემდეგ ეაგო მსოფლიოს ეკსჩემპიონ ვ. ბანსლოვთან და ბელოს მოეგო კიდევ 2. ბიქეეს.

დიდზანს ეწინააღმდეგებოდა ცენტრალიელი 3. ალექსანდროფი მსოფლიოს ეკსჩემპიონმა მ. ტალს, მაგრამ ეერაფერი გააწყო ჩეტიერიდ მოთამაშე მეტალეკთან და დამარცხდა. მესამე დამარცხება ვანიკალი გრიმმასტერმა 3. კერესმა, რომელიც დანეფდა ვ. ლიპეინოს. ვ. ანტოშინმა (სსრ კავშირის მოეკეთ ჩეს ელადიერ გორტს.

თამაშის ვანეაბლებლად პოლანდელი 3. ეტიენესი დანეფდა ბელგარელ ნ. პაფეეკოს, პოლონელი ვ. ბალეკოფსკოი 3. კერესს, ა. მაგანნეინი (ეეგოსლოვაკია). 3. ალექკოს, ვ. ანტოშინ-ვ. სპოს (ეფერეთი) პარტიები ყაიფი დამთავრდა.

XI ტურის შემდეგ ტურნირის ლიდერობს ვ. სმისლოვი — 9 ქულა, მეორე-მესამე ადგილებზე ორიან 8. ტალ და ვ. ანტოშინი — 8-8 ქულა, ოთხმეხეულ ადგილზეა. ალ. ალეხინი, ეეგოსლოვაკიის სახელის მოსაპოვებლად სპორტობს 9,5 ქულა. ამ მალელ წოდების მოსაპოვებლად მან დარჩენილ 4 ტურში უნდა მოაგროვოს 1,5 ქულა.

ᲫᲐᲚᲔᲑᲘᲡ ᲒᲝᲪᲘᲐᲚᲘᲡᲢᲘᲡᲐ

გერ-ს ტრამპლინიდან მხტომელები ენერგიულად ემზადებიან ინსბრუკის ოლიმპიური თამაშებისათვის, მათ ბერ-ათ ერთად ეხლა შეკრებილ ერთანაი გუნდი. ამ ორ გუნდის პრეგალი შესარჩევი შეჯიბრება მიეწყოთა 19 დეკემბერს ობერსტაიფენში. ზამთრის ბაზრის ნენ ჯერ-ს სპორტსმენებმა ჩატარეს ორი ტენინინი. ხელოვნებისადმი ტრამპლინიდან სტიმპანი მონაწილეა 50 სპორტსმენიან პირველი ცდა წარტენტებელი გამოდგა ოლიმპიური ფაფალი ნენ ჩეპინინ 3. ოეკანაგელსოფლილი იგი დაეცა, მაგრამ შემდეგ ცდაზე 70 და 72,5 მეტრზე გადაფხა. მოგროდა 226,45 ქულა და საკრიმინალად გიფსწონ ფ. ბოკელ — 223.8 ქულა (71 და 72,5 მეტრი).

ოეკანაგელს, ეპიიაესსობთან წარმართა ტურნირი, კლინეკელმა-ზე. 3.1 მან 61 და 62 მეტრზე გადაზტრეთი მოაგროვა 229,9 ქულა. და 11 ქულით გაასწორ მეოთე ადგილზეა. ლესეს, ყველაზე ზარს — 63 მეტრზე გადახტა ფ. ბოკელ, მაგრამ დაეცა და სამოლიოდ მეოთხე ადგილით დაკმაყოფილდა.

„ᲗᲔᲗᲠᲘ ᲝᲚᲘᲛᲞᲘᲐᲓᲘᲡᲐᲜᲘᲡᲐ“ ᲐᲮᲐᲚᲘ ᲡᲢᲐᲓᲘᲝᲜᲘ

ინსბრუკი გაცხოველებთან ეფრალა მომავალი „თეთრი ოლიმპიადისათვის“ — ზამორის ოლიმპიური თამაშებისათვის, რომელიც ოთხმეხნიმ თვეში გაიხსნება აქ. ცნობილია, რომ სპიბადოსი დაიწყო ჯერ კიდევ რამდენიმე წლის წინათ და მან მნიშვნელოვნად შეეცალა ამ სპორტული ქალაქის სახეი. ინსბრუკი შეეცხო ახალ, კეთილშენობანი ეზმორის, სპორტული ნაგებობანი, ტაქნიკის უახლესი სიტყვით აღჭურვილი ტრამპლინი, გაიკეთა ორ-ოდენეული ახალი დისტანციები და ა. შ.

ახლახანს მწყობრში ჩაეგო კიდევ ერთი სპორტული ბაზა. ამ ბაზაზეეა საეკანალოდ ეფიციალ გიდასაცეს ოლიმპიური თამაშების ჩატარების ცენტრალური ადგილი — ახალი ოლიმპიური სტადიონი. ამ სტადიონზე 1964 წლის „თეთრ ოლიმპიადაზე“ ჩატარდება ასპარეზობანი ფიგურულ სრიალში და ჰოკეიში. სტადიონი ორი წლის განმავლობაში შენდებოდა. იგი 11 თიბანმდე მაეურებელ დარეკავ.

ამას წინათ შეეგო ოლიმპიური სტადიონის საზეიმო გახსნა, გახსნის ცერემონიალი შეასრულო ავტრიის ვიწრობის ფინანსმინისტრმა ფ. ბოგმა.

ეკიმანინა აგრეთვე ახალი სტადიონი ეიგერენთი რბენისათვის, რომელიც ჯერ კიდევ ოლიმპიური თამაშების დაწყებამდე ბევრ სპორტმენს მოიეზეს.

ᲕᲐᲡᲘᲚᲘᲡᲘᲡ დიდი პოპულარობით სარგებლობს ეროვნული პოეკის ეკიბრანი, გამოჩენილი სპორტსმენი ხვენ ოუბანინი. ამ სპორტსმენს მის ქვეეანაში და საერთაშორისო ასპარეზზეც ეფრო მეტად ინფობენ ზედაეი სახელით — „ტუმბო“. ეს ზედაეი სახელი მეტად სიმპამატია: ს. ოუბანინი, მეტად ავრეცელეა ბალის თავდასმაზეეთ, მარილიც ტუმბოსავით „ეეერს“ მოეწყალოდეგის კარს კანეწუხეებელი და სანთლი ირეზეთით, ფიზეეიოლეფელი ეარდეეეთით. იგი ეოველთეის ეოეეერ მიიეწევს ეიზნინაკენ და ეაღრესად ძნელ ეოდეთრეობეთი ავეენის მოეინაგლდეგის დაცვას.

„ტუმბო“ ძალიან ბევრეერ გამოსული ეროვნული ნაკრების („ტრე კრონენრის“) შემადგენლობაში და ეოველთეის იეო თავისი გუნდის შეგეეეთ ხელთასრულებელი.

• • •

ᲡᲢᲐᲜᲘᲡᲚᲐᲕᲘ: პოეკის ფიდოლტაკი ხვენ ოუბანინი (მარჯვნე) და მისი პატარა ბიეეინა, მაშას სურს, რომ ეეეილე ასეეე ოსტატურად ფლობდეს ჩოგანს.

ᲜᲐᲙᲠᲔᲑᲘᲡ ᲙᲐᲜᲓᲘᲓᲐᲢᲔᲑᲘ

როგორც ეენობეთა, სხეა სახეობების წარმომადგენელთან ერთად ინსბრუკის „თეთრი ოლიმპიადისათვის“ გიგეხეკეეებდენ ზზადებას გადიან საპეეთა პოეკისტები. ამის წინათ დადგენილ იქნა ჩვენი ქეეყნის ნაკრები გუნდის კანდიდატთა შემადგენლობა, რომელთაგან სეკეკეოესნი დაიეკვეს საპეეთა სპორტის ფინესეის ინსბრუკში. ეი ეეა. შემადგენლობაე: მეკერეები — ვ. ალექსეევი („ბორეეი“), ა. ალექსეევი („ბიმეკი“), ვ. ტოლმაჩევი (ცსკა), მეკვალენი — ალ. ბიგეკეანინი, ვ. ეეეანინი, ვ. ბერეეეეეი, ო. ზაიკეკეი (ეეეკალნი ცსკა-დინამო), ვ. დავეიდოეი („ფინამო“), ა. მაკაროეი („სპარტაკი“), თავდასეემეეენი — ლ. ლოკეეეეი, ვ. ალეეეეეეი, ვ. ალექსანდროეი (ცსკა), ი. ეეეკეეეეეე