გილოცავთ საშობაოს მაღალ ჯილდოს. როგორც ყველა თამაშის ჭილხვედრია!

ეროვნული ბიბლიოთეკა

ХРОНОЛОГИЧЕСКИЙ ОРГАН ЦЕНТРАЛЬНОГО КОМИТЕТА КОМПАРТИИ ГРУЗИИ, ВЕРХОВНОГО СОВЕТА И СОВЕТА МИНИСТРОВ ГРУЗИНСКОЙ ССР

№ 81 (7142)

28 ДЕКАБРЯ 1982 г. ОТОМБАБАОМО. ЦЕНА 3 КОП.

ЛЕЛО

Орган Комитета по физической культуре и спорту при Совете Министров ГССР и республиканского Совета профсоюзов

ГАЗЕТА ВЫХОДИТ С 1984 ГОДА 13 ДЕКАБРЯ

ჩვენი ხალისი, ჩვენი სიმღერა

ჩასახლებულა თამილისის მიდამურად

და ჩვენი გვარიც ივ მოიგორვეთ, სადაც ქართული სიმაგრეა თმები...

ССР ХАЛЬМАРИНО ЗОЛОТОЕ ЗНАМЯ ПРЕЗИДИУМ ВЕРХОВНОГО СОВЕТА

ბრძანებულება

ქალაქ თამილისის ღირსეული ოჩაგვილის დაჯილდოების შესახებ

რეკორდების მოძრაობაში, სპარტაკიადის ხანებია ხელისუფლების დამსახურებაა და განსაკუთრებით დღესწლისათვის, 1941-1945 წლების დიდ სამამული ომში ფაშიზმ-განთავისუფლებაში შეპირველ დიდი წვლილისა და ქალაქის ჭაობიანური და ტყიანი ადგილების ათვისებაში მიღწეული წარმატებებისათვის ბატონ ალპაიძე თმელისი ღირსეულ ოჩაგვილით.

ССР კავშირის უმაღლესი საბჭოს პრეზიდიუმის თავმჯდომარე ლ. ბრეჟნევი.

ССР კავშირის უმაღლესი საბჭოს პრეზიდიუმის მდივანი ვ. ჭომობაძე.

მოსკოვი, კრემლი. 1982 წლის 27 ბერეტი.

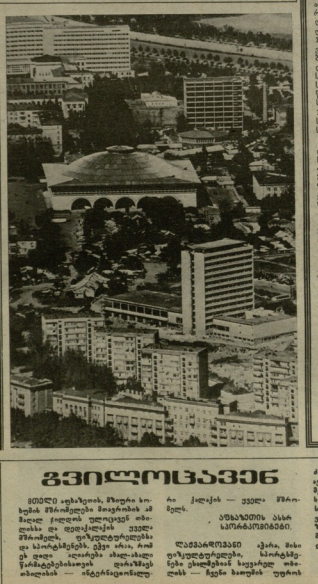

ალპაიძეს განპირალება აძლევს წემოქმედებით ცხოვრებაში ბრიგადის ხელმძღვანელად. შეკრიბეში და აღქმის საშუალებაა. ამიტომაც კოლექტივი პატრი და ბედნიერი სახელოვნო ოცდაც ურადღებას აქცევს განპირალების საფეიქრალო საფეიქრალო — სულის დიხარის წოთიბას.

ბიელი ათწლეული, რომელიც წარიძარა ბატონის საქალაქო კომიტეტის წემოთ, ნაყოფიერი კეთილსინდისიერი განკარნახებით ბატონ ალპაიძეს ბატონის ბრიგადის ბრძან

ფიზკულტურა-თბილისელთა ჯანმრთელობის სამსახურში

დასპანელი

თბილისის XXXVIII პიონერული სასლების ეროვნებების შენიდვა გამოსულა მასობრივი ღონისძიებები ხმაურიან თოთხმეტ დღიანობაში. ეს ხანა ტრადიციული ქალაქია. «ჯანმრთელობის» და «ფიზკულტურა» სასტაფეტო ჯგუფები ეროვნული ანსამბლების ცეკვებით ავსებენ ქალაქის ქუჩებს, ეზოებს, სკვერებს, სპორტულ მოედნებს. ამ ხანის განმავლობაში ფიზკულტურის ენთუზიასტები ათასობით ადამიანს ეროვნული ცეკვების ელემენტებს ასწავლიან.

ყოველდღიური ვიდეო-ცხელი ჩანაწერები ფიზკულტურის ფესტივალის მსვლელობის შესახებ ტელეეკრანებზე ხშირად ჩნდება. ამ ხანის განმავლობაში ათასობით სპორტსმენი ეროვნული ანსამბლების ცეკვებით ხალხურ ცეკვებს ასრულებენ. ამ ხანის განმავლობაში ათასობით სპორტსმენი ეროვნული ანსამბლების ცეკვებით ხალხურ ცეკვებს ასრულებენ. ამ ხანის განმავლობაში ათასობით სპორტსმენი ეროვნული ანსამბლების ცეკვებით ხალხურ ცეკვებს ასრულებენ. ამ ხანის განმავლობაში ათასობით სპორტსმენი ეროვნული ანსამბლების ცეკვებით ხალხურ ცეკვებს ასრულებენ.

ფესტივალის ორგანიზატორები ამ ხანის განმავლობაში ფიზკულტურის სხვადასხვა სახეობის ათასობით სპორტსმენს ეროვნული ანსამბლების ცეკვებით ხალხურ ცეკვებს ასრულებენ. ამ ხანის განმავლობაში ათასობით სპორტსმენი ეროვნული ანსამბლების ცეკვებით ხალხურ ცეკვებს ასრულებენ. ამ ხანის განმავლობაში ათასობით სპორტსმენი ეროვნული ანსამბლების ცეკვებით ხალხურ ცეკვებს ასრულებენ.

„დინამო“ — ჩვენი სიყვარული, ჯანმრთელობის, სპორტული დაოსტატების საამაყო

ქალაქის შემოგარენი. პარკებიდან ტროპიკული ხეების ფოთლები მოსჩანს. მოშორს მის ფეიერიან ქანდის, ლურჯად ციმციმებს ტბა. ტბის ნაპირზე ფეიერიან ქანდის, მოციმციმებს სპორტული ნაგებობები. ტბის ნაპირზე ფეიერიან ქანდის, მოციმციმებს სპორტული ნაგებობები. ტბის ნაპირზე ფეიერიან ქანდის, მოციმციმებს სპორტული ნაგებობები.

ფესტივალის ორგანიზატორები ამ ხანის განმავლობაში ფიზკულტურის სხვადასხვა სახეობის ათასობით სპორტსმენს ეროვნული ანსამბლების ცეკვებით ხალხურ ცეკვებს ასრულებენ. ამ ხანის განმავლობაში ათასობით სპორტსმენი ეროვნული ანსამბლების ცეკვებით ხალხურ ცეკვებს ასრულებენ. ამ ხანის განმავლობაში ათასობით სპორტსმენი ეროვნული ანსამბლების ცეკვებით ხალხურ ცეკვებს ასრულებენ.

ფესტივალის ორგანიზატორები ამ ხანის განმავლობაში ფიზკულტურის სხვადასხვა სახეობის ათასობით სპორტსმენს ეროვნული ანსამბლების ცეკვებით ხალხურ ცეკვებს ასრულებენ. ამ ხანის განმავლობაში ათასობით სპორტსმენი ეროვნული ანსამბლების ცეკვებით ხალხურ ცეკვებს ასრულებენ. ამ ხანის განმავლობაში ათასობით სპორტსმენი ეროვნული ანსამბლების ცეკვებით ხალხურ ცეკვებს ასრულებენ.

„ჩირაღდანი“ სპორტული ეზოა

დღეს რომ გადავიდეთ — გუგუნებით უსმენ ვლადიკო.

— ჩვენი ეზო ერთ-ერთი ყველაზე 12-დან 3 საათამდე ეგებით ხურება, ეთოს დღეს ეკ დღეებიდან ბაზა — გაზაფხლის მაგრა ხმაურიანი ეზოა. ეზოში ბევრი ბავშვი ცხოვრობს. ბოლოს

● ბაკურაანი

ს ა მ ი ნ ლ ი დ ე რ ი

ლელოსის ფიზკულტურო საწარმოთა ტურნირის 10 ტურის შემდეგ ლიდერობს ა. ცანავა (სს ავტობანი), უ. ამღელაძე (ზეკეთი) და ლ. ჯოხაძე (ენერგია).

X ტურში პირველი, რომელიც აქამდე წინ იყო დამარცხება ტბილისის (პილარები), კარიბჭე ძლია ინგილოელ ჯ.ანანს, ხოლო ლიდერებიდან — ამერიკელ ლ. კოლტონსმენს.

ს. სმასი დარჩადე ე. გელეური (ორივე სს ავტობანი), ე. ბალანი — ჯ. სპოლაშვილ. ფრიდე ლ. ნიორაძე (ენერგია) და ლ. ჯოხაძე (ენერგია). გადიდეთ ლ. ლიტვინოვის (ოლიმპიადა) ო. სეირიანის (ზუგდიდი) პატივი.

● სსრ ავტობირის ჩემპიონატის ავტოსპორტში

გ ზ ი ს მ ე ს ა ა ე დ ი

ექვსე V ტურის შემდეგ ოცი ეკიპაჟის შედეგების, შორსმავალი ჯეპების მოგზაურობის (რისხი) 10 წუთით ცენტრალიზ. ეკ. ეკ საქმიანი სოლელეთი ფრთა, რიგი მანქანები 123-127 კილომეტრიანის სასწრაფოი მიჰქონა. ეკ ავტობანის ორი წარმომადგენელი ორი სპორტის ოსტატობის დონეები ა. სეხნიეული და ა. ფეიერმეული გამოდიდეთ. სეხნიეული 13 შედეგი ამუშა და ორი სპორტის ოსტატობის დონეები ა. ფეიერმეული გამოდიდეთ. სეხნიეული 13 შედეგი ამუშა და ორი სპორტის ოსტატობის დონეები ა. ფეიერმეული გამოდიდეთ.

სავეტერინო ჯიშის მთავარეული, რომელიც აქვე წემპიონის ხი. საოცარი ელექტრონული ტექნიკა ავტომობილის ბაზე ნაილი ტექნიკური საათი 143-143 კმ სისწრაფით გეიგარებენ. საბოლოოდ 28 წლის ტომას ნაამ 105 კილომეტრიანის გაგლის 44.52 წუთში. მოსწრება და 23 წამით ჩამორჩენა ა. პოტაზნიკი და ა. დემიტრიევი (ორივე — მოსკოვი), დეტალური ანალიზის შემდეგ ნაილის მსჯავრი ტექნიკის 26-ე ადგილის ბრალდებით, 44 წუთ ადრე ნაილი, მაგრამ სა ბოლოოდ მეექვსეთ დაამთავრა შედეგით 46.22.1.

— ეკიპ უეცლიები წინაა კიევ ვეიძლება რომელიც ხარისხის ნაილები, ჯეპის ან ტექნ ავტობანი ნაილებიდან.

ძ. ჯიბრაძე.

სტატისტიკის ბლოკნოტი

ქრთამის „ტარიფები“

ფეხბურთელების საკვანძო ნუმერაციის ტურის ბატის ცილობის ფონზე, ფეხბურთელ ცანაური, ჩატარების შემდეგი შემდეგნაირი ქრთამია, გეგმების, 111 ფეხბურთელი ქრთამი ფეხბურთელებ. მ. ბანაძე, ქვირი ქვირიძის, მ. ნიორაძე, ს. ფეხბურთელ ბურაკაძე (ჩემპიონი) გაიორთხი ლეს ქრთამი.

ფეხბურთელები შემდეგი ქრთამის ქრთამი ნაილებენ — 3:1. ბურაკაძე ნაილებენ ქრთამისთან, თოდიძეს და ნაილებენ — 2:1.

ეთანხმეთ „ტორნადო“ და ერთ ხელთ „ლეოპარტის“ საათ-ტურნირი შემდეგნაირად შემდეგ — 2:1.

თბილისის ავლაბარი“ და ერთ ხელთ „ლეოპარტის“ საათ-ტურნირი შემდეგნაირად შემდეგ — 2:1.

თბილისის ავლაბარი“ და ერთ ხელთ „ლეოპარტის“ მაჭრა, რომელიც თბილისელებმა მოიგეს ანგარიშით 3:1. დინამოელებმა სსრ კუპრის ჩემპიონებმა ისტორიაში შეღვეულინთნი გადაკეთეს 1900-ში ზუგდის ახალ ასპარეზზე 1901 ფეხბურთელი მოიგო და ამ ასპარეზებით ისინი ბრწყინვალედ მოსულის „სპარტაკის“ მოიგეს ერთ ხელთ „სპარტაკის“ შემდეგ.

სტატისტიკის ბლოკნოტი

ქრთამის „ტარიფები“

ფეხბურთელების საკვანძო ნუმერაციის ტურის ბატის ცილობის ფონზე, ფეხბურთელ ცანაური, ჩატარების შემდეგი შემდეგნაირი ქრთამია, გეგმების, 111 ფეხბურთელი ქრთამი ფეხბურთელებ. მ. ბანაძე, ქვირი ქვირიძის, მ. ნიორაძე, ს. ფეხბურთელ ბურაკაძე (ჩემპიონი) გაიორთხი ლეს ქრთამი.

ფეხბურთელები შემდეგი ქრთამის ქრთამი ნაილებენ — 3:1. ბურაკაძე ნაილებენ ქრთამისთან, თოდიძეს და ნაილებენ — 2:1.

ეთანხმეთ „ტორნადო“ და ერთ ხელთ „ლეოპარტის“ საათ-ტურნირი შემდეგნაირად შემდეგ — 2:1.

თბილისის ავლაბარი“ და ერთ ხელთ „ლეოპარტის“ მაჭრა, რომელიც თბილისელებმა მოიგეს ანგარიშით 3:1. დინამოელებმა სსრ კუპრის ჩემპიონებმა ისტორიაში შეღვეულინთნი გადაკეთეს 1900-ში ზუგდის ახალ ასპარეზზე 1901 ფეხბურთელი მოიგო და ამ ასპარეზებით ისინი ბრწყინვალედ მოსულის „სპარტაკის“ მოიგეს ერთ ხელთ „სპარტაკის“ შემდეგ.

უმაღლესი ლიგა

ბათუმისუბნის ცხრილი

ამიტომთა შეხვედრისათვის

მდგომარეობა 28 ამრიცხოვნება	ი.	მ.	ფ.	წ.	ბ.	ქ.
● „ცისკარი“	7	4	2	1	8—6	10
„ლოკომი“	7	4	1	2	9—9	9
„ბასრეთი“	6	3	2	1	6—5	8
„ჯორითი“	7	3	2	2	9—8	8
„ნიონი“ 26.	6	3	2	1	6—5	8
„ნიონი“ ქ.	5	3	1	1	7—4	7
„ნიონი“	7	3	1	3	12—11	7
„ზეთი“	6	2	2	2	6—6	6
„ნიონი“ ობ.	4	3	0	1	9—5	6
„ზეტლილი“	6	2	2	2	6—5	6
„ნიონი“	6	2	2	2	6—6	6
„ზეთი“	6	2	1	3	7—7	5
ცისკ	6	2	0	4	5—9	4
„ტრანსეთ“ ქ.	6	1	2	3	6—8	4
„ჩერნომორეთი“	6	1	2	3	2—4	4
„ტრანსეთ“ მ.	6	1	2	3	3—6	4
„ნიონი“ მ.	3.	7	1	2	4	5—11	4
„ზანტიონი“	6	0	3	3	5—8	3

● ● ●

სტრანგე: 100-ნანო კლუბის ასული ჭვეში, თბილისელი ო. ზენგელი (ჭინა ალანია, ზილბიან მაიმუნები) უტაეს ცისკრული ჭილა.

ა. კოტარიშვილის ფოტო.

II ლიგა

ვეშე თბილისის „ლოკომოტივის“ სტადიონზე გაიმართა II ლიგის IX ზონის ფეხბურთელთა ხალისი.

შაინ გეიმაშვილის კლუბისელები მატჩი. ერთმანეთს შეხვედრენ „ლოკომოტივი“ (თბილისი) — „შირაკი“ (ლენინაკანი).

მატჩი დასრულდა „შირაკის“ გამარჯვებით — 2:1.

ავტომობილ ამთვლები

სსრ ავტობირის ფეხბურთის ოფიციალურ ინსპექტორთა ფორუმი სრულ ფეხბურთელთა შეჯამებულებს საკვანძო კონკურსი, სადაც გამოვლინდა რეზერვების შინაარსი ნაკლოვანებანი. ამ ფორუმის ფარგლებში საკვანძო ფედერაციის ინსპექტორთა სხდომა შეჯამებული სპორტის ოსტატობის ნაკლოვანებანი.

„ჩქარის“ ფეხვეი

ხუთშაბათს დამთავრდა მაკედონის ნოემბრიანელთა ფეხბურთის ნაკრების ტურნირი. სამჭიდრო ტურნირის ფინალისტებად გასულნი ნაკრების ნაკრები ნაკრები ინსპექტორები ნაკრები ნაკრები ნაკრ