ბიბლიოთეკა

ჯანმრთელობა და სპორტი

ახლახან ვეტერანთა რაიონის სპორტის მოყვარულებსა შორის ერთი ლამაზი სტადიონის გახსნა სტადიონის აქვს შენობა, სადაც მოეწყობიან გასახდელები, ოთახები მასაჟისტისთვის და რადიოგადაცემებისთვის, საშხაპე და სხვ. მაყურებელთათვის მოეწყო ტრიბუნები, სადაც ჯერჯერობით 5000 კაცი ეტევა.

ახალი ბაზის შენებლობაში აქტიური მონაწილეობა მიიღო რაიონის მოსახლეობამ.

სტადიონის ხსნადღეს გაიმართა ღია საკროსო ცხაობა „ჯანმრთელობისთვის“, სადაც ეროვნულ ნაკრებში ასპარეზობდნენ ოსტატები და ფიზკულტურის მოყვარულები. ცხაობა დაიწყო და დამთავრდა „სასტადიონო“ ფეხბურთით. მატჩი დამთავრდა 3:0 სპორტელთა გამარჯვებით — 3:0.

ს პ ო რ ტ ი: პირველი მატჩი ახალ სტადიონზე.

ფოტო ჯ. ჯიყურის.

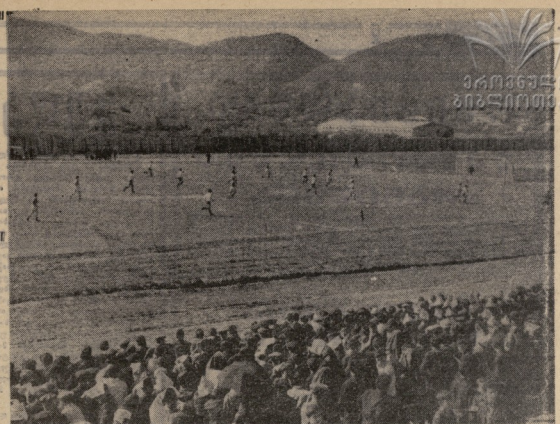

განახლებულ სოფელს უფრო ლამაზებს

— სპორტს ჩვენთან ყურადღება ეცნა დაეთმოს, — თქვა სოფლის ახალგაზრდებთან საუბარში სასოფლო საბჭოს თავმჯდომარემ ალექსანდრე ჯაფარიძემ. ნეტარხსენებული ოთარი ნიკოლაძე ხშირად ამბობდა ხოლმე, რომ ჯანმრთელ ბავშვს ჯანმრთელი სული ექნებაო. ამიტომ ჩვენ ყველანაირად ვცდილობთ ბავშვებისთვის ხელსაყრელი პირობების შექმნას. ამ მიზნით ჩვენ ახალ სკოლასთან ერთად ავაშენეთ სპორტული მოედანი, სადაც ბავშვები ვარჯიშობენ. ამ მოედანზე ვაწყობთ ხოლმე ხალხურ დღესასწაულებსაც.

— ახალ სკოლაზე ბევრი ილაპარაკეთ. ალბათ ძველი სკოლა აღარ დაგრჩათ?

— ძველი სკოლა ბავშვებისთვის ისევ გამოგვადგება. ჩვენ ახალ სკოლაში ვაპირებთ ისტორიის, ფიზიკის, ქიმიის, ბიოლოგიის, ენების, ლიტერატურის, ისტორიის და ფიზკულტურის კაბინეტების მოწყობას. ამ საქმეში ბევრი დაგვეხმარა ჩვენი ახალგაზრდობა. ბევრი ბიჭი და გოგონა ამ კაბინეტების მოწყობაში ეხმარებოდა მასწავლებლებს. ამ საქმეში ბევრი ახალგაზრდა ინჟინერ-ტექნიკოსი გამოიჩინა თავი. ისინი ხშირად ჩამოდიან სოფელში და ეხმარებიან ახალგაზრდობას სპორტული ცხოვრების მოწყობაში.

— ალბათ ბევრი ფული დაგჭირდათ ამ ყველაფრისთვის?

— ფული ბევრი დაგვჭირდა, მაგრამ ეს ფული ჩვენ ჩვენი ხელით ვიშოვეთ. ამ ფულის ნახევარი

ოფიციალური განყოფილება

დანიშვნა

საქართველოს სსრ მინისტრთა საბჭოსთან არსებული ფიზიკულტურისა და სპორტის კომიტეტის კოლეგიამ ნ. ბერიძე დაამტკიცა ფიზიკულტურის და სპორტის კომიტეტის თავმჯდომარედ, ხოლო ა. ჩოჩუას განათავისუფლა ამ თანამდებობიდან მის სხვა სამუშაოზე გადაყვანის გამო.

ნ. ფალავანის დანიშნულება ქუთაისის ფიზკულტურის სტადიონის დირექტორად.

ჟოლებათა მინიჭება

სსრ კავშირის მინისტრთა საბჭოსთან არსებული ფიზიკულტურისა და სპორტის კომიტეტის საკოორდინაციო საბჭომ ორგანიზაციული კომიტეტის შემოთავაზება მიიღო და: ალპინიზმში — მ. სერებრიაკოვს (მოსკოვის «ბურევესტნიკი»), ძალოსნობაში — ა. ჟველავას (ცისკარის «კოლექტივი»), ფარაჭანობაში — ა. ბესტაევს (მოსკოვის «დინამო»), საბანაო — მ. ფიცხელაურს (მოსკოვის «დინამო»), მ. ბერძენიშვილს (თბილისის «ლოკომოტივი»), ფიგურულ ციგურებზე ხელოვნურ ყინულზე სრიალში — ნ. ბაზალეევას (თბილისის «ლოკომოტივი»), მ. პაპავასილიუს (თბილისის «სპარტაკი»), ლ. თევდორაძეს (თბილისის «ავლაბარი»).

• • •

საქართველოს სსრ მინისტრთა საბჭოსთან არსებული ფიზიკულტურისა და სპორტის კომიტეტის პრეზიდიუმი გაეცნო წლევანდელ ზამთრის სპარტაკიადაში საუკეთესო შედეგების მიღწევისათვის დაჯილდოების შესახებ საქართველოს სპორტული ორგანიზაციების წარდგინებას და დააჯილდოა: ხელოვნურ ყინულზე სრიალში — ნ. ბაზალეევა (თბილისის «ლოკომოტივი»), ფ. ბიჭიკაშვილი (თბილისის «ლოკომოტივი»), ა. ჯაფარიძე (ბათუმის «ავლაბარი»), ნ. ბერიძე (ბათუმის «ავლაბარი»), ნ. ბაზალეევა (თბილისის «ლოკომოტივი»), ნ. ბაზალეევა და ფ. ბიჭიკაშვილი (თბილისის «ლოკომოტივი»), ალპინიზმში —

ᲛᲘᲗᲘ „ᲡᲐᲣᲙᲣᲜᲘᲡ ᲠᲝᲛᲐᲜᲘᲡ“ ᲛᲬᲔᲠᲚᲘᲡ ᲘᲡᲢᲝᲠᲘᲐ

ᲨᲔᲜᲘᲨᲕᲜᲔᲕᲐᲐ ᲤᲠᲐᲜᲪᲘᲐ — ᲚᲔᲚᲘ ᲛᲐᲗᲩᲘᲡ ᲒᲐᲒᲝ

ᲘᲐᲜᲕᲐᲠᲘ ᲬᲘᲜᲐᲓᲐᲓᲔᲑᲐ, ᲠᲝᲛᲔᲚᲛᲐᲪ ᲐᲚᲞᲘᲜᲣᲠᲘ ᲡᲝᲪᲘᲐᲚᲘᲖᲛᲘᲡ ᲓᲐᲛᲪᲕᲔᲚᲗᲐ ᲒᲐᲛᲐᲠᲯᲕᲔᲑᲘᲡᲐᲗᲕᲘᲡ ᲒᲐᲛᲐᲠᲯᲕᲔᲑᲘᲡ ᲛᲔᲓᲐᲚᲘᲝᲜᲘ ᲓᲐᲔᲡᲢᲣᲠᲐ ᲤᲠᲐᲜᲪᲘᲘᲡ ᲛᲔᲠᲘᲪᲮᲕᲘ ᲤᲔᲚᲘᲥᲡ ᲛᲐᲗᲩᲘᲡ ᲡᲐᲮᲔᲚᲡᲐᲪ ᲛᲘᲔᲪᲐ ᲒᲐᲛᲐᲠᲯᲕᲔᲑᲘᲡ ᲛᲔᲓᲐᲚᲘᲝᲜᲘ. ᲛᲐᲒᲠᲐᲛ ᲛᲔ ᲛᲘᲜᲓᲐ ᲛᲘᲡᲗᲕᲘᲡ ᲛᲝᲛᲔᲠᲗᲔᲑᲘᲡᲐᲗᲕᲘᲡ ᲒᲐᲛᲔᲠᲗᲔᲑᲘᲡ ᲛᲔᲓᲐᲚᲘᲝᲜᲘ ᲓᲐᲔᲡᲢᲣᲠᲐ ᲤᲠᲐᲜᲪᲘᲘᲡ ᲛᲔᲠᲘᲪᲮᲕᲘ ᲤᲔᲚᲘᲥᲡ ᲛᲐᲗᲩᲘᲡ ᲡᲐᲮᲔᲚᲡᲐᲪ ᲛᲘᲔᲪᲐ ᲒᲐᲛᲐᲠᲯᲕ

რატომ შევზღუდეთ მონაწილეთა რაოდენობა?

თავისებური სტილის მოჭიდავეთა პრიად-ტურნირი პირველობის თბილისის V სპორტკლუბის პრიზიორობით დაღაბანთა ცლუბში ჩატარდა, სადილაც გამოვლინდნენ „დინამოს“, „ბუტვეზენტების“, „სპარტაკის“, „ავლაბრელების“, „წინანდლის რუხეულების“ და ლეონოპრტ ჯუდო“ გუნდები. ტურნირის მოხდწვეულებაზე მზარეი ოსტატება გამოაცხადეს. პრიზოლი პირველობა მოიპოვა „ბუტვეზენტების“ გუნდმა, რომელმაც ფინალში 11 ქულით ჯერად ხელა „დინამოს“ (მწვრთნელი — სპორტოვილის სსრ დამსახურებული მწვრთნელი ვ. ბრსიანი). III ადგილზე გავიდნენ სპარტაკელები (მწვრთნელი — სპორტოვილის სსრ დამსახურებული მწვრთნელი ვ. ბრსიანი).

ფინალური ბრძოლის შემდეგ V სპარტაკიადის ლაურეატები წოსნით კატეგორიებზე მიხედვით გახდნენ: ბ. ბქსიძე, თ. მიქელაძე (ორივე — „ბუტვეზენტები“), ტ. ალექსეიშვილი („დინამო“), ტ. გაგუა, ბ. დვალიძე, ი. ხიხაშვილი (ყველა — „ბუტვეზენტების“), ი. ლელიანი („ავლაბარი“), ნ. ბაქრაძე (ორივე — „სპარტაკი“).

სპარტაკიადის ნვებისთვის გადაცემი თბილისის დაზაფერტირება და სპორტის კომიტეტის სპასმოვარი მედლები. გამარჯვებულები დაჯილდოვებულ იქნენ ფასიანი საჩუქრებით.

ფინალური ბრძოლების შეჯამების შემდეგ ჩვენ ვესაუბრეთ ზოგიერთ მონაწილესა და მწვრთნელთან.

— ჩვენ ვფიქრობთ, რომ ყოველი ჩვენთაგანი ბრძოლაში ყველა ძალ-ღონეს არ იშურებდა, — ამბობს ვ. სპარტაკიადის ლაურეატი ბ. ბქსიძე. — ამიტომ ჩვენ ვერ ვიტყვით, რომ ჩვენ ვიბრძოლეთ ნამდვილად ძლიერ მოწინააღმდეგეებთან. ამ ნაკლოვანებას ვხედავ ჩვენი გუნდის ყველა წევრის ბრძოლაში. ამ ნაკლოვანების მიზეზი ის გახლავთ, რომ ჩვენ ვერ ვიტანთ ერთმანეთს. ეს ხელს გვიშლის ნამდვილი ბრძოლის გამართვაში.

— ჩვენ ვერ ვიტანთ ერთმანეთს, — ამბობს ი. ხიხაშვილი. — ამიტომ ვერ ვიბრძოლეთ ნამდვილად.

— ჩვენ ვერ ვიტანთ ერთმანეთს, — ამბობს ი. ლელიანი. — ამიტომ ვერ ვიბრძოლეთ ნამდვილად.

— ჩვენ ვერ ვიტანთ ერთმანეთს, — ამბობს ნ. ბაქრაძე. — ამიტომ ვერ ვიბრძოლეთ ნამდვილად.

— ჩვენ ვერ ვიტანთ ერთმანეთს, — ამბობს ტ. ალექსეიშვილი. — ამიტომ ვერ ვიბრძოლეთ ნამდვილად.

— ჩვენ ვერ ვიტანთ ერთმანეთს, — ამბობს ტ. გაგუა. — ამიტომ ვერ ვიბრძოლეთ ნამდვილად.

— ჩვენ ვერ ვიტანთ ერთმანეთს, — ამბობს ბ. დვალიძე. — ამიტომ ვერ ვიბრძოლეთ ნამდვილად.

— ჩვენ ვერ ვიტანთ ერთმანეთს, — ამბობს თ. მიქელაძე. — ამიტომ ვერ ვიბრძოლეთ ნამდვილად.

— ჩვენ ვერ ვიტანთ ერთმანეთს, — ამბობს ბ. ბქსიძე. — ამიტომ ვერ ვიბრძოლეთ ნამდვილად.

ამ ნაკლოვანებას ვერ აღმოფხვრიან ვერც ახალი ტურნირები, ვერც ახალი ჯილდოები, ვერც ახალი ფასიანი საჩუქრები