ეროვნული ბიბლიოთეკა

ნინა დროშოვა... ეს მომხიბლველი გოგონა ტანვარჯიშის ამოზრდილი ვარსკვლავია. ნინა მხოლოდ 14 წლისაა, მაგრამ უკვე ბევრ თვალწინ წარმოგვეშვა მაღალი და ხმა კავშირის ოლიმპიური ნაკრები გუნდის კანდიდატი გახლავთ. იგი ახლახან დაბრუნდა იაპონიიდან და, უნდა თქვას, ხელცარიელი არა.

ფ. ზარგარიანის ფოტო.

(ნ. დროშოვასაკენ მიქცეული მაყალა ის. მე-3 გვ.).

17 წუთი და 0,6 წამი — ეს განსაცვიფრებელი შედეგია

სიდნეი, 13 დეკემბერი. 15 წლის ადელაიდელმა მოსწავლემ ჩერნ გოულდმა მთელ სპორტულ სამყაროში ალალარაფერ „ცნობილი რამ ისტორიას ჩაწერა. „წითელ მთაზე". „წითელ სიტყვა შეისუნთქა". ასეთი სათაურებით გამოსცემენ ავსტრალიის გაზეთები ჩერნ გოულდის გასვლათამრთველ ტელეფილმს 1500 მეტრზე მთავლეული ტელეკამერა, როცა ის 14 წლისა იყო. 17 წუთი და 0,6 წამი გაიარა ჩერნ გოულდმა 16,6 წამით გააუმჯობესა ცნობილი ამერიკელი სპორტსმენის ციტი ლაპლანის მსოფლიო რეკორდი.

ცურვა

რეკორდს — 58,9 წამს — იგი თან-მიმდევნო დღის დერბიშიც ასცდებ.

ჩერნ შეიძლება ჩაწერილ სათურს, გავიხსენებთ, რომ დეკემბრის დასაწყისში 800 მეტრზე ცურვაში მსოფლიო რეკორდის დამყარების შემდეგ გოულდმა კონკურსანტებს უთხრა, 12 დეკემბერს 1500-მეტრიან დისტანციაზე მეც ვეცდები მსოფლიო რეკორდის დამყარებისო. როგორც ვხედავთ, ამ ფიზიკურად მოცურავე გოგონამ სიტყვა შეასრულა.

ᲐᲠᲐᲠᲘᲡ ᲛᲣᲨᲐᲙᲔᲑᲘᲡ ᲡᲐᲛᲔᲒᲠᲝ ᲙᲝᲚᲔᲥᲢᲘᲕᲘ

ᲡᲐᲮᲐᲚᲮᲝ ᲡᲐᲮᲔᲚᲝᲑᲐ

№ 249 (4499) 15 დეკემბერი, ოთხშაბათი.

1971 წ.

ფასი 4 კაპ.

საქართველოს სსრ მინისტრთა საბჭოსთან არსებული ფიზკულტურისა და სპორტის კომიტეტისა და პროფკავშირის რესპუბლიკური საბჭოს ორგანო

ЛЕЛО Орган Комитета по физической культуре и спорту при Совете Министров ГССР и республиканского Совета профсоюзов

გაზეთი გამოდის 1934 წლის 13 აპრილიდან

დაფებრენელი ზემოთაღნიშნული საათურებს. ასეთი რამ ბაზაობის წაროლის არ ახსოვს. ცურის ისტორიაში არ ყოფილა შემთხვევა, რომ სპორტსმენს ერთ სეზონში ხუთ მსოფლიო რეკორდი დაებურებინოს. ახლა გოულდს თავისუფალი სტილით ცურვაში 100 მეტრიდან 1500 მეტრამდე (100-მეტრიან მანძილზე მსოფლიო

ᲮᲣᲗᲘ ᲠᲔᲙᲝᲠᲓᲘᲡ ᲜᲘᲨᲜᲘᲗ

სსრ კავშირის ოლიმპიური გუნდის კანდიდატები პირობას დებენ, რომ მაღლა აბარებენ საბჭოთა სპორტის დროშას

ალისტერ ტილზე ვ. ლენინის პორტრეტია გამოსახული. ზედვე იქნის სიმბოლით ამოჭედილია ხიბლები „საბჭოთა სოციალისტური რესპუბლიკების კავშირის ოლიმპიური ნაკრები"... ამ ფრთხილის ბეჯერი ფაქტიური ტრანსფორმაციის ხანგრძლივობა. ამ შემთხვევაში ეს ხანგრძლივობა 1952 წლის ზაფხულის ოლიმპიურ სპორტულ ფესტივალზე ხუთ ოლიმპიურ სპორტულ ხუთ 13 ფილიალის ამ ფორმის ვეღარ შეიძლება, რადგან მხოლოდ რეკორდსმენებს, ძლიერებს ეკუთვნის ეს ფორმა. ეს ბოლოდროინდელი ამბავია. „წითელ ვარსკვლავის" სახელობის ცენტრალური სპორტული კლუბის სპორტსმენების ოლიმპიური ნაკრები გუნდის კანდიდატთა სიაში ორმოცდაათამდე ადამიანია. ამ ფორმის ვეღარ შეიძლება, რადგან მხოლოდ რეკორდსმენებს, ძლიერებს ეკუთვნის ეს ფორმა. ეს ბოლოდროინდელი ამბავია. „წითელ ვარსკვლავის" სახელობის ცენტრალური სპორტული კლუბის სპორტსმენების ოლიმპიური ნაკრები გუნდის კანდიდატთა სიაში ორმოცდაათამდე ადამიანია. ამ ფორმის ვეღარ შეიძლება, რადგან მხოლოდ რეკორდსმენებს, ძლიერებს ეკუთვნის ეს ფორმა. ეს ბოლოდროინდელი ამბავია. „წითელ ვარსკვლავის" სახელობის ცენტრალური სპორტული კლუბის სპორტსმენების ოლიმპიური ნაკრები გუნდის კანდიდატთა სიაში ორმოცდაათამდე ადამიანია.

„ოქრო წილად ვერაფერი პატრიოტიზმის ძალა არ ყოფილა ოლიმპიურ თამაშებში. დაე თითოეულმა ოქროსანმა ამ ჩვიდმეტ სპორტსმენს რაზმის წევრად, რომელიც საშინელ ომში „გამარჯვებას" — ეს სიტყვები საბჭოთა კავშირის ეროვნის და მ. ენგიანის ჩამოთვალეს ოლიმპიელებისაგან მოიცვალა თავის მოსწავლეში სსრ კავშირის მინდორთან საბჭოთა ომის ფრონტი ვერაფერი და სპორტის თავმდებარეში მ. პაველის.

სპორტსმენთა აქედე მოგალიანზე ლაპარაკობენ საბჭოთა კავშირის გმირი, სსრ კავშირის ზოგისგან-ოლიმპიელი ა. ლუნაჩარსკის სახელობის ცენტრალური ავიაკლუბის წევრი, მოსკოვის ავიაშენების სახელობის ტექნიკის ასპირანტი ვ. ანტარიონი, რსფსრ-ს უმსახურესი სპეციალური, ლენინური პრემიის ლაურეატი, სსრ კავშირის სახალხო არტისტი, კინორეჟისორი ს. პიონერსკაია.

ფეხბურთელი ფარიგაზენ გაიხსენებდა ნ. ზახაროვას — საბანაო ომის წლების საშინაოსთვის ბრძოლაში გმირულად დაცვეული ორი სპორტსმენის ფერის სახელებს.

ოლიმპიადის საპატარო კარაქსულებაც ეზა ითქო არ არის. იგი სპორტსმენებად მიითხოვს ძალას და ოსტატობას. მაღალ მოთალურ ოფიციალს, კოლეგებივითვის მხარდაჭერას, თავის ღირსების დაცვას უნარს. საინტერესო ძალა შემუშავი მხიარულ სამეგობრო შემოძღვრებს, ამ საბჭოთა ათლეტებს შეიგრძნობენ ამ ოლიმპიური ოლიმპიადის ეროვნული გამოსვლელებენ. ახლა ისინი გამოჩვენის პრაქტიკის საბჭოთა სპორტსმენთა ახალ თაობის გადასცემენ ეს ცნობა, რომ იგი სამშვიდო ხელშია. ამ სულისკვეთებით იყო გამსჭვალული საბჭოთა სპორტის ვეტერანთა ბრიგი ჩვენი მოსაკითხი ოლიმპიელებისაგან, რომელიც ორჯერ ოლიმპიის ჩემპიონმა ვ. ჩეკალინმა წაიკითხა.

საბჭოთა კავშირის ოლიმპიური ნაკრების გამოდიან ყველაზე პატივსაცემს ოჯახს პრიზიორი, 1971 წელს საბჭოთა კავშირის სალაკეთო მშვიდობის ვ. ბოზროვი. მან მადლობა გადაუხადა პარტიასა და მთავრობას სპორტსმენებისადმი მზრუნველობისთვის და თავისი აზრისაებრ საბჭოთა პიროსა დაცო, რომ მომავალი ასპარეზობები ყველაზე კიდევ უფრო მაღალ დებინონის საბჭოთა სპორტის დროშა. შემდეგ მოიწოდა დაიძრა და ოლიმპიელთა ღირსის ეშხებით

საბჭოთა კავშირის გმირებმა, გამოჩენილმა მსოფლიომთვრებმა, დიდი სამამულო ომის ვეტერანებმა, ოლიმპიადების ჩემპიონებმა და პრიზიორებმა სპორტსმენებს სსრ კავშირის ოლიმპიური ნაკრები გუნდის კანდიდატობა საჩუქრად ნიშნები გადასცეს, ასპარეზობები წარმატებები უსურვეს.

• • •

ს ტ რ ა ს ბ უ რ ი: სსრ კავშირის ოლიმპიური ნაკრები გუნდის კანდიდატის საჩუქარი ნიშანი.

ᲝᲚᲘᲛᲞᲘᲣᲠᲘ ᲡᲝᲤᲚᲘᲡ ᲞᲘᲠᲕᲔᲚᲘ ᲒᲘᲜᲐᲫᲐᲠᲘ

საპორო, 13 დეკემბერი. ოლიმპიურ სოფელში, სადაც XI „ფაფრა თამაშობა" მონაწილეები იცხოვრებენ, პირველი ბინადარი გახმინდა. ეს გახლავთ 23 წლის ავსტრალიელი ინგენერი ჭეფს ლანჩი — ერთადერთი მოეკურვეკე, რომელიც ხალისის თამაშებში წარმოადგენს „შეკვანე კონტინენტს" (ესტაფეტის გუნდში სულ 9 კაცია).

ᲙᲐᲠᲒᲘ ᲨᲔᲫᲔᲜᲐ ᲨᲔᲡᲐᲫᲔᲚᲘ ᲨᲔᲛᲗᲮᲕᲔᲕᲐᲨᲘ ᲐᲮᲚᲐ ᲘᲧᲘᲓᲔᲗ... 19 ᲙᲠ

◆ მიუნხენი, 14 დეკემბერი. 63-ჩრდილოეთ ქვეყნების ჩემპიონთა თასის მფლობელი — ნიკოლ „ფიგურეის" (ტატა) კალაბერიელ ქალთა ვუნდი, ამ პრიზის გათამაშების მეოთხედფინალში 1972 წლის პრიზის „სპრაგას", პლატფორმის „პრიაკას" და ბუდაპეშტის „ელიტარენის" ზეზვდება. პირველ მატჩს ჩიკელები ნეიმანი 8 ანგარიშ 3-ის ანგარიშით ნეიმანის ქალთა ნაკრებთან ჩემპიონთან. მეორე ქვეჭვეშეში ნახევარფინალის სვეზერების ერთობლივ შეეცილეებად პრაკიის „ვისტა", სარევის „ელ ლეზნიანი". მეკალის ანეკის სტეტა სან-ჭოვანი" და კლეინშმიდერის „ალეკრონი".

◆ ბარსელონა, 14 დეკემბერი. ფ. ბუენის პრიზზე ან ბანისული ტრანდიციული საროსაორინო ერისა ბასკეტბურთი ბარსელონის სტადიონს ს. პალაჭას მიერ. 6850-მეკრალი მაჩვინელი 85:16 წუთსა და 43,6 წამში გაიორძინა. ფინიშამდე წერილ იყო ჭანაელი სულადო — 18.50,5.

სანდრო კანდელაკის მემკვიდრეები

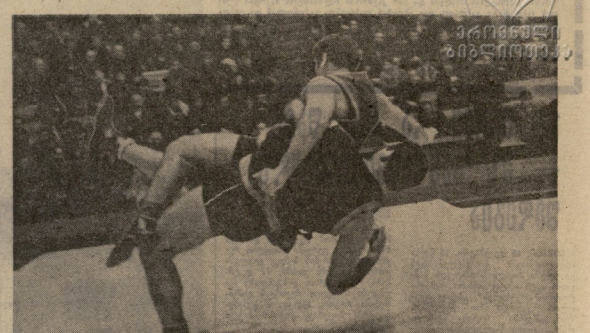

ქართველი ფალავნის და გოლიაფის სანდრო კანდელაკის სახელთან ბევრი ნაამაგარი მოგონება დაკავშირებული. დიდი ფიზიკური ძალის პიქედაც ვარჯიშებისა და ბრძოლებისდროს სულიერი ელვარე ოპტიკებს ეპყრობოდა. ეს ზაფიანი ფალავნის, ასე ვსთქვათ, თვით ი. პოდუბნისაც. ქართველმა ხალხმა დიდი სმენებით შემოინახა ცნობილი მოქიდაობის სანდრო და მის ულევნასუფიდან სპორტული ხერხის მოქმედის დაფუძნა მეგობრების რესპონსის ნიშნებისა, მოიყვანა ფალავნის ბრძოლების ფოტოები, მოიყარა ისტორიული ნივთები და ეს ყველაფერი ერთად ასახულია ამ ალბომში.

ქართველ ფალავნობის ძველ დიდი თბილისის, ქუთაისის, ცხინვალის ვთქვათ, ფაღაში, ჯასპის და ყვარლის 23 ძირეული მოქიდაობა მთა მოირთ, რა თქმა უნდა, სასაჭირო ქილეთის მიცემა ბედნიერება, რომელსაც ტატიულ შეხარხენება ჰქონდა ვიდეთ ჩვენთვის.

ქართული ქიდაობის ისტორიული ეპიზოდები ფალავნების ფერისცვალება ბედნიერი ქიდაობა, და პირიქით, პასიური პირობის მომხრეებს, ისეთები ეს საფეხურები, ანდერძად ალბომად ფალავნებ. ისტორიული ფალავნების ფერისცვალება ფალავნების ფერისცვალება ფალავნების ფერისცვალება

ასი ათასი იმედის გოგონა

ნარკვევი

ოლიმპიური ნაკრების კანდიდატები

ზაზამის თითოეულ წყვილს ორჯერ სიზმრად აქვს ჭაობი დენილი. სიზმრის წყლები თითქოს უფრო ღრმად, უფრო მშიერნელად აცია ხოლ, თითქოს უფრო მწვანეა ხანდა შეღებილი. ხალიანი ხანდა. ხანდა ხალიანი და სანაპიროები პირველივან წყვილს ბაყვრობა ჩვენსავე ხელებს ხილებს, კვლავ გაიცინებენ ოქროსფერი სიზმრები და მხოლოდ გაგაჩერებენ უცაბედად ფიქრები: ვარდისფერ ბურუსში ვინ გაგვიგონა სიზმრები? სინამდვილე კი ეს არის, ახლოს, დიდი ქალაქის სანაპიროა. ეს ქარხნების წყლებიან ნაპირებია. ეს ლაბორატორიების ლიანდაგებია მეუნჯები, რომლებიც მიმქრალებულ ღამის ცის ქვეშ ხმირად აღელვებ ფართო ფარნების ქარს. რაღა ქნილობის ხანს, სიზმრებს... მაინც ძალიან ბევრი ვიცით ჩვენ ამ ცხოვრების შესახებ, რომ ხანდახან ფიქრებიც გვეშინია.

ჯარეთ, ტანსარჯიმელი ქარხანაში ქალდებს იქით, ზღუდეებს დეკემბრის ცივი ქარი. დანარჩენს ეყრება სანორის სუფთა ტანსაცმელები. გაფეთქილი ხელი ფილტვის ქარს. რაღა ეშინიათ მაზე, სიზმრებს... მაინც ძალიანაც ეშინიათ, რომ სპარტაკ არანაკლები ქალაქური ფიქრები ვერ ამაცილებენ ქალაქური ფიქრის, ვიდრე ეშინიათ, შეიცავს, ფეხზე რას.

ჯარეთ, ტანსარჯიმელი ფარანაზის ქალდებს იქით, ზღუდეებს დეკემბრის ცივი ქარი. დანარჩენს ეყრება სანორის სუფთა ტანსაცმელები. ხელი ფილტვის ქარს. ხანდახან ფიქრებიც ეშინიათ, რომ ხანდახან ფიქრებიც ეშინიათ, რომ ხანდახან ფიქრებიც ეშინიათ, რომ

ბიბრაკი

პრეტენდენტთა ფინალური მატჩი დამთავრდა

გაიმარჯვა კუშნირმა — 6,5 : 2,5

კისლოვოდსკი, 14 დეკემბერი (ტელეფონით, ჩვენი სპეც. კორ.). დღეს ამ 5 ალეშინისა თბილისი — ა. კუშნირის (მოსკოვი) მატჩის ეკუნის 9 გადადებული IX პარტია დამთავრდა.

როგორც კეთილმეზობელ კუშნირს ჰქონია მატჩისთვის ჩქარა — ტტი, კე, მიეცაო და პაიკი ლაზერმა. თამაშის განახლებას კუშნირმა კიდევ ერთი პაიკი მოიგო. აღელვებული ცდილობდა კონკრეტიზაციას ორგანიზებას, მაგრამ მარკელიცა ღრმად ფიქრობდა და გამგეთილად რაც ბევრს ერთის პაიკესაც დაღი დაბერავს, კუშნირმა მაგების ცხრაწელა პაიკის შეეხება. 57-ე სულაზე, როდესაც ამ პაიკის გადარჩენა უკვე ალარ შეიძლებოდა, ალეშინისთვის ფარ-ხმალი დაყარა.

ა ი, როგორ მიხდა ეს:

კუშნირი (თეთრები): 1)e1, 2)c7, 3)f6, 3)...a2, b2, d5, g3, h2.

ალეშინი (შავები): 1)...e4, 2)...a7, b7, d6, g4.

41. a7-b7 (მაჩვენილი სულ) 41. ... e4-e3 42. b7-b1 a3 43. g3-f4 ... f6-e7 44. g4-f5 ... 45. f4-e2 a4 46. a3-c4 ... 47. f5-h1 c4-d2 48. e2-g3 49. g3-e4 e7-f6 50. e4-g5 d2-e1 51. g5-f7 e3-e2 52. f7-e4 e1-d1 53. e4-d2 e2-e1 54. d2-c4 e1-d1 55. c4-b2 d1-e1 56. b2-c4 e1-d1 57. c4-b2. შავები დანებდნენ.

პრეტენდენტთა მატჩი დამთავრდა კუშნირის გამარჯვებით — 6,5:2,5. ამრიგად, მოსკოველმა მოიპოვა მეოთხედ მოიპოვა მსოფლიო ჩემპიონის ტიტული. გაგორინდაშვილთან — მატჩის თამაშის უფლება. ეს მატჩი 1972 წლის გაზაფხულზე შედგება.

ხვალ ალეშინისთან — კუშნირის მატჩი საზეიმოდ დაიხურება.

* * *

გაგორინდაშვილის და კუშნირის მრძოლა ჰაგიანის ფედერაციის ტაიტანთის 1965 წლიდან მონაწილეობს. 1965 და 1969 წლების მატჩებში გამარჯვება ორნახევარი ანგარიშით — 8,5:4,5. დარჩენილი შეიძლება ითქვას, რომ მთავ მესამე პაექრობა უფრო ძალიან დაძაბული იქნება. კუშნირის მეთაურად მოსკოველი ხასიათზეა, ენერგიულობა და საკუთარი ძალის რწმენაც მიტკეთება.

ორბიტაზე ახალგაზრდებიც არიან

გასაკვირი რიცხვი, რომ ფართო საზოგადოებრიობას აინტერესებს, როგორ ამარაგებენ ასტრონავტებს სხვადასხვა დედამიწაზე ტუმბოები, ე. კარაგეზი და ა. ბალაშოვი, რომელიც ახლახან გამოჩნდენ დიდი ჯილდოს საბრალებით.

ახლა, როცა ა. ალიახნოს მეორეადი მივეშვა, შეიძლება ითქვას, რომ ახალგაზრდა ასტრონავტები ძლიერად თამაშობენ. მათი წარმატებები ეუნოვანია და ისტორიაში ეუნოვანი საერთაშორისო ფრენების შესაძლებლობის ფუძეა.

ვ. ტუმბოვიც და ა. კარპოვიც ისე გაფრენენ 14 ტური IX ტურში ეწნან ზედა). რომ პარტია არ წყვეთილ. ტუმბოვის გარეშეული მიუხედ ნ ნ ნ