ᲞᲠᲝᲚᲔᲢᲐᲠᲔᲗᲐ ᲒᲐᲜᲫᲔᲚᲔᲑᲐᲡ, ᲒᲐᲔᲠᲗᲘᲐᲜᲓᲔᲗ!

# ᲚᲔᲚᲝ

ᲡᲐᲥᲐᲠᲗᲕᲔᲚᲝᲡ ᲡᲮᲠ ᲛᲘᲜᲘᲡᲢᲠᲗᲐ ᲙᲝᲚᲔᲒᲘᲘᲡ ᲞᲠᲐᲥᲢᲘᲙᲣᲚᲘ ᲡᲐᲛᲔᲪᲜᲘᲔᲠᲝ ᲨᲔᲠᲗᲕᲘᲡ ᲡᲐᲮᲔᲚᲛᲬᲘᲤᲝ ᲙᲝᲛᲘᲢᲔᲢᲘᲡ ᲤᲘᲖᲙᲣᲚᲢᲣᲠᲘᲡᲐ ᲓᲐ ᲡᲞᲝᲠᲢᲘᲡ ᲡᲐᲥᲛᲔᲗᲐ ᲙᲝᲛᲘᲢᲔᲢᲘᲡ ᲙᲝᲚᲔᲒᲘᲘᲡ ᲡᲐᲒᲐᲖᲔᲗᲝ ᲝᲠᲒᲐᲜᲝ

ЛЕЛО

Organ Komitets po fizicheskoi kulturye i sportu pri Sovete Ministrov TSSR i respublikanskogo Soveta profsoyuzov

№ 34 (4804)

18 ᲗᲔᲑᲔᲠᲕᲐᲚᲘ, ᲙᲘᲠᲘᲐ. ᲤᲐᲡᲘ 3 ᲙᲐᲞ.

1973 წ.

ᲒᲐᲖᲔᲗᲘ ᲒᲐᲛᲝᲪᲔᲛᲓᲘᲡ 1924 ᲬᲚᲘᲡ 18 ᲐᲞᲠᲘᲚᲘᲓᲐᲜ

ᲡᲮᲠ ᲙᲐᲕᲨᲘᲠᲘᲡ ᲙᲘᲠᲔᲕᲚᲝᲑᲐ

## «ᲐᲠᲒᲘᲜᲘᲡ ᲛᲔᲠᲫᲐᲚᲘ»

# ᲑᲐᲠᲓᲒᲘᲡᲞᲘᲠᲔᲚᲗᲐ ᲣᲞᲘᲠᲐᲢᲔᲡᲝᲑᲘᲗ

ᲛᲐᲠᲗᲚᲐᲪ ᲛᲘᲜᲘᲪᲘᲐ ᲓᲐᲠᲩᲐ ᲛᲐᲠᲗᲚᲐᲪ ᲐᲠᲒᲘᲜᲘᲡ ᲛᲔᲠᲫᲐᲚᲘ. ᲙᲣᲠᲘᲐᲜᲓᲔᲑᲘᲡ ᲪᲔᲮᲐᲠᲘᲡ ᲘᲛᲐ ᲒᲐᲛᲝᲡᲕᲚᲘᲡ ᲙᲘᲠᲘᲐᲜᲘᲡ, ᲠᲝᲒᲝᲠᲪ ᲛᲘᲜᲘ ᲐᲚᲐ ᲑᲐᲓᲔᲚᲘ ᲚᲔᲜᲘᲜᲒᲠᲐᲓᲘᲡ ᲝᲚᲘᲛᲞᲘᲐᲓᲘᲡ ᲛᲝᲜᲐᲬᲘᲚᲔᲔᲑᲘᲡᲐᲗᲕᲘᲡ ᲛᲘᲔᲪᲐ ᲞᲘᲠᲕᲔᲚᲘ ᲐᲓᲒᲘᲚᲘ ᲡᲐᲛᲮᲔᲠᲗᲐ ᲡᲐᲮᲔᲚᲛᲬᲘᲤᲝ ᲒᲣᲜᲓᲘᲡ ᲛᲔᲝᲠᲔ ᲞᲚᲐᲜᲘ. ᲛᲐᲒᲠᲐᲛ ᲛᲔᲠᲫᲐᲚᲘ ᲐᲠ ᲓᲐᲛᲐᲚᲣᲚᲐ ᲒᲐᲜᲡᲐᲙᲣᲗᲠᲔᲑᲘᲗ ᲐᲓᲒᲘᲚᲘ ᲛᲘᲘᲦᲝ ᲞᲘᲠᲕᲔᲚᲘ ᲐᲓᲒᲘᲚᲘ ᲛᲘᲜᲓᲝᲠᲘᲡ ᲛᲔᲠᲫᲐᲚᲘ ᲓᲐ ᲛᲘᲘᲦᲝ ᲛᲔᲝᲠᲔ ᲐᲓᲒᲘᲚᲘ ᲛᲘᲜᲓᲝᲠᲘᲡ ᲛᲔᲠᲫᲐᲚᲘ ᲓᲐ ᲛᲘᲘᲦᲝ ᲛᲔᲡᲐᲛᲔ ᲐᲓᲒᲘᲚᲘ ᲛᲘᲜᲓᲝᲠᲘᲡ ᲛᲔᲠᲫᲐᲚᲘ.

ᲐᲜᲐᲡᲬᲘᲜᲓᲔᲚᲘᲜ ᲑᲐᲓᲐᲠᲘᲫᲘᲡ ᲡᲐᲮᲔᲚᲝᲑᲘᲡ ᲣᲜᲘᲕᲔᲠᲡᲘᲢᲔᲢᲘᲡ ᲐᲗᲚᲘᲢᲘᲙᲘᲡ ᲤᲐᲙᲣᲚᲢᲔᲢᲘᲡ ᲡᲢᲣᲓᲔᲜᲢᲘ ᲒᲘᲝᲠᲒᲘ ᲛᲐᲠᲗᲚᲐᲪ ᲛᲘᲜᲓᲝᲠᲘᲡ ᲛᲔᲠᲫᲐᲚᲘ ᲓᲐ ᲛᲘᲘᲦᲝ ᲛᲔᲝᲗᲮᲔ ᲐᲓᲒᲘᲚᲘ ᲛᲘᲜᲓᲝᲠᲘᲡ ᲛᲔᲠᲫᲐᲚᲘ ᲓᲐ ᲛᲘᲘᲦᲝ ᲛᲔᲔᲥᲕᲡᲔ ᲐᲓᲒᲘᲚᲘ ᲛᲘᲜᲓᲝᲠᲘᲡ ᲛᲔᲠᲫᲐᲚᲘ.

ᲒᲐᲜᲐᲗᲚᲔᲑᲘᲡ ᲤᲐᲙᲣᲚᲢᲔᲢᲘᲡ ᲡᲢᲣᲓᲔᲜᲢᲘ ᲒᲘᲝᲠᲒᲘ ᲛᲐᲠᲗᲚᲐᲪ ᲛᲘᲜᲓᲝᲠᲘᲡ ᲛᲔᲠᲫᲐᲚᲘ ᲓᲐ ᲛᲘᲘᲦᲝ ᲛᲔᲝᲗᲮᲔ ᲐᲓᲒᲘᲚᲘ ᲛᲘᲜᲓᲝᲠᲘᲡ ᲛᲔᲠᲫᲐᲚᲘ ᲓᲐ ᲛᲘᲘᲦᲝ ᲛᲔᲡᲐᲛᲔ ᲐᲓᲒᲘᲚᲘ ᲛᲘᲜᲓᲝᲠᲘᲡ ᲛᲔᲠᲫᲐᲚᲘ.

ᲛᲐᲒᲠᲐᲛ ᲛᲔᲠᲫᲐᲚᲘ ᲐᲠ ᲓᲐᲛᲐᲚᲣᲚᲐ ᲒᲐᲜᲡᲐᲙᲣᲗᲠᲔᲑᲘᲗ ᲐᲓᲒᲘᲚᲘ ᲛᲘᲘᲦᲝ ᲞᲘᲠᲕᲔᲚᲘ ᲐᲓᲒᲘᲚᲘ ᲛᲘᲜᲓᲝᲠᲘᲡ ᲛᲔᲠᲫᲐᲚᲘ ᲓᲐ ᲛᲘᲘᲦᲝ ᲛᲔᲝᲗᲮᲔ ᲐᲓᲒᲘᲚᲘ ᲛᲘᲜᲓᲝᲠᲘᲡ ᲛᲔᲠᲫᲐᲚᲘ ᲓᲐ ᲛᲘᲘᲦᲝ ᲛᲔᲔᲥᲕᲡᲔ ᲐᲓᲒᲘᲚᲘ ᲛᲘᲜᲓᲝᲠᲘᲡ ᲛᲔᲠᲫᲐᲚᲘ.

ᲛᲔᲠᲕᲔ ᲐᲓᲒᲘᲚᲘᲡ ᲛᲔᲠᲫᲐᲚᲘ ᲒᲐᲓᲐᲘᲪᲐ ᲡᲐᲮᲔᲚᲛᲬᲘᲤᲝ ᲒᲣᲜᲓᲘᲡ ᲛᲔᲝᲠᲔ ᲞᲚᲐᲜᲘ. ᲛᲐᲒᲠᲐᲛ ᲛᲔᲠᲫᲐᲚᲘ ᲐᲠ ᲓᲐᲛᲐᲚᲣᲚᲐ ᲣᲡᲐᲡᲠᲣᲚᲝ ᲓᲐᲛᲬᲧᲔᲑᲘᲡ ᲒᲐᲛᲝ

საქართველოს ფიზიკურთა ფედერაციის კლანჭვა

# ქართული ფეხბურთის

დიდი ხანია, ვეღარ ვაბრუნებთ წარსულ, არც კვლავინდა ისეთი პრიორიტეტი, საქმიანი სიუხვით ქართული ფეხბურთის ყოველდღიური ცხოვრება ისევ ძველებურად ვერ ეწყობა. ეტლი ისევ ადგილზეა, ისევ ერთ ადგილას მდგომარეობს, ისევ ერთი და იმავე ფუნთუშით ვიკვებებით და, ალბათ, ეს ფუნთუშა ისევ ისეთივე უგემოა, უსუნო და უფერო, როგორიც ათი წლის წინ იყო. ეს ფუნთუშა ჩვენი ეროვნული ნაკრები გუნდია, რომელიც ამ ხანებში ისეთ ფორმაში ჩადგა, რომ ერთი ნაბიჯით ვეღარ წავიდა წინ, ვეღარ ერთი ნაბიჯით ზევით ავიწიეთ, ვეღარ ერთი ნაბიჯით ვეღარ გავიზარდ

# პროგრესისთვის

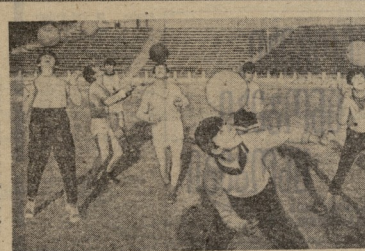

— რუსთველი ნორჩი ლენინელები (მწვრთნელები ბ. ჩხიკვაძე და ს. კასრაელიშვილი) გაჩერების წინ.

ჩვენ სპორტიდები არა ვიცხოვრობთ ფეხბურთის დიდი მპრონჩების საკათხით უწინ აუცილებელ ფეხბურთისთან პრეკრებულ მოთამაშეთა ხოლო პლეადის, უპირველესი ადამიანის ფეხბურთი, ამბობა ეს დიდი ფეხბურთის ან ფილოსოფია წყარო დასაწყისი და ფინალის ალეფიბერის ყველა.

ჩვენი პატივისცემის. ეს სპეციალისტი ალეფიბერის ფეხბურთის ფილოსოფიის ტალანად აქვეს ჩვენს ფეხბურთი. მისი გადაწყვეტილება ფეხბურთის, და მით ეერთი სპეციალისტი ფეხბურთის ფილოსოფიის ფეხბურთის ფეხბურთის ფეხბურთ

# ცნობები, ცნობები, ცნობები

MS 1973
BRATISLAVA

ბრატისლავის მსოფლიო ჩემპიონატის წინ

ბრატისლავაში — ფარული ცდურთაობაში წამყვანი ადგილები დაიკავეს ბულგარელმა ოსტატებმა ნ. ნიკოლოვმა და ი. ნიკოლოვმა. ორივე მათგანს 11 ქულა აქვს. მესამე ადგილზე ჩეხოსლოვაკიის ნაკრების წევრი ი. ჰორტი გამოვიდა (10 ქულა). მეოთხე ადგილი ბულგარელ ოსტატ ნ. ნენოვს ერგო (9 ქულა). ამ ტურნირში ჩვენი ქვეყნის ფერებს ცნობილი ოსტატი ლ. ზაიცევი იცავს. მან 13 პარტიიდან 7 მოიგო, 4 ფრე ითამაშა და 2 წააგო. ამჟამად ლ. ზაიცევი მეცხრე ადგილზეა (7 ქულა).

ბრატისლავაში ფარული ცდურთაობის ფინალური ეტაპი დაიწყო. ამ ეტაპში 16 ოსტატი მონაწილეობს. ისინი ორ ჯგუფად გაიყვნენ. ამ ეტაპის ტურნირის ცხრილი ასეთია:

**I ჯგუფი (9 მონაწილე).** გ. ნ. ნიკოლოვი (ბულგარეთი) — 5 ქულა (5), ნ. ნენოვი (ბულგარეთი) — 4 ქულა (5), ლ. ზაიცევი (სსრკ) — 4 ქულა (4), ი. ჰორტი (ჩეხოსლოვაკია) — 4 ქულა (3), ვ. ჰორტი (ჩეხოსლოვაკია) — 3 ქულა (5), ი. ნიკოლოვი (ბულგარეთი) — 3 ქულა (4), ვ. ანტოშინი (სსრკ) — 3 ქულა (3), ი. ბალაშოვი (ჩეხოსლოვაკია) — 2 ქულა (4), ი. ბალაშოვი (ჩეხოსლოვაკია) — 1 ქულა (3).

**II ჯგუფი (10).** გ. ფ. ფორტუნა (ესპანეთი) — 6 ქულა (7), ა. ფ. ფორტუნა (ესპანეთი) — 6 ქულა (6), ა. ფ. ფორტუნა (ესპანეთი) — 5 ქულა (7), ა. ფ. ფორტუნა (ესპანეთი) — 5 ქულა (6), ა. ფ. ფორტუნა (ესპანეთი) — 4 ქულა (6), ა. ფ. ფორტუნა (ესპანეთი) — 4 ქულა (5), ა. ფ. ფორტუნა (ესპანეთი) — 3 ქულა (6), ა. ფ. ფორტუნა (ესპანეთი) — 3 ქულა (5), ა. ფ. ფორტუნა (ესპანეთი) — 2 ქულა (5), ა. ფ. ფორტუნა (ესპანეთი) — 1 ქულა (4).

**III ჯგუფი (9).** ი. ფ. ფორტუნა (ესპანეთი) — 6 ქულა (8), ა. ფ. ფორტუნა (ესპანეთი) — 5 ქულა (8), ა. ფ. ფორტუნა (ესპანეთი) — 4 ქულა (8), ა. ფ. ფორტუნა (ესპანეთი) — 3 ქულა (8), ა. ფ. ფორტუნა (ესპანეთი) — 2 ქულა (8), ა. ფ. ფორტუნა (ესპანეთი) — 1 ქულა (8), ა. ფ. ფორტუნა (ესპანეთი) — 0 ქულა (8).

**ბავშვთა ტურნირი (25). I ჯგუფი (6).** ა. ფ. ფორტუნა (ესპანეთი) — 5 ქულა (6), ა. ფ. ფორტუნა (ესპანეთი) — 4 ქულა (6), ა. ფ. ფორტუნა (ესპანეთი) — 3 ქულა (6), ა. ფ. ფორტუნა (ესპანეთი) — 2 ქულა (6), ა. ფ. ფორტუნა (ესპანეთი) — 1 ქულა (6), ა. ფ. ფორტუნა (ესპანეთი) — 0 ქულა (6).

**II ჯგუფი (8).** ა. ფ. ფორტუნა (ესპანეთი) — 5 ქულა (7), ა. ფ. ფორტუნა (ესპანეთი) — 4 ქულა (7), ა. ფ. ფორტუნა (ესპანეთი) — 3 ქულა (7), ა. ფ. ფორტუნა (ესპანეთი) — 2 ქულა (7), ა. ფ. ფორტუნა (ესპანეთი) — 1 ქულა (7), ა. ფ. ფორტუნა (ესპანეთი) — 0 ქულა (7).

**III ჯგუფი (9).** ა. ფ. ფორტუნა (ესპანეთი) — 6 ქულა (8), ა. ფ. ფორტუნა (ესპანეთი) — 5 ქულა (8), ა. ფ. ფორტუნა (ესპანეთი) — 4 ქულა (8), ა. ფ. ფორტუნა (ესპანეთი) — 3 ქულა (8), ა. ფ. ფორტუნა (ესპანეთი) — 2 ქულა (8), ა. ფ. ფორტუნა (ესპანეთი) — 1 ქულა (8), ა. ფ. ფორტუნა (ესპანეთი) — 0 ქულა (8).

**ბავშვთა ტურნირი (19). I ჯგუფი (6).** ა. ფ. ფორტუნა (ესპანეთი) — 5 ქულა (6), ა. ფ. ფორტუნა (ესპანეთი) — 4 ქულა (6), ა. ფ. ფორტუნა (ესპანეთი) — 3 ქულა (6), ა. ფ. ფორტუნა (ესპანეთი) — 2 ქულა (6), ა. ფ. ფორტუნა (ესპანეთი) — 1 ქულა (6), ა. ფ. ფორტუნა (ესპანეთი) — 0 ქულა (6).

**II ჯგუფი (7).** ა. ფ. ფორტუნა (ესპანეთი) — 5 ქულა (6), ა. ფ. ფორტუნა (ესპანეთი) — 4 ქულა (6), ა. ფ. ფორტუნა (ესპანეთი) — 3 ქულა (6), ა. ფ. ფორტუნა (ესპანეთი) — 2 ქულა (6), ა. ფ. ფორტუნა (ესპანეთი) — 1 ქულა (6), ა. ფ. ფორტუნა (ესპანეთი) — 0 ქულა (6).

**III ჯგუფი (6).** ა. ფ. ფორტუნა (ესპანეთი) — 5 ქულა (5), ა. ფ. ფორტუნა (ესპანეთი) — 4 ქულა (5), ა. ფ. ფორტუნა (ესპანეთი) — 3 ქულა (5), ა. ფ. ფორტუნა (ესპანეთი) — 2 ქულა (5), ა. ფ. ფორტუნა (ესპანეთი) — 1 ქულა (5), ა. ფ. ფორტუნა (ესპანეთი) — 0 ქულა (5).

**ბავშვთა ტურნირი (16). I ჯგუფი (5).** ა. ფ. ფორტუნა (ესპანეთი) — 4 ქულა (5), ა. ფ. ფორტუნა (ესპანეთი) — 3 ქულა (5), ა. ფ. ფორტუნა (ესპანეთი) — 2 ქულა (5), ა. ფ. ფორტუნა (ესპანეთი) — 1 ქულა (5), ა. ფ. ფორტუნა (ესპანეთი) — 0 ქულა (5).

**II ჯგუფი (6).** ა. ფ. ფორტუნა (ესპანეთი) — 5 ქულა (6), ა. ფ. ფორტუნა (ესპანეთი) — 4 ქულა (6), ა. ფ. ფორტუნა (ესპანეთი) — 3 ქულა (6), ა. ფ. ფორტუნა (ესპანეთი) — 2 ქულა (6), ა. ფ. ფორტუნა (ესპანეთი) — 1 ქულა (6), ა. ფ. ფორტუნა (ესპანეთი) — 0 ქულა (6).

**III ჯგუფი (5).** ა. ფ. ფორტუნა (ესპანეთი) — 4 ქულა (5), ა. ფ. ფორტუნა (ესპანეთი) — 3 ქულა (5), ა. ფ. ფორტუნა (ესპანეთი) — 2 ქულა (5), ა. ფ. ფორტუნა (ესპანეთი) — 1 ქულა (5), ა. ფ. ფორტუნა (ესპანეთი) — 0 ქულა (5).

**ბავშვთა ტურნირი (13). I ჯგუფი (4).** ა. ფ. ფორტუნა (ესპანეთი) — 3 ქულა (4), ა. ფ. ფორტუნა (ესპანეთი) — 2 ქულა (4), ა. ფ. ფორტუნა (ესპანეთი) — 1 ქულა (4), ა. ფ. ფორტუნა (ესპანეთი) — 0 ქულა (4).

**II ჯგუფი (4).** ა. ფ. ფორტუნა (ესპანეთი) — 3 ქულა (4), ა. ფ. ფორტუნა (ესპანეთი) — 2 ქულა (4), ა. ფ. ფორტუნა (ესპანეთი) — 1 ქულა (4), ა. ფ. ფორტუნა (ესპანეთი) — 0 ქულა (4).

**III ჯგუფი (4).** ა. ფ. ფორტუნა (ესპანეთი) — 3 ქულა (4), ა. ფ. ფორტუნა (ესპანეთი) — 2 ქულა (4), ა. ფ. ფორტუნა (ესპანეთი) — 1 ქულა (4), ა. ფ. ფორტუნა (ესპანეთი) — 0 ქულა (4).

**ბავშვთა ტურნირი (10). I ჯგუფი (3).** ა. ფ. ფორტუნა (ესპანეთი) — 2 ქულა (3), ა. ფ. ფორტუნა (ესპანეთი) — 1 ქულა (3), ა. ფ. ფორტუნა (ესპანეთი) — 0 ქულა (3).

**II ჯგუფი (3).** ა. ფ. ფორტუნა (ესპანეთი) — 2 ქულა (3), ა. ფ. ფორტუნა (ესპანეთი) — 1 ქულა (3), ა. ფ. ფორტუნა (ესპანეთი) — 0 ქულა (3).

**III ჯგუფი (4).** ა. ფ. ფორტუნა (ესპანეთი) — 3 ქულა (4), ა. ფ. ფორტუნა (ესპანეთი) — 2 ქულა (4), ა. ფ. ფორტუნა (ესპანეთი) — 1 ქულა (4), ა. ფ. ფორტუნა (ესპანეთი) — 0 ქულა (4).

**ბავშვთა ტურნირი (7). I ჯგუფი (2).** ა. ფ. ფორტუნა (ესპანეთი) — 1 ქულა (2), ა. ფ. ფორტუნა (ესპანეთი) — 0 ქულა (2).

**II ჯგუფი (3).** ა. ფ. ფორტუნა (ესპანეთი) — 2 ქულა (3), ა. ფ. ფორტუნა (ესპანეთი) — 1 ქულა (3), ა. ფ. ფორტუნა (ესპანეთი) — 0 ქულა (3).

**III ჯგუფი (2).** ა. ფ. ფორტუნა (ესპანეთი) — 1 ქულა (2), ა. ფ. ფორტუნა (ესპანეთი) — 0 ქულა (2).

**ბავშვთა ტურნირი (4). I ჯგუფი (2).** ა. ფ. ფორტუნა (ესპანეთი) — 1 ქულა (2), ა. ფ. ფორტუნა (ესპანეთი) — 0 ქულა (2).

**II ჯგუფი (2).** ა. ფ. ფორტუნა (ესპანეთი) — 1 ქულა (2), ა. ფ. ფორტუნა (ესპანეთი) — 0 ქულა (2).

**III ჯგუფი (2).** ა. ფ. ფორტუნა (ესპანეთი) — 1 ქულა (2), ა. ფ. ფორტუნა (ესპანეთი) — 0 ქულა (2).

**ბავშვთა ტურნირი (1).** ა. ფ. ფორტუნა (ესპანეთი) — 0 ქულა (1).

**ბავშვთა ტურნირი (0).** ა. ფ. ფორტუნა (ესპანეთი) — 0 ქულა (0).

# „ლოკომოტივი" კვლავ ჩემპიონია

„ლოკომოტივის" მოსპორტსმენებმა ორშაბათს ქუთაისში ჩატარებული საჩემპიონო შეხვედრა ფრენბურთში წარმატებით დაასრულეს. ამ დღეს ორი ოფიციალური შეხვედრა გაიმართა. ორივე მათგანში „ლოკომოტივის" მოთამაშეები გამოვიდნენ. ისინი ორივე შეხვედრაში ერთნაირი შედეგით — 3:0 (15:0, 15:0, 15:0) გაიმარჯვეს.

ამ შეხვედრებით „ლოკომოტივის" ფრენბურთელებმა ჩემპიონის ტიტული კვლავ შეინარჩუნეს. ეს ტიტული მათ ოთხჯერ მოიპოვეს.

ამ შეხვედრებით ფრენბურთში საჩემპიონო ტურნირი დასრულდა. ამ ტურნირში ექვსი გუნდი მონაწილეობდა. ესენი იყვნენ: „ლოკომოტივი" (ქუთაისი), „ელვა" (ზუგდიდი), „ფაზისი" (ფოთი), „ნავთლუღი" (ბაღდათი), „ნაპერწკალი" (ქობულეთი) და „ტორპედო" (ქუთაისი).

ტურნირის შედეგებით ჩემპიონის ტიტული „ლოკომოტივის" ფრენბურთელებმა მოიპოვეს. მეორე ადგილზე გავიდა „ელვა", მესამეზე — „ფაზისი", მეოთხეზე — „ნავთლუღი", მეხუთეზე — „ნაპერწკალი" და მეექვსეზე — „ტორპედო".

ტურნირის საუკეთესო მოთამაშედ აღიარებულ იქნა „ლოკომოტივის" ნაკრების წევრი ნ. ნიკოლაიშვილი.

ამ ტურნირის ფარგლებში ჩატარდა ფრენბურთელთა ქალთა საჩემპიონო ტურნირიც. ამ ტურნირში ორი გუნდი მონაწილეობდა. ესენი იყვნენ: „ლოკომოტივი" (ქუთაისი) და „ელვა" (ზუგდიდი). ორივე შეხვედრა ქუთაისში გაიმართა. ორივე შეხვედრაში „ლოკომოტივის" ფრენბურთელებმა 3:0 (15:0, 15:0, 15:0) მოიგეს. ამ ტურნირის საუკეთესო მოთამაშედ აღიარებულ იქნა „ლოკომოტივის" ნაკრების წევრი ნ. ნიკოლაიშვილი.

ტურნირის წესებით ჩემპიონის ტიტულის მფლობელი ვალდებული იყო ამ ტურნირში მონაწილეობა მიეღო. ამ მიზეზით „ლოკომოტივის" ფრენბურთელებმა ამ ტურნირში მონაწილეობა არ მიიღეს.

ამ ტურნირის დასრულების შემდეგ ქუთაისში ჩატარდა ფრენბურთელთა ქალთა საჩემპიონო ტურნირის ფინალური შეხვედრა. ამ შეხვედრაში „ლოკომოტივის" ფრენბურთელებმა 3:0 (15:0, 15:0, 15:0) მოიგეს და ამ ტურნირის ფინალისტის ტიტული დაიბრუნეს.

ამ ტურნირის საუკეთესო მოთამაშედ აღიარებულ იქნა „ლოკომოტივის" ნაკრების წევრი ნ. ნიკოლაიშვილი