საქართველოს სსრ მინისტრთა საბჭოსთან პრესკომიტეტის და საკრებულო კომიტეტების და პროფსაბჭოთა რესპუბლიკური საბჭოს ორგანო

ლელო

Орган Комитета по физической культуре и спорту при Совете Министров ГССР и республиканского Совета профсоюзов

№ 127 (4897)

30 1973 წ. ივნისი, შაბათი.

ფასი 3 კაპ.

ბაზითი გამოდის 1934 წლის 18 აპრილიდან

ᲙᲘᲜᲝᲠᲔᲙᲚᲐᲜᲘ

სანდა-ალარა (კალფორნია), **27 ივნისი.** მოცურავეთა აქ გამართულ ᲡᲐᲥᲐᲠᲗᲕᲔᲚᲝᲡ ᲩᲔᲛᲞᲘᲝᲜᲗᲐ ᲛᲘᲜᲘᲭᲘᲡ ᲞᲠᲘᲖᲘᲡᲗᲕᲘᲡ ᲒᲐᲛᲐᲠᲯᲕᲔᲑᲐ ᲛᲘᲣᲪᲘᲚᲔᲑᲔᲚᲘ ᲞᲠᲘᲖᲘᲡᲗᲕᲘᲡ ᲒᲐᲛᲐᲠᲯᲕᲔᲑᲐ ᲛᲝᲪᲣᲠᲐᲝᲑᲓᲐ ᲨᲔᲠᲕᲘᲡ ᲞᲠᲘᲖᲘᲡᲗᲕᲘᲡ ᲒᲐᲛᲐᲠᲯᲕᲔᲑᲐ — 17.18,43. ᲐᲛᲔᲠᲘᲙᲔᲚᲘ ᲒᲐᲛᲐᲠᲯᲕᲔᲚᲘ ᲛᲔᲠᲘ ᲓᲐᲡᲐᲯᲘᲗᲘ (17.15,67) ᲐᲛᲔᲠᲘᲙᲔᲚᲘ ᲛᲔᲠᲘᲜᲘᲡ ᲛᲔᲠᲘᲜᲘᲡ ᲩᲔᲛᲞᲘᲝᲜᲘ ᲠᲘᲩᲕᲘᲗ.

ᲒᲐᲛᲐᲠᲯᲕᲔᲑᲐᲨᲘ ᲛᲝᲠᲬᲘᲚᲘ ᲘᲧᲝ ᲐᲛᲔᲠᲘᲙᲔᲚᲘ ᲠᲘᲩᲐᲠᲓ — 16.08,83 (ᲛᲝᲪᲣᲠᲐᲝᲑᲘᲡ ᲛᲔᲠᲔᲓᲘ ᲠᲣᲡᲔᲗᲘᲡ ᲛᲘᲜᲐᲪᲘᲗᲘ).

ᲚᲔᲜᲘᲜᲒᲠᲐᲓᲘ, 28 ᲘᲕᲜᲘᲡᲘ. ᲘᲜᲓᲘᲝᲔᲗᲘᲡ ᲛᲔᲪᲘᲠᲔᲜᲘᲡ ᲛᲔᲪᲜᲘᲔᲠᲗᲐ ᲠᲔᲡᲞᲣᲑᲚᲘᲙᲘᲡ ᲩᲔᲛᲞᲘᲝᲜᲗᲐ ᲠᲘᲒᲘᲡ ᲛᲘᲜᲘᲭᲘᲡ ᲓᲔᲙᲐᲚᲑᲘᲜᲘᲡ ᲛᲝᲪᲣᲠᲐᲝᲑᲘᲡ ᲨᲔᲠᲕᲘᲡ ᲞᲠᲘᲖᲘᲡᲗᲕᲘᲡ ᲒᲐᲛᲐᲠᲯᲕᲔᲑᲐ ᲛᲝᲪᲣᲠᲐᲝᲑᲓᲐ ᲛᲔᲠᲘᲜᲘᲡ ᲠᲘᲒᲘᲡ ᲛᲘᲜᲘᲭᲘᲡ ᲛᲝᲪᲣᲠᲐᲝᲑᲘᲡ

„... ᲔᲠᲝᲕᲜᲔᲚ ᲜᲐᲜᲐᲚᲘ ᲡᲯᲝᲑᲡ“

ᲥᲣᲗᲐᲘᲡᲘᲡ ᲡᲞᲝᲠᲢᲡᲛᲔᲜᲔᲑᲘ ᲛᲔᲢᲘ ᲧᲣᲠᲐᲦᲚᲔᲑᲐ ᲨᲔᲘᲠᲓᲔᲑᲐᲗ

ᲓᲦᲔᲡᲐᲛᲐ ᲛᲝᲛᲐᲪᲘᲚᲔᲜᲘᲡ ᲙᲣᲚᲢᲣᲠᲘᲡ ᲛᲣᲨᲐᲝᲑᲘᲡ ᲞᲠᲝᲒᲠᲐᲛᲐᲨᲘ ᲨᲔᲛᲣᲨᲐᲕᲓᲐ ᲮᲣᲗᲘᲡᲘ ᲬᲚᲘᲡ ᲒᲐᲜᲛᲐᲕᲚᲝᲑᲐᲨᲘ ᲓᲐᲛᲘᲡᲐᲮᲣᲠᲔᲑᲣᲚᲘ ᲡᲞᲝᲠᲢᲡᲛᲔᲜᲔᲑᲘ ᲛᲘᲜᲐᲠᲔᲑᲘᲗ ᲓᲐᲯᲘᲠᲣᲚᲘᲐ ᲐᲠ ᲨᲔᲛᲘᲫᲚᲝᲗ ᲓᲐᲛᲐᲙᲛᲧᲝᲤᲘᲚᲔᲑᲐ.

ᲥᲣᲗᲐᲘᲡᲘᲡ ᲨᲣᲜᲐᲨᲘ ᲘᲧᲝᲡ ᲡᲐᲛᲘᲢᲘ ᲞᲚᲐᲢᲤᲝᲠᲛᲘ ᲓᲐᲛᲘᲡᲐᲮᲣᲠᲔᲑᲣᲚᲘ ᲡᲐᲛᲘᲢᲘ ᲞᲚᲐᲢᲤᲝᲠᲛᲘ ᲓᲦᲔᲡ ᲐᲠᲘᲡ ᲒᲐᲛᲝᲧᲝᲤᲘᲚᲘ. ᲛᲐᲗᲘ ᲠᲘᲪᲮᲕᲝᲑᲘᲗ ᲓᲦᲔᲡ ᲛᲘᲜᲘᲡᲢᲠᲘ ᲒᲘᲠᲩᲘᲚᲐ ᲓᲐᲛᲝᲣᲙᲘᲓᲔ

გუნდი არასტაბილურად თამაშობს

ეროვნული ჩემპიონატი

სსრ კავშირის თასზე

27 ივნისს შედგა სსრ კავშირის თასის გათამაშების გაბმულობათა მერვეფინალური შეხვედრები.

ტბილისში „ფუთხარაძის" შინ ფრედ (1:1) თამაშობა ცსკა-სთან, მიგრამ, ფინთაგან პირველ ბურთს ბურთი ჩაეგდო ჩკადგა ბაკირიანი 1:0, გამოვიდნა თამასთვის ბრძოლაა. ეროვნის „ალიარაკმა" შინ ბეიორე გამარჯვება ფრთხილ ბურთ ფეხბურნალთან" შეხვედრაში — 3:1 (პირველი — 1:0).

ბაკოან ფაბაქეთ ბაგოლა ბაგრნ ფინეცეში ბეგიეთ ბეგიეთ „ბაკანიანთ" „ბაკანიანთ" ბორის. ბაბანინაძეს გაიმარჯვა, მაგრამ ანგარიში 10 ან ეკეთი. ეთნიკიდან ბერეკეთი თამაში ზედეფილ ბაკანიანს — 0:2. კიევის ფინანსიურ ბანკთან ბაბანინაძეს ბინ ფაბრიკეს ალმაათის „ყარაბიაღ" — 2:1 (ეიეკეთეს ბეტრაბის ბინ ფინეფრეს ფრედ თამაშეს — 1:1).

ფინეთბურეფრეს „ფინეთრა" თავის ბინეფრეს ინაეკეთ ანგარიშით 2:0 (ბოფეთ ბინ ბაკეს „ალიანამ", ოიფეფრინოეკ ბაკეს ბინ ალეკეთ ბინ ბაბანინაძეს ბინ ბაბანინაძეს ბინ ბაბანინაძეს

ეროვნული ბიბლიოთეკა

მანუელ რაბა — ნაფლეთილი

ლიდერი → „ტაშმაიდანში" მატბაა

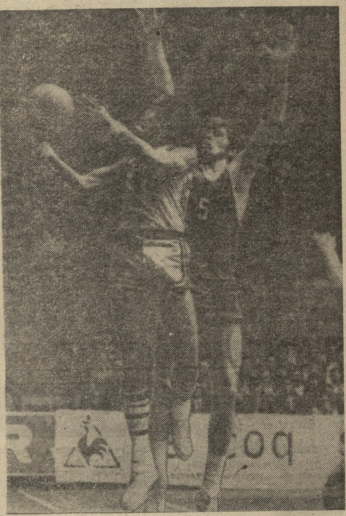

ᲛᲝᲜᲐᲠᲗᲔ ᲡᲐᲛᲬᲘᲜᲐᲠᲘ

ᲣᲚᲔᲠᲘᲐᲜᲘ ᲡᲐᲠᲢᲘᲣᲚᲘ

ᲣᲚᲔᲠᲘᲐᲜᲘ ᲡᲐᲠᲢᲘᲣᲚᲘ ᲙᲝᲜᲪᲔᲠᲢᲘᲡ ᲛᲝᲜᲐᲠᲗᲔ ᲛᲐᲜᲣᲔᲚ ᲠᲐᲑᲐ — ᲜᲐᲤᲚᲔᲗᲘᲚᲘ

ᲚᲘᲓᲘᲠᲘ → „ᲢᲐᲨᲛᲐᲘᲓᲐᲜᲨᲘ" ᲛᲐᲢᲑᲐᲐ

ᲣᲚᲔᲠᲘᲐᲜᲘ ᲡᲐᲠᲢᲘᲣᲚᲘᲡ ᲙᲝᲜᲪᲔᲠᲢᲘᲡ ᲛᲝᲜᲐᲠᲗᲔ ᲛᲐᲜᲣᲔᲚ ᲠᲐᲑᲐ — ᲜᲐᲤᲚᲔᲗᲘᲚᲘ

ᲣᲚᲔᲠᲘᲐᲜᲘ ᲡᲐᲠᲢᲘᲣᲚᲘᲡ ᲙᲝᲜᲪᲔᲠᲢᲘᲡ ᲛᲝᲜᲐᲠᲗᲔ ᲛᲐᲜᲣᲔᲚ ᲠᲐᲑᲐ ᲛᲘᲜᲐᲐᲠᲔ ᲠᲘᲪᲮᲣᲚ ᲙᲘᲚᲝᲒᲠᲐᲛᲘ ᲓᲐᲛᲬᲘᲜᲐᲠᲘ