პროლეტარებო ყველა ქვეყნისა, შეერთდით!

საქართველოს კომპარტიის ცენტრალური კომიტეტის, საქართველოს სსრ მინისტრთა საბჭოს, საქართველოს პროფკავშირთა რესპუბლიკური საბჭოს და საქართველოს ალკა ცენტრალურ კომიტეტებს

ლიტ

№ 55 (7366) 20 მარტი, ხუთშაბათი 1934 წელს 13 აპრილიდან

1983 წ. 20 მარტი. ფასი 3 კაპ.

საქართველოს სსრ მინისტრთა საბჭოსთან არსებული ფიზიკური კულტურის და სპორტის კომიტეტის და პროფკავშირთა რესპუბლიკური საბჭოს ორგანო

ЛЕЦО Орган Комитета по физической культуре и спорту при Совете Министров ГССР и республиканского Совета профсоюзов

გაზეთი გამოდის 1934 წლის 13 აპრილიდან

გეორგიევსკის ტრაქტატის 200 წლისთავის აღსანიშნავი რესპუბლიკური სოციალისტური შეჯიბრების შესახებ

საქართველოს კომპარტიის ცენტრალური კომიტეტის, საქართველოს სსრ მინისტრთა საბჭოს, საქართველოს პროფკავშირთა რესპუბლიკური საბჭოს და საქართველოს ალკა ცენტრალური კომიტეტის თავმჯდომარეობით ვხელმძღვანელობთ. მხედველობაში, სოციალისტური შეჯიბრების ფარგლებში, ბრძანდება ის ვალდებულებანი, რომლებიც ხალხის მეფე ერეკლე II-სა და ქართველი ხალხის ნებით დადებულ ისტორიულ ხელშეკრულებას გამოსცემენ.

ამ ისტორიული ხელშეკრულების ძალით, რომელიც ცნობილია გეორგიევსკის ტრაქტატის სახელწოდებით, 1783 წლის 24 ივლისს ქალაქ გეორგიევსკში რუსეთის იმპერიის წარმომადგენელსა და ქართლ-კახეთის სამეფოს მეფის ერეკლე II-ის მოლაპარაკებების შედეგად, ხელი მოეწერა ისტორიულ ხელშეკრულებას, რომლის ძალითაც ქართლ-კახეთის სამეფო რუსეთის იმპერიის პროტექტორატის ქვეშ მოექცა.

ამ ხელშეკრულების ძალით, ქართლ-კახეთის სამეფოს რუსეთის იმპერიის მხრივ ეძლეოდა ფართო ავტონომია, ხოლო ერეკლე II-ს, მისი ოჯახისა და მისი მემკვიდრეების ხელისუფლება ქართლ-კახეთის სამეფოში

გადარჩება?

წერილი ნომერით

ფიზიკურმა ანა და ჩემმა ძველთანა ენოვნებამ და ნოტის ჩანერილობამ ბუნებრივად მოგვიყარა ხელებში ერთად. ზოგჯერ ეს ახალგაზრდა კაცი ფიზიკურობასა და სპორტს ბევრ საკვირველ ტანს უყენ და, რაც მთავარია, ხშირ შემთხვევაში ამ პრობლემების ირგვლივ ფიზიკის ფილოსოფიურ ფრენებზე ვიწყებდით ფიქრებს. ფიზიკურად ისეთ ჯანსაღ ბიჭს ამ ეხანაში ჯანსაღი ფილოსოფიური სიფიქრეები ეწინააღმდეგება. ჩემი აზრით ეს ფაქტი გვიჩვენებს პრობლემის ფილოსოფიურობის ხარისხს, რომელიც თითქმის ყველას ეკუთვნის მასწავლებელ.

ვეუბნები ჩვენებურად: ალბერტ აინშტაინი ფიზიკის ნიუტონი იყო, მაგრამ ეს არ ასდებს ხელს მის ფილოსოფიურ ნააზრევში, რომელიც თითქმის ყველა ფიზიკოსის ნააზრევის ნაწილია. ამიტომ ფიზიკის ფილოსოფიური ნააზრევის ანალიზი ფიზიკოსის ნააზრევის ანალიზის ნაწილია. ეს ნაწილი ფიზიკის ისტორიის ნაწილია. ამ ისტორიის ნაწილის ანალიზი ფიზიკის ისტორი

საწვრთნელი მატჩი

ხვე მალე ჩვენი ქალების სხვადასხვა ქალაქში ლიანაოების ასოციაციის 40-ია ჩემპიონატის ალაბი. მანამდე კი მომავალი სავიზიტნიო მოთამაშისთვის გულდაგულ ემზადებიან ქალების ეროვნული ლიანაოების სამეურვეო საბჭოს ლიანაოების ინსტრუქტორი ზემდეთანაში. ყოველ ეროვნული ლიანაოების გუნდებში ამ ორი ქალაქის ლიანაოების ინსტრუქტორი ზემდეთანაში ისევე და ისევე ქალის ტრენერის ფუნქციებს.

ერთი-ორი კვირა საკონტროლო მატჩი ჩვენი გუნდის თბილისის და ლუნების საწვრთნელ ცენტრში ჩატარდება. საღაც ერთმანეთს შეხვდებენ ფაფალიანოელი ვიოლინოები და ბაქოს „ნეფთინის“ ფეხბურთელები. ორთაბრძოლები მაქსიმალურად უკმარისობით ჩაიარა. მართალია ორივე ასპარეზობაში ჩვენი ქალების ბაკშის ხაზიდან ნაკლები ორი-ორი ბურთი გაატანეს, მაგრამ კარის ფარგლებში სისწრაფით

GENS UNA SUMUS

მართლი
პრინციპების
პრაქტიკოსთა
მეოთხედწლიანი
მარათონი

ეარი ასპარეზი—ნახმარ ფირნიშზე

ბუენოს მოსკუპნა ე. ცისპირიც (ხატი) — ა. ბელიაშვილის (ლილი) მაგრამ მეცხრე პარტია გაიმართა. წერილები 32-ე სულის მოგო ცისპირები. მან 6 ქული მოაგრო და მაგრე მოიგო (6:3). ამ გამარჯვებით მოიპოვა პრეტენზია მეორადი ფირნიშის ფლობის უფლებაზე. ამ მატჩის მეორე ეტაპზე — ნახმარფირნიშზე მოთამაშეთა უფლება ა.ქ მისი მეტოქე იქნება ვ. კორძაია (ზუგდიდი) და ე. პოპატიშვილი (ფოთი). ორთაბრძოლები გაიმართება ფიფინოდ ფიფინაზე.

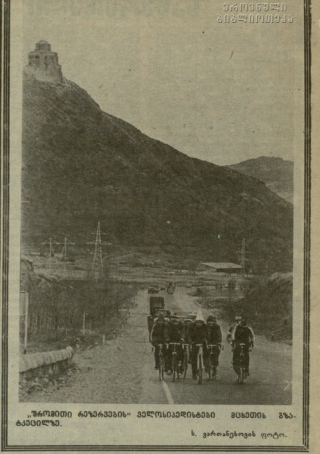

„ზარმაციანი ბებერკაცები“ ასპარეზობენ

ს. ჯორჯიაშვილის ფოტო.

მეოთხე პარტია

ბუენოს ღელეს მეფისას სასლეში შეეფა ნ. გიორგინაშვილი — ა. ლეკიანის მატჩის მეოთხე პარტია. ოცთრეხიანი ლუსკუნელი დიდოსტატი თამაშობდა. პარტია გაგრძელდა 41-ე სულამდე.

ტერენტიანი შეეპასებოდა შეჯიბრების ეკლესიაში — ნაზვარაფინის. მონაწილეთაგან უფლება აქ ბისი მეტოქე იქნება ა. კორძაია (ზუგდიდი) და ე. პოპატიშვილი (ფოთი). ორთაბრძოლები გამართეფილი დიდი ფიფინაზე.

„ზარმაციანი ბებერკაცები“ ასპარეზობენ

ს. ჯორჯიაშვილის ფოტო.

უძლიერესთა რვიანიგნები

თბილისი 5:4-ზე მე-3-ე ნომერში ბელი ცისპირი ნახმარ ფირნიშზე ეთამაშებოდა ნ. გიორგინაშვილს. ორივე მოთამაშე ძლიერი ლუსკუნელი დიდოსტატია. ორთაბრძოლა ნომინალურად 1983 წლის ფინალის ნომერი გახლავთ.

ტერენტიანი მოსკუპნის ძალიან ბაჩუნებელია, ოღონ სწორედაც ზუგდიდის ხანგრძლივ შეჯიბრებას ხშირად ხელიდან გამოაცლევინებს.

ფიფინის ტერენტიანმა სიაში შეიტანოთ 3320 მოქალაქეს ეფიციალური ვადის (აქციან 298 სახელთა) და 660 ქალის (126 სახელ ფიფინის ქალაქ მაფიანების) ეკუთვნის. სახ. კიევის კოეფიციენტების სიაში კი 821 ეფილს და 214 მოქალაქეს ეკუთვნის გვარი ლანჩხუთი.

მოგვკვეს შეიფილის უძლიერესი მოქალაქეების (ბრაქტიკული ეხის მაფიანი) რიგებში ფირნიშლეშვილი მითითებული სახ

● ბაღნაკაი

ნორჩ დინამოელთა ჩემპიონატი

ლენინგაღი, 19 მარტი (ელფოტო). ამ დღეს, კარლ ლიბკნეხტის სახელობის ცენტრალურ სპორტულ დარბაზში, რომელიც ბოლო ხანს ახალი ფერით შეიმოსა, დასრულდა ნორჩ დინამოელთა ზამთრის ჩემპიონატი. ეს ტრადიციული ყოველწლიური შეჯიბრება ამჯერად ორმოცდამეათედ ჩატარდა. ამ ხნის განმავლობაში ათასობით ნორჩი სპორტსმენი გაიწაფა ამ ასპარეზზე. ბევრი მათგანი დღეს ცნობილი ოსტატია, ზოგი კი ჯერ ახალბედა, მაგრამ ისინიც ყველა ერთნაირად ნერვიულობდნენ, ვინაიდან ეს იყო მათი პირველი ოფიციალური გამოსვლა.

ამ ტურნირში მონაწილეობა მიიღო 13 გუნდმა, რომელთაგან ორმა გუნდმა — ლენინგრადის ორმა ბავშვთა სპორტულმა სკოლამ — ფინალში ადგილი დაიმკვიდრა. ეს ორი გუნდი ერთმანეთს ფინალში ორჯერ შეხვდა. ორივე შეხვედრა ერთნაირად დაიძაბა. ორივე მატჩის ბოლოს ანგარიში ტოლი იყო და ორივეჯერ ტურნირის გამარჯვებული გამოვლინდა ლენინგრადის გუნდი, რომელიც ამ ტურნირში ერთადერთი დამარცხებული გუნდი იყო.

ფინალის პირველ მატჩში ლენინგრადის გუნდმა ფინალისტი ქალაქის გუნდი 15:13-ით დაამარცხა. ამ მატჩის ბოლო ხანს ორივე გუნდი ძალიან ნერვიულობდა.