საქართველოს სსრ მინისტრთა საბჭოსთან არსებული ფიზიკური კულტურისა და სპორტის კომიტეტის და პროფკავშირთა რესპუბლიკური საბჭოს ორგანო

ლელო

Орган Комитета по физической культуре и спорту при Совете Министров ГССР и республиканского Совета профсоюзов

№ 96 (7652)

20 მაისი კვირა, 1984 წ.

ფასი 3 კაპ.

გაზეთი გამოდის 1936 წლის 13 ნოემბრიდან

ნოემბერში:

ულტიმატის შვეიცარიის ნაკრებს [illegible]

ბაიერის თავისების ჭრილობები კარლსრუეში
(გვ-3 გვ.)

სნიჭარუხის პროკურორები, ინსპექტორები 21-ე კილომეტრებზე
(გვ-4 გვ.)

სპორტსმენის დღიური
(გვ-4 გვ.)

ფეხბურთის დიდი დღესასწაული
(გვ-4 გვ.)

ОЛИМПИЙСКИЕ ИДЕАЛЫ СОВРЕМЕННОСТИ

ᲣᲐᲖᲠᲝᲑᲐᲐ ᲠᲔᲙᲝᲠᲓᲔᲑᲘ ᲨᲔᲜᲢᲐᲟᲘᲡ ᲐᲢᲛᲝᲡᲤᲔᲠᲝᲨᲘ

ოლიმპიური თამაშების ეპოქა ერთ შეჯახებას ვერ მოვლიდა. ოლიმპიადა მშვიდობისა და მეგობრობის ზეიმი უნდა ყოფილიყო, და ეს ასეც მოხდებოდა ყველა ამ თითი ნებს დამსახურებული ყურადღება რომ არ მიექცია ბრალდებებისა და ტერორისტული აქტებისთვის. ჩვენ ვგულისხმობთ ბეირუთში ჩატარებულ ოლიმპიადას, რომელიც ისეთ ატმოსფეროში მიმდინარეობდა, რომ ძნელი იყო ეთქვა, ვინ ვის ეომებოდა: სპორტსმენები ერთმანეთს, თუ ტერორისტები — ყველას.

ოლიმპიადის ისტორიაში ეს ერთ-ერთი ყველაზე ბნელი ფურცელია. ამ ფურცელზე ჩაიწერა ის ფაქტიც, რომ ოლიმპიადის ისტორიაში პირველად ჩამოართვეს ქვეყანას ოლიმპიადის მასპინძლობის უფლება. ეს ქვეყანა ლიბანია. ლიბანი ოლიმპიადის მასპინძელი ქალაქის — ბეირუთის მოსახლეობის ნახევარზე მეტს აერთიანებს. ეს ქალაქი ლიბანის დედაქალაქია. ლიბანი ხომ ცნობილია, როგორც ქვეყანა, სადაც ტერორისტული ორგანიზაციების ბუდეებია.

ბეირუთში ოლიმპიადა ვერ ჩატარდა. ლიბანის ხელისუფლებამ ვერ უზრუნველყო ის მინიმალური პირობები, რომლებიც ოლიმპიადის ჩატარებისთვის იყო საჭირო. ამ ფაქტის გამო ლიბანის ხელისუფლებას ბევრი ბრალდება წაეყენა, მაგრამ ეს ბრალდებები ამ ქვეყნის ხელისუფლებას ნაკლებად აწუხებს. ლიბანის ხელისუფლებას ბევრად უფრო აწუხებს ის ფაქტი, რომ ბეირუთში ოლიმპიადა ვერ ჩატარდა. ეს ფაქტი ლიბანის ხელისუფლებისთვის ნამდვილი ტრაგედიაა. ამ ტრაგედიის ფონზე ლიბანის ხელისუფლებას ნაკლებად აწუხებს ის ფაქტი, რომ ლიბანის ტერიტორიაზე ტერორისტული ორგანიზაციების ბუდეებია.

ოლიმპიადა ბეირუთში ვერ ჩატარდა. ეს ფაქტი ნიშნავს, რომ ოლიმპიადა ვერ შედგა. ოლიმპიადა ვერ შედგა, რადგან ლიბანის ხელისუფლებამ ვერ უზრუნველყო ის მინიმალური პირობები, რომლებიც ოლიმპიადის ჩატარებისთვის იყო საჭირო. ეს ფაქტი ნიშნავს, რომ ლიბანის ხელისუფლებამ ვერ უზრუნველყო ის მინიმალური პირობები, რომლებიც ოლიმპიადის ჩატარებისთვის იყო საჭირო. ეს ფაქტი ნიშნავს, რომ ლიბანის ხელისუფლებამ ვერ უზრუნველყო ის მინიმალური პირობები, რომლებიც ოლიმპიადის ჩატარებისთვის იყო საჭირო. ეს ფაქტი ნიშნავს, რომ ლიბანის ხელისუფლებამ ვერ უზრუნველყო ის მინიმალური პირობები, რომლებიც ოლიმპიადის ჩატარებისთვის იყო საჭირო.

ARCHIVE
http://Archivebeta.Sakdigital.gov.ge

ვინო გაურიელი:
„ჟართველი მოჭადრაკეების ოლიმპზე რჩებიან“

გოგებრაძე ასე ადრე ნიჭიერებით გამოირჩეოდა. ტურნირი ატარებოდა ერთდროულად ექვსი ბიჭისთვის. ბიჭებს ფანტელებივით ეყარნენ ფიგურები. ერთ-ერთ მათგანს ეტყობოდა, რომ ბიჭი ცოტა ხანში ამოიხსნიდა ამ ამოცანას და ამიტომ ბიჭის ირგვლივ ტურნირის ყველა მონაწილე შეიკრიბა. ბიჭი ფიქრობდა, ფიქრობდა, ბოლოს ამოიხსნა ამოცანა და ხელი გაუწოდა მოწინააღმდეგეს. ეს ბიჭი ვინო გაურიელი იყო.

● ვინო, ჩემი ვარაუდით, ჭადრაკში ბავშვობიდან ჩაერთე. ვინ გიწვრთნიდა?

– ბავშვობიდან ვარ ჭადრაკის სკოლაში. ჩემი პირველი მწვრთნელი ნანა ჯანელიძე იყო. ის ძალიან ნიჭიერი ადამიანი იყო. ბევრი ბავშვი გამოიყვანა ჭადრაკის ასპარეზზე. ნანა ჯანელიძე ჭადრაკის ერთ-ერთი ენთუზიასტი იყო. ის ბავშვებს ისე ასწავლიდა, რომ ბავშვებს ეგონათ, რომ ისინი ერთად სწავლობდნენ. ნანა ჯანელიძე ბავშვებს ისე ასწავლიდა

ARCHIVE
http://Archivebeta.Sakdigital.gov.ge

ვინ, სად და როდის?

მესამე სტარტი...

ჟამი შიბარია

ჟამი განსაზღვა

ბაიათის საფეხბურთო ჩემპიონატი, კლუბ „ნეფტჩის“ შესახებ. სტარტი 10-ჯერ აიღო. ამ დღეს, როგორც წესი, ჯილდოობა ტარდება. ამ ტრადიციას ჩვენც ვაგრძელებთ.

ბაქოს ახალგაზრდა „სტარტი“, ფუტბოლის ჩემპიონატის II და III ჩემპიონატების მონაწილე, ბაქოს საფეხბურთო ფედერაციის ვიცე-პრეზიდენტი ალექსანდრე ოსტროვსკი ამბობს:

– ჩვენ ვიწყებდით ჩემპიონატებს ასეთ ასაკში: 11 და 12 წლისებმა ვითამაშეთ ერთმანეთში, ბიჭებმა ბიჭებთან ერთად. ეს ძალიან კარგი იყო. ბიჭები ერთმანეთს ეჩვეოდნენ, ეწვრთნებოდნენ, ეზრდებოდნენ. ახლა ეს ასაკი ჩამოშორებულია. ბიჭები ერთმანეთს აღარ ხედავენ. ამიტომ ჩვენ ვფიქრობთ, რომ ეს ასაკი დავაბრუნოთ. ამ ასაკში ბიჭები ერთმანეთს ეჩვევიან, ეზრდებიან, ეწვრთნებიან. ეს ძალიან კარგია.

ბაქოს „სტარტის“ ფეხბურთელები ყველაზე ხშირად ბაქოს „ნეფტჩის“ სტადიონზე ვარჯიშობენ. ეს ბაქოში ერთ-ერთი საუკეთესო სტადიონია. ბაქოს „სტარტის“ ფეხბურთელები ამ სტადიონზე ვარჯიშობენ, ეზრდებიან, ეწვრთნებიან

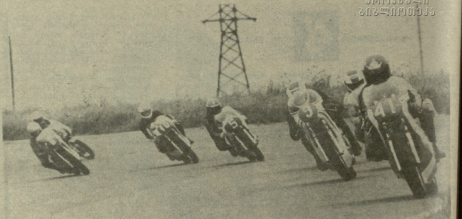

ა. სპარტაციდან მოტოსპორტის სპეციალური სპორტული ავტოტრასის ოფიციალური გახსნა ამ ორშაბათს ჩატარდა. ავტოტრასის სიგრძე 2,5 კმ-ია. ტრასის ორივე მხარეს ტრიბუნებია მოწყობილი, სადაც 10 ათასამდე მაყურებელი დაეტევა. ტრასაზე ჩატარდა ავტომობილების, მოტოციკლეტების, ატვ-ების, სატვირთო მანქანების, ტრაქტორების, ავტოკროსის, ავტოსლალომის, ავტოფიგურული სრიალის, ავტოსპორტის სხვა სახეობების შეჯიბრებები. ფოტოზე: ავტოსლალომის ეტაპი.

ფეხბურთის დიდი ზეიმი

ფეხბურთის საერთაშორისო ფედერაციის საფეხბურთო ასოციაციების ასოციაციის (ფიფა) ბრაზილიის ქალაქ ბელუ ორიზონტეში ჩატარებული მსოფლიო ჩემპიონატის ფინალური შეხვედრა ამ ორშაბათს ჩატარდა. ფინალში ფრანგული ნაკრები ეთამაშებოდა ესპანურ ნაკრებს. ფრანგებმა ეს შეხვედრა 3:2 მოიგეს. ფოტოზე: ფრანგული ნაკრების ფეხბურთელები ფინალური შეხვედრის წინ.

ფეხბურთის საერთაშორისო ფედერაციის