პროლეტარებო ყველა ქვეყნისა, შეერთდით!

ლელო

№ 48 (7858)

13 მარტი, ოთხშაბათი, 1985 წ.

საქართველოს სსრ მინისტრთა საბჭოსთან არსებული ფიზიკური კულტურის და სპორტის კომიტეტის და პროფესიული საბჭოს ორგანო

ЛЕЛО

Орган Комитета по физической культуре и спорту при Совете Министров ГССР и республиканского Совета профсоюзов

გაკეთილის 1934 წლის, 13 აპრილიდან • ფასი 3 კაპ.

საქართველოს მშრომელების ეროვნულ-ენობრივ და სულიერ ფასეულობათა კომპლექსის რიხვაზაურად ლენინური გადასწყვეტილებებს, ასახავნა კ. უ. ჩერნენკოს ბერდაცვალების გამო რესპუბლიკის ხალხაქიმა და რაიონიდან საგანგებოდ სამედიცინო მეცნიერების და კავკასიის ხალხიდან მშრომელების პასუხისმგებლები გზავნილობენ, რომ კიდევ უფრო მჭიდროდ დაიკავშირებიან მშრომელთა კომუნისტური პარტიის ბანრეშემ.

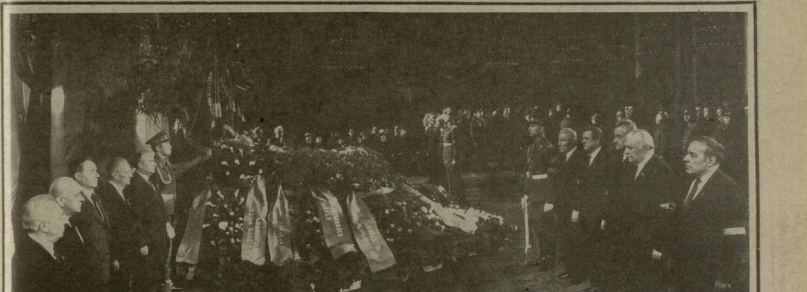

ზემოთ: კომუნისტური პარტიის და საბჭოთა სახელმწიფოს ხელმძღვანელები ეთხოვებიან კ. უ. ჩერნენკოს.

ხალხის მოყვარულების ტალღები.

პოსკოვი ეთხოვება კ. უ. ჩერნენკოს

ქალაქის საბჭოთა ქვეყნის. შეერთა კომუნისტური პარტიის და საბჭოთა სახელმწიფოს ეკონომიკური ძლიერების განმტკიცებისათვის, საბჭოთა ადამიანების ეროვნული ურთიერთობების სრულიად ნათელი პრინციპების განხორციელებისათვის, ხალხთა საერთაშორისო მეგობრობის და სოციალისტური ინტერნაციონალიზმის იდეალების ერთგულებისათვის, ქვეყნად მშვიდობის შენარჩუნებისა და განმტკიცებისათვის.

12 მარტს 10 საათზე ოქტომბრის კონფერენციის დარბაზში ჩერნენკოს სახლ სეზეთ-ში დარბაზში, სადაც კუბინდიდ ასრულებდა ცხედარი, სამხედრო ნაწილების ჯარისკაცები ეროვნებათა ფიცის ნაწილებით დაიწყო ეროვნებათა ფიცის ნაწილებით დაიწყო ეროვნებათა ფიცის ნაწილებით დაიწყო

კონსტანტინე უსტინის ძე ჩერნენკო

პოსკოვი ეთხოვება კ. უ. ჩერნენკოს

დასაბეჭდად

ზეელ შემდეგ კი პირველი ორგანიზაციის კ. უ. ჩერნენკო იყო სიონად საკონფერენციო ოქმა და სსრ საკავშირის ვიცეპრეზიდენტის გამგე, შეუძლიდა პარტიის სამხედრო და სოციალის ორგანებების მთავარ. ეკონომიკის ეკონომიკის ცენტრალური კომიტეტის გენერალური გამგე. სსრ ცენტრალური კომიტეტის პოლიტიკური ბიუროს წევრი და მდივანი. სსრ ცენტრალური კომიტეტის რიგითი პლენუმის, რომელიც 1984 წლის აპრილში მოეწყო, პირველ სესიაზე, კ. უ. ჩერნენკო აირჩიეს სსრ ცენტრალური კომიტეტის გენერალური მდივნის პირველ მოადგილედ და რუსეთის სფსრ ცენტრალის მდივნად. რაც მოწვეულის ნაწილად ითვლებოდა. 1984 წლის აპრილში სსრ კავშირის უმაღლესის სამუშაოს პირველ სესიაზე კ. უ. ჩერნენკო აირჩიეს სსრ კავშირის უმაღლესის პრეზიდიუმის თავმჯდომარედ. ამ თანამდებობაზე ის 1985 წლის 10 მარტამდე იმუშავა.

მალალ პოსტებზე, რომელსაც ის ასრულებდა, ჩერნენკოს არ ახასიათებდა ის თვისებები, რომელიც ეროვნული და ფედერალური ხელისუფლების ორგანოების ხელმძღვანელებს ახასიათებთ. ის ყოველთვის ნაკლებ ყურადღებას აქცევდა მედიპრესტიჟისთვის ბრძოლას და ხშირად ერიდებოდა ხალხთან ურთიერთობას. ის ყოველთვის ცდილობდა ყველა საკითხის ღრმად შესწავლას, ხოლო ამ საკითხების გადაწყვეტისას ხელმძღვანელობდა ზოგადსახელმწიფოებრივი ინტერესებით. ის ყოველთვის ცდილობდა ყველა საკითხის ღრმად შესწავლას, ხოლო ამ საკითხების გადაწყვეტისას ხელმძღვანელობდა ზოგადსახელმწიფოებრივი ინტერესებით. ის ყოველთვის ცდილობდა ყველა საკითხის ღრმად შესწავლას, ხოლო ამ საკითხების გადაწყვეტისას ხელმძღვანელობდა ზოგადსახელმწიფოებრივი ინტერესებით.

ეროვნული ბიბლიოთეკა

CITIUS • ALTIUS • FORTIUS

სპორტის ოლიმპიური სახეობები

კალათბურთი

ისტორია კალათბურთი ახალგაზრდა სპორტული თამაშია. მისი დაარსების ისტორია 1891 წლიდან იწყება. ამ წელს ამერიკელმა ფიზკულტურის მასწავლებელმა ჯეიმს ნეისმითმა (1861-1939) სპორტული დარბაზის კედლებზე ორ ქვედა კალათაში ფეხბურთის ბურთი ესროლა. ასე დაიბადა ახალი სპორტული თამაში, რომელსაც მოგვიანებით კალათბურთი უწოდეს.

1904 და 1932 წლებში ოლიმპიადების პროგრამაში შეიტანეს ეროვნული ტიპის კალათბურთის ორი სახეობა. ამ სპორტის ფედერაციების ორგანიზაციული ფორმირება 1932 წელს დასრულდა, როდესაც ჟენევაში შეიქმნა საერთაშორისო ფედერაცია (FIBA). ამ ორგანიზაციის ინიციატორები იყვნენ ევროპის ქვეყნების წარმომადგენლები. ამ ფედერაციის დაარსების დროს მასში 8 ქვეყანა შედიოდა, ამჟამად კი მისი წევრების რიცხვი 150-ს აჭარბებს. ფედერაციის ოფიციალური ენებია: ინგლისური, ფრანგული, ესპანური და რუსული. ფედერაციის ხელმძღვანელობა ყოველ 4 წელიწადში ერთხელ ტარდება. ამ ორგანიზაციის ხელმძღვანელობის ქვეშ ტარდება ევროპის ჩემპიონატები, მსოფლიო ჩემპიონატები, ოლიმპიური თამაშების პროგრამაში შედის კალათბურთი.

1936 წლიდან ოლიმპიური თამაშების პროგრამაში ქალთა კალათბურთიც შევიდა. ამ სპორტის ფედერაციის ორგანიზაციული ფორმირება 1938 წელს დასრულდა. ამ წელს ქალთა ფედერაციის ინიციატორები იყვნენ ევროპის ქვეყნების წარმომადგენლები. ამჟამად ქალთა ფედერაციაში 70-ზე მეტი ქვეყანა შედის. ფედერაციის ოფიციალური ენებია: ინგლისური, ფრანგული, ესპანური და რუსული. ფედერაციის ხელმძღვანელობის ქვეშ ტარდება ევროპის ჩემპიონატები, მსოფლიო ჩემპიონატები, ოლიმპიური თამაშების პროგრამაში შედის ქალთა კალათბურთი.

ტექნიკა კალათბურთის ტექნიკა ორ ნაწილად იყოფა: ტექნიკა ველზე და ტექნიკა კალათთან. ველზე ტექნიკა მოიცავს: ბურთის ფლობის ტექნიკას, ანუ ბურთის ადგილიდან ადგილზე გადატანის ტექნიკას, ბურთის ტარების ტექნიკას, ბურთის ტარების ტექნიკას ორ მოწინააღმდეგეს შორის, ბურთის ტარების ტექნიკას სამ მოწინააღმდეგეს შორის, ბურთის ტარების ტექნიკას ოთხ მოწინააღმდეგეს შორის, ბურთის ტარების ტექნიკას ხუთ მოწინააღმდეგეს შორის, ბურთის ტარების ტექნიკას ექვსი მოწინააღმდეგის წინააღმდეგ, ბურთის ტარების ტექნიკას შვიდი მოწინააღმდეგის წინააღმდეგ, ბურთის ტარების ტექნიკას რვა მოწინააღმდეგის წინააღმდეგ, ბურთის ტარების ტექნიკას ცხრა მოწინააღმდეგის წინააღმდეგ, ბურთის ტარების ტექნიკას ათი მოწინააღმდეგის წინააღმდეგ, ბურთის ტარების ტექნიკას თერთმეტი მოწინააღმდეგის წინააღმდეგ, ბურთის ტარების ტექნიკას თორმეტი მოწინააღმდეგის წინააღმდეგ, ბურთის ტარების ტექნიკას ცამეტი მოწინააღმდეგის წინააღმდეგ, ბურთის ტარების ტექნიკას თოთხმეტი მოწინააღმდეგის წინააღმდეგ, ბურთის ტარების ტექნიკას თხუთმეტი მოწინააღმდეგის წინააღმდეგ, ბურთის ტარების ტექნიკას თექვსმეტი მოწინააღმდეგის წინააღმდეგ, ბურთის ტარების ტექნიკას ჩვიდმეტი მოწინააღმდეგის წინააღმდეგ, ბურთის ტარების ტექნიკას თვრამეტი მოწინააღმდეგის წინააღმდეგ, ბურთის ტარების ტექნიკას ცხრამეტი მოწინააღმდეგის წინააღმდეგ, ბურთის ტარების ტექნიკას ოცი მოწინააღმდეგის წინააღმდეგ, ბურთის ტარების ტექნიკას ოცდაერთი მოწინააღმდეგის წინააღმდეგ, ბურთის ტარების ტექნიკას ოცდაორი მოწინააღმდეგის წინააღმდეგ, ბურთის ტარების ტექნიკას ოცდასამი მოწინააღმდეგის წინააღმდეგ, ბურთის ტარების ტექნიკას ოცდაოთხი მოწინააღმდეგის წინააღმდეგ, ბურთის ტარების ტექნიკას ოცდახუთი მოწინააღმდეგის წინააღმდეგ, ბურთის ტარების ტექნიკას ოცდაექვსი მოწინააღმდეგის წინააღმდეგ, ბურთის ტარების ტექნიკას ოცდაშვიდი მოწინააღმდეგის წინააღმდეგ, ბურთის ტარების ტექნიკას ოცდარვა მოწინააღმდეგის წინააღმდეგ, ბურთის ტარების ტექნიკას ოცდაცხრა მოწინააღმდეგის წინააღმდეგ, ბურთის ტარების ტექნიკას ოცდაათ

ᲓᲐᲕᲘᲗ ᲒᲝᲠᲒᲐᲖᲛᲘᲡᲬᲘᲚᲘ ᲡᲐᲣᲙᲔᲗᲔᲡᲝ ᲘᲧᲝ

ᲒᲔᲖᲐᲖᲗᲐᲠᲘ ᲘᲛᲔᲓᲘᲡ ᲡᲐᲮᲔᲚᲛᲬᲘᲤᲝ ᲛᲣᲖᲘᲙᲐᲚᲣᲠᲘ ᲙᲝᲜᲪᲔᲠᲢᲘᲡ ᲓᲘᲠᲔᲥᲢᲝᲠᲘ

ᲓᲐᲕᲘᲗ ᲒᲝᲠᲒᲐᲖᲛᲘᲡᲬᲘᲚᲘ

ᲐᲮᲐᲚᲒᲐᲖᲠᲓᲐ ᲙᲐᲪᲘᲡ ᲪᲮᲝᲕᲠᲔᲑᲘᲡ ᲡᲐᲛᲧᲐᲠᲝ ᲓᲐᲘᲬᲧᲝ ᲛᲣᲖᲘᲙᲘᲡᲘᲡᲗᲕᲘᲡ ᲓᲐᲗᲛᲝᲑᲘᲚᲘ ᲛᲔᲪᲜᲘᲔᲠᲘ ᲓᲐᲕᲘᲗ ᲒᲝᲠᲒᲐᲖᲛᲘᲡᲬᲘᲚᲘᲡ ᲡᲐᲮᲔᲚᲝᲑᲘᲗ ᲪᲜᲝᲑᲘᲚᲘ ᲛᲣᲖᲘᲙᲐᲡᲢᲠᲝᲜᲘ ᲓᲐᲙᲐᲠᲒᲐ ᲛᲔᲮᲣᲗᲔ ᲬᲚᲘᲡ ᲒᲐᲜᲛᲐᲕᲚᲝᲑᲐᲨᲘ ᲛᲔᲪᲜᲘᲔᲠᲘ ᲓᲐᲕᲘᲗ ᲒᲝᲠᲒᲐᲖᲛᲘᲡᲬᲘᲚᲘ ᲒᲐᲠᲓᲐᲘᲪᲕᲐᲚᲐ ᲪᲮᲝᲕᲠᲔᲑᲘᲡ ᲐᲡᲐᲙᲘᲡᲡᲐ ᲓᲐ