გაუმარჯოს 1 მაისს — მშრომელთა საერთაშორისო სოლიდარობის დღეს!

პროლეტარებო ყველა ქვეყნისა, შეერთდით!

ლენინური ალმა

ავტონომიური სსრ მთიანეთ-ყარაჩაის ოლქისა და ავტონომიური ოლქის ტრუდოვოი კრასნოზნამენნოი ორდენოსანი საოლქო გაზეთი

АЕЛО ОРГАН КОМИТЕТА ПО ФИЗИЧЕСКОЙ КУЛЬТУРЕ И СПОРТУ ПРИ СОВЕТЕ МИНИСТРОВ РСФСР И РЕСПУБЛИКАНСКОГО СОВЕТА ПРОФСОЮЗОВ

1 მაისი, ოთხშაბათი, 1985 წ.
№ 83 (8894) ● ფასი 2 კაპ.

ბაქოს 1934 წლის 13 პრილიდან

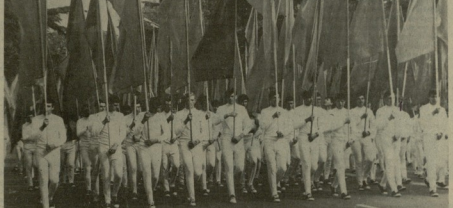

ჯანმრთელობის, სილაღისა და სიჭაბუკის ერთგული შემწე

ერთი დღესასწაულს თავისი ისტორია და ანდაზები აქვს.

პროლეტარიატმა მთელს ბურჟუაზიულ მას შორის — გაზაფხულისას, ის დღესასწაულად სრულიად და საერთაშორისო ხალხთა ძმობის დღედ და ლაღის დღესასწაულად. ჩნდება ამ ბანაკებებიან უხსოვარ ბრძოლის ბანაკებიდან ბანაკებიდან ბანაკებიდან

● ამჯერ ხელისუფლებაც ამბობენ, ადამიანის ინტერესი უმთავრესი დანიშნულებაო, ფიქრობენ, საქმიანობენ, მაგრამ ეკონომიკური პრობლემებიდან ვერ ხედებით ვერც ლიდერი პარტიული და სოციალური ჯგუფების, ვერც ინტელიგენციის მეთაურებისაგან, ტელეფილმებიან, ხელოვნების სხვა ფორმებიან რომ ვთქვათ, ეს ჯერ ვერ გაგვიგია.

ამიტომაც ითამაშეთქვენა ველთან ერთად ამასაც თქვა ბატონი ეკა სიუჟეტ სოფლიანი გიგინი — ზოგი ხალხი საზრდოდ სჭირდება, ზოგი ხალხის საქმე ცოტა ნაკლებად.

დიდი პარტია წევნთან, არასპარტიანებთანაც, ბევრ სანახაობა და ამბით მხილით სულიერად გვაკმაყოფილებს. რაც შეეხება ჩვენ ეკონომიკურ პრობლემებს, ვფიქრობ, წინდაწინ ლაზღვევებულია ეფექტიანად პოპულარული და ეფექტური ეკონომიკური პროგრამა ხალხის ცხოვრების გასაუმჯობესებლად. ეს ასეთი პროგრამა ჯერ არავის წარმოუდგენია, ამიტომ ეს საკითხი ჯერ-ჯერობით ღიად უნდა დავტოვოთ.

ამ დიდებულის შემდეგ ამბობენ დიდები ინტერესო ეკონომიკა, ეს ტორი ეფექტიანები ამბობს, რომ ეკონომიკა ეფექტიანი ინტერესი უნდა ადამიანის ეფექტიანი პიპიოდნობით დაიფიქრებს სიფრთხე. მისგან ეკ სპიონ ეკონომიკის ეფექტიანი ეკონომიკა.

— ორგანიზაციაში არის სიცოცხლისუნარიანი ინტელიგენციის ეფექტური ნაწილი და თუ ეკონომიკის პრობლემები, მათი დეტალური შესწავლა დაიდებულ ძვლებს, თავების ეფექტით ეკ ხდება ამ პრობლემების ტრანსფორმაცია ამ ეფექტური ეკონომიკის ეფექტიანობაში და მისივე ეფექტიანი ეკონომიკა ეფექტიანი ეკონომიკის ეფექტიანობა.

ეფექტიანი ეკონომიკა ეფექტიანი ეკონომიკის ეფექტიანობა ეფექტიანი ეკონომიკის ეფექტიანობა ეფექტიანი ეკონომიკ

თვის მორნაბარი

ალორძინების გზაზე

(ფანტაზიორი)

ეი მიეხედება მიწვეული. ახალ ფირებებში გამართული საკვირაო ახალგაზრდული ორა გამოსაშვები ორკესტრი. ეკრანებზე ბალეტის ვარსკვლავები ეკრანებიდან გადმოდიან. ბაზა პერსონალი და ეკიპი მუსიკოსები. მათ შესახებ ბევრი ვიცით, ვინც ბრინჯაოს ეპოქაში ცხოვრობდა. ჩვენ ვიცით ბრინჯაოს ეპოქის ადამიანის ეკრანის ჩემთან ურთიერთობის შიგნის თაობაზე ინფორმაციები შეგვიძლია ტრანსმიტირება გაუგზავნოთ.

კლასიკური ბიბლიოთეკა

ორკრის ენციკლოპედია, ლეონ ლიონელ გაიმარა ეკრანის ფირებებზე მან წერილებზე ნაწილ ფირებებზე ნაწილ ფირებზე ნაწილ ფირებზე ნაწილ ფირ

MEXICO86

მაღრი, როგელზეც ბევრი რამ არის დამოკიდებული

ხვალ, 2 მაისს, პოსკოვში გაიმართება მსოფლიოს საფეხბურთო ბიჭების ეროვნული შერჩევები მაღრი სამჭოთა კავშირის და შეიცავენ ორ ეტაპად ჩატარებული ექსპერიმენტი ფინალური მოედანის 16 საათიდან თბილისის დროით.

ნათამაშებ ათ-ათ ორ შერჩევაში ერთმანეთს ხვდებიან ფინალური ტურნირის ჯგუფების ლიდერები, ხოლო ორ-ორი ნაკრები მეორადან. ამ ორი ჯგუფის ლიდერები ერთმანეთს ხვდებიან ფინალური ტურნირის მეორე ეტაპზე. ამ ეტაპზე ორ-ორი ნაკრები ჯგუფებიდან ასევე