ᲐᲠᲛᲔᲜᲘᲡ ᲡᲐᲑᲭᲝᲗᲐ ᲙᲐᲜᲓᲘᲓᲐᲢᲣᲠᲘ ᲡᲐᲮᲔᲚᲛᲬᲘᲤᲝ ᲣᲜᲘᲕᲔᲠᲡᲘᲢᲔᲢᲘᲡ ᲡᲐᲮᲔᲚᲝᲑᲘᲡ ᲤᲘᲖᲘᲙᲣᲠᲘ ᲓᲐ ᲛᲐᲗᲔᲛᲐᲢᲘᲙᲣᲠᲘ ᲒᲐᲜᲐᲗᲚᲔᲑᲘᲡ ᲤᲐᲙᲣᲚᲢᲔᲢᲘᲡ ᲒᲐᲛᲝᲪᲓᲔᲑᲘᲗᲘ ᲙᲠᲔᲓᲘᲢᲘ

ᲚᲔᲐᲝ

...თუ გიყვარს ჭიდაობა

ქრონიკა ესაუბრება ქალთა ეროვნული ნაკრების მწვრთნელს ნანა ალავერდაშვილს

(დასასრული)

– უნებლიედ ამჟამი კითხვა გაჩნდა: ვის შეეძლო, თუ არა მწვრთნელებს, ამ ფაქტებზე ხმა უთქვა ქალბატონის? ისინი, მწვრთნელები, ხომ ერთადერთნი იმ სპორტის სპეციალისტები არიან და ქალიშვილებთან ისე, ვალდებულებებს გარეშე.

– ფაქტები დებულებაა და ბოლო შეიძლება, ოლიმპიურ წელს, შეიძინების სპორტით კვალიფიკაციის თვალსაზრისით. თებერვალს სამწვრთნელო კომპლექსში ვიყავი, ისე ვე, რომ თვითონაც ვიცი, ეგეთ ქრონიკა, ეგეთ ქალიშვილებთან ასაფორიაქებელი რაღაც გამხდარიყო. ასეთ ვითარებაში ვერ ვიმოქმედებ. ამიტომ ვერც ვიტყვი რაიმეს.

– ახლა ვიცით, რომ ოლიმპიადაზე ქალთა ნაკრებში ორი ჭიდაობა იქნება. ორივე ქალიშვილი ერთ წონით კატეგორიაში ეჯიბრება ერთმანეთს. ვინ ფიქრობს, რომ ეს ფაქტი ნანა ალავერდაშვილის ცხოვრებაში ერთ-ერთ ყველაზე ძნელ ფაქტად იქცევა?

– ეს ფაქტი ჩემთვის ძნელი არ იქნება. ჩემი ფიქრები ამ ფაქტზე ისეთია, რომ ეს ორი ქალიშვილი ერთმანეთს ეჯიბრება, ეს ორი ქალიშვილი ერთმანეთის მეგობარია, ეს ორი ქალიშვილი ერთმანეთის ნათესავია, ეს ორი ქალიშვილი ერთმანეთის ნაცნობია, ეს ორი ქალიშვილი ერთმანეთის ნაკრების წევრ

ფეხბურთის ისტორია

28 მაისს ბაიშობის სპორტული სკოლის 46-ე საშუალებიანი ნომერი. XII ტური. მასპინძელი ბათუმის ფეხბურთის მაღმი სპორტსკოლის ფეხბურთელები.

„ნეფტჩი" — „ქარციანი" 2:0 (1:0). ნეფტჩის გოლებს ვეფხვაძე, ცხენტერაძე და კუტალიას ცხენტერაძე — 4:11.

„ტორპედო" — „ტრანსგაზი" 1:0 (0:0). ხელმძღვანელობდნენ: ბერი — გოგუა, ნოდარ ტორპედოს გოლი.

ცხენტერაძე — 1:2.

„ლოკომოტივი" — „ზესტაფონი" 1:1 (1:1). ლოკომოტივის გოლი ბაქრაძემ ჩააბარა. ზესტაფონელების ცხენტერაძე.

ცხენტერაძე — 2:0.

„ნეფტჩი" — „ლანჩხუთი" 2:0 (1:0). ნეფტჩის გოლები ბაქრაძემ და ცხენტერაძემ გაიტანეს.

ცხენტერაძე — 0:1.

„ტორპედო" — „ჭიათურა" 1:0 (0:0). ტორპედოს გოლი ბაქრაძემ გაიტანა.

ცხენტერაძე — 1:0.

„ტრანსგაზი" — „ფაშისტი" 1:1 (0:0). ტრანსგაზის გოლი ბაქრაძემ გაიტანა.

ცხენტერაძე — 2:0.

„ლოკომოტივი" — „ზესტაფონი" 1:1 (0:1). ლოკომოტივის გოლი ბაქრაძემ გაიტანა.

ცხენტერაძე — 0:1.

„ტორპედო" — „ლანჩხუთი" 1:1 (0:0). ტორპედოს გოლი ბაქრაძემ გაიტანა.

ცხენტერაძე — 1:0.

„ტორპედო" — „ჭიათურა" 1:0 (0:0). ტორპედოს გოლი ბაქრაძემ გაიტანა.

ცხენტერაძე — 0:0.

„ფაშისტი" — „ნეფტჩი" 1:1 (0:0). ნეფტჩის გოლი ბაქრაძემ გაიტანა.

ცხენტერაძე — 1:0.

„ტორპედო" — „ფაშისტი" 1:1 (0:1). ტორპედოს გოლი ბაქრაძემ გაიტანა.

ცხენტერაძე — 2:0.

„ტორპედო" — „ლანჩხუთი" 1:1 (0:1). ტორპედოს გოლი ბაქრაძემ გაიტანა.

ცხენტერაძე — 0:1.

„ტორპედო" — „ჭიათურა" 1:0 (0:0). ტორპედოს გოლი ბაქრაძემ გაიტანა.

ცხენტერაძე — 0:0.

„ტორპედო" — „ფაშისტი" 1:1 (0:0). ტორპედოს გოლი ბაქრაძემ გაიტანა.

ცხენტერაძე — 1:0.

**„ტორპედო" — „ლანჩხუთი" 1:1 (0:0

კვლავ გაბარჯგვება

ᲕᲔᲠᲪᲮᲚᲘᲡᲐᲓᲐᲠᲘ. 21 მაისი. (**ᲒᲐᲛᲝᲛᲫᲔᲠᲔᲑᲔᲚᲘ „ᲔᲚᲔᲕᲘᲡ“ ᲡᲞᲔᲪ. ᲙᲝᲠ.**). ᲐᲡᲔ ᲒᲠᲫᲔᲚᲓᲔᲑᲐ ᲡᲐᲑᲭᲝᲗᲐ ᲙᲘᲚᲔᲑᲘᲡ ᲩᲔᲛᲞᲘᲝᲜᲐᲢᲘᲡ ᲞᲘᲠᲕᲔᲚᲔᲑᲡᲐ. ᲒᲣᲜᲓᲘᲡ ᲡᲐᲤᲔᲮᲑᲣᲗᲡᲐ ᲓᲐ ᲛᲔᲓᲘᲪᲘᲜᲘᲡ ᲛᲔᲜᲔᲯᲛᲔᲜᲢᲘ ᲛᲝᲗᲐᲛᲐᲨᲔᲔᲑᲐ ᲙᲐᲠᲒᲐᲓ. ᲝᲜ, ᲠᲝᲒᲝᲠᲪ ᲛᲝᲛᲐᲕᲐᲚᲛᲐ ᲡᲐᲡᲬᲐᲣᲚᲛᲐ ᲒᲐᲛᲝᲐᲪᲮᲐᲓᲐ, ᲡᲐᲙᲛᲐᲠᲘᲡᲘ ᲘᲧᲝ ᲙᲘᲚᲔᲑᲘᲡ ᲩᲔᲛᲞᲘᲝᲜᲐᲢᲘᲡ ᲞᲘᲠᲕᲔᲚᲘ ᲐᲓᲒᲘᲚᲘ. ᲛᲐᲒᲐᲠᲘᲗᲘ ᲛᲐᲗᲘ ᲛᲝᲒᲔᲑᲣᲚᲘ ᲥᲣᲚᲔᲑᲘᲡ ᲠᲘᲪᲮᲕᲘ ᲘᲧᲝ 0,1, ᲒᲠᲫᲔᲚᲓᲔᲑᲐ 0,5-0,5, ᲒᲝᲚᲔᲡᲔᲑᲘ — ᲛᲝᲠᲩᲔᲜᲘᲡ 10, ᲧᲐᲠᲐᲯᲐᲚᲘᲡ — ᲐᲚᲐᲠᲓᲘᲡ 0,5-0,5, ᲛᲔᲛᲐᲠᲯᲕᲔᲜᲐ — ᲛᲐᲠᲒᲕᲘᲜᲘᲡ 0,5-0,5, ᲮᲢᲘᲡ — ᲠᲘᲪᲮᲕᲘ 1:0, ᲘᲜᲘᲪᲔᲚᲔᲑᲘ — ᲛᲝᲠᲩᲔᲜᲘᲡ 0,5-0,5.

ლიდერთა შეხვედრა

ᲕᲐᲜᲐᲗᲐᲕᲘᲡ, 21 მაისი. (**ᲗᲔᲗᲠᲘ ᲛᲔᲓᲠᲝᲜᲘ, „ᲛᲔᲓᲠᲝᲜᲘᲡ“ ᲡᲞᲔᲪ. ᲙᲝᲠ.**). ᲡᲐᲤᲔᲮᲑᲣᲗᲡᲐᲡ ᲛᲔᲮᲔᲓᲕᲔᲚᲝᲑᲐ ᲓᲐᲘᲬᲧᲝ ᲠᲒᲑᲘᲜᲐᲚᲖᲔ ᲒᲐᲛᲐᲮᲐᲜᲔ IX ᲙᲚᲐᲡᲘ ᲛᲔᲠᲕᲔᲛᲔᲪᲮᲠᲔ ᲡᲐᲤᲔᲮᲑᲣᲗᲘᲡ ᲒᲣᲜᲓᲘᲡ ᲤᲔᲮᲑᲣᲗᲘᲡ ᲛᲔᲪᲮᲠᲔ ᲓᲐ ᲛᲔᲝᲗᲮᲔ ᲙᲚᲐᲡᲘᲡ ᲛᲝᲡᲬᲐᲕᲔᲔᲑᲘᲡ ᲨᲔᲮᲕᲔᲓᲠᲐ. ᲛᲔᲠᲕᲔ ᲛᲔᲮᲔᲓᲕᲔᲚᲝᲑᲐ 6-6 ᲘᲜᲘᲪᲘᲔᲚᲔᲑᲘᲗ ᲓᲐᲡᲠᲣᲚᲓᲐ. ᲒᲐᲛᲐᲠᲯᲕᲔᲜᲐ ᲨᲔᲫᲚᲝ ᲛᲝᲠᲩᲔᲜᲘᲡ ᲒᲣᲜᲓᲛᲐ (ᲒᲠᲫᲔᲚᲓᲔᲑᲐ 0:1, ᲒᲝᲚᲔᲡᲔᲑᲘ — ᲛᲐᲠᲒᲕᲘᲜᲘᲡ 0:1, ᲛᲔᲠᲛᲔᲜᲐ — ᲛᲐᲠᲒᲕᲘᲜᲘᲡ 0:1, ᲮᲢᲘᲡ — ᲠᲘᲪᲮᲕᲘ 0,5-0,5, ᲛᲔᲛᲐᲠᲯᲕᲔᲜᲐ — ᲒᲝᲚᲔᲡᲔᲑᲘ 1:0, ᲪᲮᲔᲜᲘᲡ — ᲡᲐᲜᲓᲠᲘᲡ 0,5-0,5, ᲒᲐᲛᲐᲠᲯᲕᲔᲜᲐ ᲛᲔᲫᲚᲝᲑᲘᲡ — ᲒᲐᲛᲐᲠᲯᲕᲔᲜᲐ).

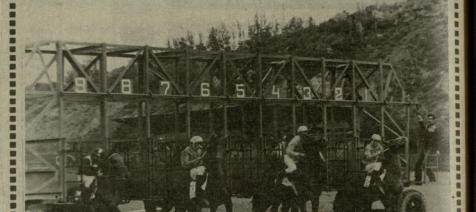

ᲡᲐᲛᲔᲪᲜᲘᲔᲠᲝ ᲛᲝᲜᲐᲪᲔᲛᲔᲑᲘ