8 აგვისტო მშენებლის საკავშირო დღეა

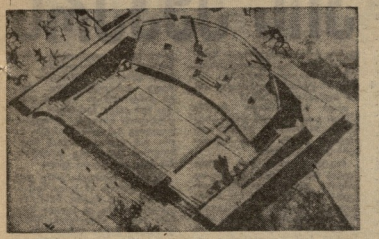

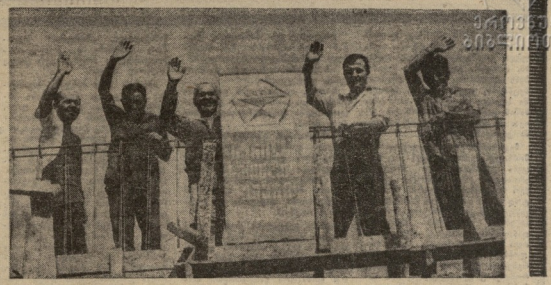

შენდება ღუპლ-ჭიმგარდობის სტადიონი

შეგონია თითის სპორტსმენებს კარგად ახსოვთ საბედისწერო საღამო ვეშტის სპორტის. ოლიმპიადის წყალტუბოში, როდესაც მაგრად ატეხილა ბრა ირმის და ირმის თითმის დაამთავრა ამ „სპორტული უბედურებით“. მაგრამ ავში ისეთ ადგილს შეეწარჩინება, რომ ზედ გზას ვერა მეცალა და ისეთებით გაიხეხა სპორტული ბაზა დაეხრილი. გიდეჩქვი, იქვე, ვერიდან ავეთი ახალი, თანამედროვე, ყოველმხრივ კეთილწყობილი და ავში სამოდელო ნაგებია, მაგრამ... შეენებოს რამდენიმე წელი შეენება.

1976 წლის მარტში სპორტსმენთა მოედანზე ექსკავატორ მუშაობა, გამოიღო ათასობით მასალები. მშენებლობა გაანახლა და ხაზე გადა ტრაიოც ჩადგა წყობ.

მშენებელი საგებში დღისთვის ჩვენი ორთესპორტიდან ეკატერინე მუშაობა. მის ხელმძღვანელობით ორთესპორტის კომპლექსის ინაინაზე გადამსახლა. ეს იქნება დიდი წყალგამომრეხლის სტადიონის ჩოლეჯი შიგ შეიძლება ასპარაკი (30×25 მ), სამბიანი ავში (20×25), საქვეშაგანი (10×25) და მოთელვის ავში (8×12) ტრიბუნის ქვეშ ტრიბუნები 6600 მაყურებლის დაიტევს. გარდა ამისა, ტრიბუნის ქვეშ გაანაწილება სპორტული ავში, საძერკი ფიზიკაში, გასახდელები, სამპაკეები, მასაჟის ოთახები, სამეთნი კაბინეტები და ა. შ. ავში ტრიბუნების წინააღმდეგ მხარეს შენდება პოდ-კორტები, რომლის შენებლობა უკვე ნახევარ გარეშეა.

დღეისთვის ამბობენ, მოთელვის ავში, მაყურებლის ტრიბუნის საშენებლო მასალებიდან ნაგებია ტრიბუნის ქვეშ ტრიბუნები 6600 მაყურებლის დასატევად. გარდა ამისა, ტრიბუნის ქვეშ გაანაწილება სპორტული ავში, საძერკი ფიზიკაში, გასახდელები, სამპაკეები, მასაჟის ოთახები, სამეთნი კაბინეტები და ა. შ. ავში ტრიბუნების წინააღმდეგ მხარეს შენდება პოდ-კორტები, რომლის შენებლობა უკვე ნახევარ გარეშეა.

დღეისთვის ამბობენ, მოთელვის ავში, მაყურებლის ტრიბუნის საშენებლო მასალებიდან ტრიბუნის ქვეშ ტრიბუნები 6600 მაყურებლის დასატევად. გარდა ამისა, ტრიბუნის ქვეშ გაანაწილება სპორტული ავში, საძერკი ფიზიკაში, გასახდელები, სამპაკეები, მასაჟის ოთახები, სამეთნი კაბინეტები და ა. შ. ავში ტრიბუნების წინააღმდეგ მხარეს შენდება პოდ-კორტები, რომლის შენებლობა უკვე ნახევარ გარეშეა.

საქართველოს სსრ მინისტრთა საბჭოსთან არსებული ფიზკულტურისა და სპორტის კომიტეტის და პროფესაბჭოების საბჭოს ორგანო

ЛЕЛО Орган Комитета по физической культуре и спорту при Совете Министров ГССР и республиканского Совета профсоюзов

№ 156 (5705) 8

1976 წ. აგვისტო, კვირა. ფასი 3 კაპ.

გაზეთი გამოდის 1934 წლის 18 აპრილიდან

სტუდენტთა საკავშირო თამაშები

შ. მორჩილაძე ასპარეზობის ჩემპიონია

კიევი, 7 აგვისტო. ამ დღეებში სტუდენტთა საკავშირო თამაშების პროგრამით გაიკეთებოდნენ შეჯიბრება კლასიკურ ჭიდაობაში. წონით კატეგორიების მიხედვით ჩემპიონება გახდნენ: გ. საქსაგი (ულრაინა), გ. ფუტულანი (ესტონეთი), წ. ცერაძე, გ. ლომთათიძე, ვ. კარლოვი (საცხ — ეყრანი), გ. ლორკაძე (ბელორუსია), გ. სებასტიანი (რსფსრ), ს. პაულიკა (ორანეთ — ეყრანი), შ. მორჩილაძე (საქართველო).

გუშინდელი პირველობის მეოთხე დღისთვის შეჯიბრებებში მონაწილეობა მიიღო ეყრანელების — 435, მოიპყრანი ატლეტების კიევის ბალორუსიის (384), რსფსრ-ის (310), მოსკოვის (286) გუნდები.

საქართველოს ფრენბურთელები ფინალში გავიდნენ

კიევი, 7 აგვისტო. უკრაინის დედაქალაქში მიმდინარეობს ფრენბურთელ ქალთა ასპარეზობა სტუდენტთა საკავშირო თამაშების პროგრამით. წეარსულ დღეს ნახევარფინალში ჩაბარდნენ საქართველოს სტუდენტთა სპორტული ასოციაციის წარმომადგენლები, რომლებმაც ორ სეტიანი ანგარიშით დაამარცხეს ლატვიის სტუდენტთა ნაკრები გუნდი.

ფინალში საქართველოს ფრენბურთელ ქალებს ასპარეზობა მოუწევთ ბელორუსიის, ესტონეთის, ლიტვის, მოლდავეთის და ყირგიზეთის ნაკრებ გუნდებთან.

ლუჟნიკის დაბადების დღე

„სპორტის ჭალაში“... „ლუჟნიკის ჭალაში“... რა სახელს არ უწოდებენ ამ ფეხბურთის ტაძარს ამ შეიძლება ეწოდოს — ეს ფეხბურთელთა ცენტრალურ სტადიონს.

ამ დღეებში საბჭოთა ქვეყნის ყველაზე დიდ სტადიონს დაბრუნდნენ 20 წლის შეესრულდა. მისი მშენებელი ცხოვრება მოსკოვის ლუჟნიკის დაიწყო 1956 წლის აგვისტოში, როცა ახალი ბაზის მშენებლები და ცისფერ ბილეულებმა, მოეწყვნენ სპორტული ბაზის პირველი სამშენებლო სპორტიალის მოპპრეული გამოეყენებინ.

...ეს ბაზა სამუშაო ამოცანებისა გმირული ნამოქმედარის ნიმუშია. 450 ღეროში ამოყვა დაწყვილებული კონკრეტული ბეტონის მეთოდით. მშენებლობის მასპატიების მეტყველებს ის ფაქტი, რომ სპორტულ ნაგებობებს ტრიბუნების ერთ-ერთი ღირებული სიყვარული ფეხბურთის მოსკოვის ცენტრალი სიყვარული ლიტერატურის მაზოლიდან ამეხანძრა ტრიბუნების მშენებელთაგან ნაწილ მეტრ-ნახევრით ამაღლებინა. ეს ფაქტი კიდევ ერთხელ მოწმობს, რომ ქვეყნის მთავარი სპორტული ბაზის მშენებლობა ნამდვილი ხალხური საქმე იყო.

ლუჟნიკის სტადიონის ისტორია ფეხბურთელთა ორი ნიჭიერი თაობის ისტორიაა. ამ ველზე ეთამაშნენ ლეგენდარული ფეხბურთელები ლ. ბესკოვი, ა. ივანოვი, ა. ნიკიტინი, ა. ბანიშევსკი, ა. ბუშუევი, ა. ბარადულინი და ვ. ტრუსევიჩი

ვის უყვარს

დიდი ხნის უნახავ სკოლის მეგობარს შევხვდი. რა თქმა უნდა, გავიხარეთ ურთიერთობა, სკოლაში გატარებული წლები, მეგობრები, ამხანაგ ცნობილ მეცნიერს, თავს დრომე სკოლაში მიგვიწვიეს სხვადასხვა დროს ვიყავით მოწვეული სხვადასხვა ასპარეზე ვმუშაობდით.

ბოლოს, ტკბილებას თავი დავანებეთ და სალ თავდაც გადავედით ფიზიკის ახალგაზრდობაზე. ისე ვიყავით გართული, რომ ვერც შევამჩნიეთ, როგორ გავიდა დრო. ჩვენ ახალგაზრდობის ვერც ვიხსენებდით.

ჩვენთან ერთად სკოლაში ვსწავლობდა კახპია, ჩვენ კი ბევრი ვიცინეთ მასზე, ერთ-ერთ ბიჭსაც ვუყვარდით, ბოლოს ეს ამბავი ისე გაიტანა, ისე მოიყვანა, რომ ყველა ვიცოდით, ვინ ვინ უყვარდა. ამ ამბავმა ბევრი ხალხი გაართო, ბევრი ვიცინეთ, ბევრი ვიხუმრეთ, ბევრი ვიჭორაობეთ.

ახლა ვფიქრობ, რომ ეს ამბავი ჩვენ ყველას ბავშვობის ნაწილად დაგვრჩა, ბავშვობის ერთ-ერთ ნაწილად, ბავშვობის ერთ-ერთ ნაირად.

ბავშვობა ბავშვობაა, ბავშვობა ბავშვობაა, ბავშვობა ბავშვობაა,

ჭიდაობა კოკისპირულ წვიმაში

გამოწვეული ქართველი მეჭიდაოსნის და სამხედრო მოღვაწის ც. ჯაფარიძის მშობლიურ სოფელ ხოდესში ტრადიციად ქცეული ეროვნული ჭიდაობის ტურნირის ცნობილი ფესტივალის ე. წ. გვიმრავლეულის სახელობის ტურნირი ამასობაში უკვე ეპიცხოსნად შეიძინა. ტურნირის დილისკენ ორი საათით ადრე, პასპანაქის ხიდის მიმდებარედ, საჭიდაო ხარბიელთა გარშემო ხალხის მოყრაა თვი. ბიწერად ტრიბუნებით წარმოდგენილ და ასპარეზობის მოწამულეთა გამოსულებენ ჭაღარა და ულაზარა ხალხით.

და აი, სიგნალ სიგნალ დაარეკა ცენტრალმა სატელეფონ, მაყურებელთა პოპულარმა ყიჟინამ.

გამართულმა და თანამოვარ ეულმა ორთქმენტ მოჭიდავეთა მოედანზე გამოსვლა — ხოდესი მოჭიდაოსნის ბედნიერი ბავშვობის ოცნებაც ასრულებული ეროვნული ჭიდაობის მეფეთა მოედანზე გამოსვლა. თავდაპირველად წარმოგიდგენთ მოედანზე ა. პასპანაქის, ნინოწმინდის ტექნიკუმის დირექტორი ბატონი ზ. ზედგინიძე. შემდეგ ეს ტურნირის გეთილშობილი მეგობრები ე. ბერიძე (ნინოწმინდა) და ე. ფირცხალავა (ფოთი) ორთქმენტ ორ-ორ წუთიან ბოლოს ჭიდაობენ. ორივე მოჭიდაოსანი მაგრად ჩანან. ორივე მოჭიდაოსანი მაგრად ჩანან. ორივე მოჭიდაოსანი მაგრად ჩანან