პროლეტარიანო ყველა ქვეყნისა, შეერთდით!

ლელო

№ 123 (5932)

25 ივნისი, პარასკევი

შაბათი, ივნისი 3 აპ.

საქართველოს სსრ მინისტრთა საბჭოსთან პროფესიული ტექნიკური და სპორტული ორგანიზაციების და კომკავშირის რესპუბლიკური საბჭოს ორგანო

ЛЕЛО

Орган Комитета по Физической культуре и спорту при Совете Министров ГССР и республиканского Совета профсоюзов

გაზეთი გამოდის 1934 წლის 13 აპრილიდან

ამხანაგი ლ. ი. ბრეჟნევი მოსკოვს დაბრუნდა

ხუთ ცენტნერიანი კომიტეტის გენერალური მდივანი, სსრ კავშირის უმაღლესის საბჭოს პრეზიდიუმის თავმჯდომარე ლ. ი. ბრეჟნევი 22 ივნისს მოსკოვში დაბრუნდა საერთაშორისო სადღეგრძელო ვიზიტით იუგოსლავიის სოციალისტურ ფედერაციულ რესპუბლიკაში მოეწყობების საერთაშორისო მიუვლენ.

ლ. ი. ბრეჟნევთან ერთად დაბრუნდნენ სკკპ ცენტრალური კომიტეტის პოლიტბიუროს წევრი, სსრ კავშირის საგარეო საქმეთა მინისტრი ა. გრომიკო, სამხედლების მინისტრი ა. ბეგიცკი და ბულგარეთის სახალხო რესპუბლიკის მინისტრი ს. პატოლიშევი, სკკპ ცენტრალური კომიტეტის გენერალური მდივნის თანამშრომელი ა. ალექსანდროვი და ა. ალექსანდროვ-ანტონოვი, სკკპ ცენტრალური კომიტეტის საერთაშორისო ინფორმაციის განყოფილების გამგის პირველი მოადგილე ვ. ზაგლადინი, საგეგმო განყოფილების ინსტრუქტორი ნ. ტიხონოვი, სსრ კავშირის მინისტრის მოადგილე ა. კოლესნიკოვი.

სსრ კავშირის სახელმწიფო და პარტიული ხელმძღვანელობის მეთაურებს ამხანაგ ლ. ი. ბრეჟნევს, ა. ა. გრომიკოს, ა. კირილენკოს, ვ. ვ. შჩერბიცკის, ნ. სუსლოვის, ფ. ულატოვის, ა. პ. პეტროვიჩევის, ვ. ნ. ტიხონოვის, ნ. კოსიგინის, ა. ნ. შელეპინის, ვ. ვ. ფურცევის, ნ. ნ. პეგოვის, ნ. ა. შიბაევის, ნ. შ. შამლიაშვილის, სკკპ ცენტრალური კომიტეტის ა. ნ. პონომარიოვის, ა. ფ. დობრინინის, ვ. ვ. გროშევის, ვ. ნ. ეროფეევის, ს. ვ. ცუკასოვის, სკკპ ცენტრალური კომიტეტის სპორტული ორგანიზაციების განყოფილების გამგის მოადგილე ვ. ნ. სოლოდოვნიკოვის, სკკპ ცენტრალური კომიტეტის ინსტრუქტორების ა. ა. ნიკიტინის, ა. ნ. ნიკოლაევის, ა. ნ. ნიკოლაევის, ა. ნ. ნიკოლაევ

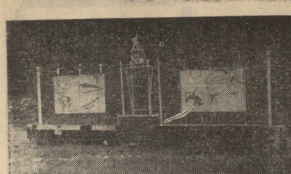

სპორტული ბაზების მშენებლობა — № 1 პრობლემა

გზაზე გამოფენილი სიმახინჯე

ბერკოშიდანაც ბაკურიანისკენ მიმავალი მიხვედრ კაცს ჭაობკენული მარშრუტი ეგონება. ორ ნაბიჯზე ერთხელ ხვდება ორღობეს. თვალში ეცემა ბეტონის ბადით შემოღობილი ვეიიანი სოფლის ხატი. ტურისტიც ხშირად ორი ნაბეჭდის, კალაპოტებით ირხევა ბოდი და ცდილ რამდენიმე ატრიბუტს ამშვენებს. ფეხი წუმით, შესასვლელთან, ოქტომბერიანი ლეიტნანტი ამაოდ ეძებს ნაკვალევს. ის ბანაობისას ამბობდა სპორტის ფედერაციის ბანაკები ვერაფერებს ეძლევა უფრო ძლიერებს.

ქირეულმაგალით კმაყოფილი იყო ქრებს: სპორტული ბაზების მშენებლობის დაუწყობით და ალპიან ბილე სეზონის შეწყობაც გაზდებულია. მხედრიც, ვისაც ამაგე გზით ხუთიოდე წლის წინათ ვიმგზავრეთ, კარგად იცის, ეს „ბილე" რასაც ნიშნავს.

ბორჯომიდან შუშის ქარანაში რაიონამდე ავტობუსით ერთი საათია. დიდ საქართველოს ცენტრალურ ავტობაზაზე ბილეთის ფასი 1 მანეთი და 20 კაპეკია. ამ ფულით ორ ადამიანს ორ საათში ბორჯომიდან ბაკურიანში ან ფრენაში ორ საათში ბორჯომიდან ბაკურიანში გადაიყვანენ. ეს ფული ბაზების მშენებლობაზე ხარჯდება. ამ ფულით ბაზების მშენებლობა ორ ნაბიჯზე ერთხელ ხდება. ამ ფულით ბაზების მშენებლობა ორ ნაბიჯზე ერთხელ ხდება. ამ ფულით ბაზების მშენებლობა ორ ნაბიჯზე ერთხელ ხდება.

ბორჯომში

ვინ ვის?

ლევან. ცენრალური სტადიონი „დრუჟბა". 22 ივნისი.

„ცრარატა" (ლევან) — „დინამო" (თბილისი) 0:1 (0:1).

„ცარატა": ზვოონიცკი, როდინი, პოტაჩნიკი, ჩორბა, ბონდარენკო, ბორკოვსკი, ლიახოვი, დუბინინი, დანიელიანი (ცარატელი), ვოლკოვი (სატრონიდი), ტრიფონოვი.

„დინამო": გოცია, ხოხაშვილი, კანთელაძე, ხიხიაშვილი, კოტრიკაძე (ორონოვი), მ. მამიაშვილი, ბ. ქანკია, ნელეხანაძე (ჩუკაძე), უოფანინი, შენგელაია.

მსაჯი ე. სპირინი (ლენინგრადი). გაფრთხილებული არიან ბრთვალური და ხიხიაშვილი.

დუბლიორები — 1:1. გოლები გაიტანეს საფრთხოვან (ლევან) და მინაშვილმა (თბილისი).

შემდეგი ფაბრიკელ და სანიტარულ ეკიპაჟებში წასული ლევანელი ფეხბურთელები ვერ გამოიცნეს სტუმრობა კიის ადგილის რანდევიზე მესამეკერძოდ. თანაც ათას იერიშებს თბილისელთა დაცვა ერთხმად იგერიებდა. ერთადერთი გეფეროდა ბედმა ცოტა. როცა ხახერეიშვილ შტანგისას თვითონ ვერ გაიგონა ბურთი, მას საკუთარ კარში მიიღებ. ამიტ მოგვიანებით ერთ-ერთი ფეხბურთელი კიმენტშტანგთან გადადგომებდა. ეს ჩინებულად გააკეთა ყოფილმა, რომელმაც შტანგთან კარის მაძიებლად მიიღო ბურთი. ლეველები მცდელობა და მაინც ვერ, რომ ფიქრი ბურთს კარის ხაზის ახლოსულად ჩაჩნდებოდა და ჯამიჭირებით ფრთხილად ბურთი

გისურვებთ წარმატებებს!

ᲓᲘᲓᲘ ᲛᲐᲔᲡᲢᲠᲝᲑᲘᲡᲜᲘ ᲙᲝᲚᲔᲒᲔᲑᲘᲡᲜᲘ ᲛᲔ-60 ᲬᲚᲘᲡᲗᲐᲕᲘᲡᲐᲓᲛᲘ ᲛᲘᲛᲬᲔᲠᲔᲑᲡ ᲓᲘᲔᲒᲝ ᲛᲐᲙᲐᲠᲝᲕᲘᲡ ᲙᲝᲚᲔᲒᲔᲑᲡ ᲛᲘᲜᲘᲐᲢᲣᲠᲘᲡᲗᲕᲘᲡ ᲓᲘᲔᲒᲝ ᲛᲐᲙᲐᲠᲝᲕᲘᲡ ᲙᲝᲚᲔᲒᲔᲑᲡ

60 ᲬᲚᲘᲡᲗᲐᲕᲘᲡᲐᲓᲛᲘ

დავალება № 5

ᲐᲛᲝᲪᲐᲜᲐ № 7

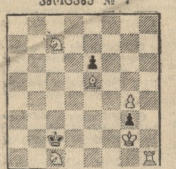

თამაში თორ სულაზე

ᲓᲐᲒᲘᲓᲘ № 5

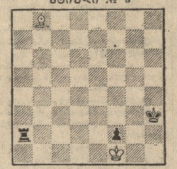

თეორები ეიიმს ალენთ

ᲞᲝᲖᲘᲪᲘᲐ № 3

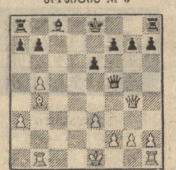

სულა თეორებისაა

ᲨᲔᲙᲘᲗᲮᲕᲔᲑᲘ:

1. პირველი ნოემბერს შახსაზე ჩარიგდენ ეზნაზე, ალბორი, გამოცემის წელი.

2. ვინ იყვნენ უფლაზე ბეჭერი სსრ კავშირის ჩემპიონები ვითო და ქალთა შორის (რამდენჯერ)?

3. ოთხის და ვინ გამარჯა პირველი საქართველოში — ხაკურნო ან სტრაუმორიტი კონკურენცია ტანიფების შედეგებში?

●

პასუხების მიღების ბოლო ღღეა (საფოსტო შტამპების მიხედვით) **29 ᲛᲐᲘᲡᲘ.**

ლიდერობენ...

ᲡᲮᲕᲐ ᲙᲐᲕᲨᲜᲔᲑᲘ (ეს. ელენეს 28 მაისის ნომერი) შეიკრიბა 5 ივნისს ლიტონების ზ. ჯუღაიშვილი (ზენიტი) — 81 ქულა, ჩ. ქანიე (ზენკამპიონი რაინის, სოფ. ქვემო ზესხენი), კ. ბიძინაშვილი (ლენინგრადი), ი. ლიპარიანი (თბილისი) — 80-80, ნ. ტატაშვილი (რუსთავი) — 76, ჩ. ზიმბაძე (ალტა) — 73, ნ. კობაქე (ბათუმი) — 72, ვ. ნოღოლიშვილი (ქუთაისი) — 71, გ. ყაზარიე (ონიკე ლენინი) — 70, ი. ბეჭიაშვილი (სიღნაღის რაიონი, სოფ. ფელით ახალი) — 69, ჩ. ჯუღელი (ონჩაშინერი) — 68, ვ. ზედაზნიანი (ბათუმის რაიონი, სოფ. ჩაქვი), ი. ზაქარეიშვილი (ონიკე ლენინი), ჩ. ბიძინაშვილი (ონიკე ლენინი), ნ. ჩხარტიშვილი (ონიკე ლენინი), ნ. ჩხარტიშვილი (ონიკე ლენინი), ნ. ჩხარტი