პროლეტარიელ ყველა ქვეყნისა, შეერთდით!

ლელო

№ 183 (5992)

1977 წ. 17 სექტემბერი, შაბათი.

ფასი 3 კაპ.

საქართველოს სსრ მინისტრთა საბჭოსთან არსებული შიშულტურისა და სპორტის კომიტეტისა და პროფსაკავშირთა რესპუბლიკური საბჭოს ორგანო

ЛЕЛО Орган Комитета по физической культуре и спорту при Совете Министров ГССР и республиканского Совета профсоюзов

გაზეთი გამოდის 1934 წლის 13 აპრილიდან

საქართველოს სსრ ახალი კონსტიტუციის პროექტის მოსამზადებელ კომისიაში

13 სექტემბერს საქართველოს კომპარტიის ცენტრალურ კომიტეტში საქართველოს სსრ ახალი კონსტიტუციის პროექტის მოსამზადებელი კომისიის თავმჯდომარის, საქართველოს კომპარტიის ცენტრალური კომიტეტის პირველი მდივნის ე. შევარდნაძის თავმჯდომარეობით გაიმართა ამ კომისიის ქვეკომისიების თავმჯდომარეთა თათბირი.

თათბირზე განხილულ საკითხთა, თუ როგორ მზადდება საქართველოს სსრ ახალი კონსტიტუციის პროექტი.

სხდომაზე მოისმინეს „საზოგადოებრივ-პოლიტიკური და ეკონომიური წესწყობილების საფუძვლების" კარის ქვეკომისიის თავმჯდომარის — საქართველოს სსრ უმაღლესი საბჭოს პრეზიდიუმის თავმჯდომარის პ. ბელაშვილის, „სახელმწიფოს და პიროვნების" კარის ქვეკომისიის თავმჯდომარის — საქართველოს სსრ მინისტრთა საბჭოს თავმჯდომარის შ. პატარაიძის, „საქართველოს სსრ ეროვნულ-სახელმწიფო წყობილების" კარის ქვეკომისიის თავმჯდომარის — საქართველოს კომპარტიის ცენტრალური კომიტეტის მდივნის ჯ. პატიაშვილის, „სახალხო დეპუტატთა საბჭოებისა და მათი არჩევნების" კარის ქვეკომისიის თავმჯდომარის — საქართველოს სსრ მინისტრთა საბჭოს თავმჯდომარის პირველი მოადგილის შ. ჭიკვანის, „სახელმწიფო ხელისუფლებისა და მმართველობის ორგანოების" კარის ქვეკომისიის თავმჯდომარის — საქართველოს კომპარტიის ცენტრალური კომიტეტის მდივნის ზ. ჩხეიძის, სარედაქციო კომისიის თავმჯდომარის — საქართველოს კომპარტიის ცენტრალური კომიტეტის მდივნის მ. სირაძის, „მართლმსაჯულების, არბიტრაჟისა და საარბიტრაჟო მედიმდედ ლოგიოს" კარის ქვეკომისიის წევრის — საქართველოს კომპარტიის ცენტრალური კომიტეტის აღმინისტრაციული ორგანოების განყოფილების გამგის ზოადგილის ბ. ტყემალაძის, „საქართველოს სსრ ეკონომიკა, ალმის, ბიმლისა და დედაალაქის" კარის ქვეკომისიის წევრის — საქართ�ველოს კომპარტიის ცენტრალური კომიტეტის „ეკლერესის განყოფილების გამგის ა. ალეშელიძის, საქართველოს სსრ უმაღლესი სასამართლოს თავმჯდომარის ა. ჯარანამის ინფორმაციები.

თათბირზე აღინიშნა, რომ საქართველოს სსრ ახალი კონსტიტუციის პროექტზე მუშაობა ძირითადად დამთავრდა. ამ პროექტში ისახა სსრ კავშირის ახალი კონსტიტუციის პროექტების ძირითადი დებულებები, მეცნიერული დასაბუთები, რომლებიც მოცემულია სსრ კავშირის საკონსტიტუციო კომისიის თავმჯდომარის, სკკპ ცენტრალური კომიტეტის გენერალური მდივნის, სსრ კავშირის უმაღლესი საბჭოს პრეზიდიუმის თავმჯდომარის ლ. ი. ბრეჟნევის მიერ სკკპ ცენტრალური კომიტეტის 1977 წლის მაისის პლენუმზე გაკეთებულ მოხსენებაში, წარმატებანი, რომლებიც რესპუბლიკამ მოიპოვა კომუნისტურ მშენებლობაში ამჟამად მოქმედი საქართველოს სსრ კონსტიტუციის მიღების შემდეგ განვლილი დროის მანძილზე, მოკავშირე რესპუბლიკების გაზრდილი კომპეტენციები, ჩამოყალიბებული ჩვენი სახელმწიფოს არა მარტო ეკასსრნრი არსის გამომხატველი სოციალისტური წყობილების ზოგადი პრინციპები, არამედ აგრეთვე განვითარებული სოციალისტური საზოგადოების ძირითადი ნიშან-თვისებები, ასახულია სახალხო მეურნეობის ხელმძღვანელობის პრინციპები, სოციალისტური დემოკრატიის შემდგომი განვითარება, გაფართოება და გაღრმავება. გაეცალა უფრო სრულად არის ჩამოყალიბებული მოქალაქეთა პოლიტიკური უფლებები და თავისუფლებები, გათვალისწინებულია იმ სოციალურ-ეკონომიკური უფლებების ფართო კომპლექსი, რომლებიც ადამიანთა ცხოვრების თვით საფუძვლებთან არის დაკავშირებული.

თათბირზე გადაწყდა შეიქმნას სამუშაო ჯგუფი საქართველოს სსრ ახალი კონსტიტუციის პროექტის მოსამზადებელი კომისიის ქვეკომისიათა მიერ წარმოდგენილ ტექსტზე მუშაობისათვის.

საქართველოს სსრ ახალი კონსტიტუციის პროექტი გამოქვეყნდება საქართველოს მშრომელთა საყოველთაო განხილვისათვის.

თათბირის შედეგები შეაჯამა საქართველოს სსრ ახალი კონსტიტუციის პროექტის მოსამზადებელი კომისიის თავმჯდომარემ, საქართველოს კომპარტიის ცენტრალური კომიტეტის პირველმა მდივანმა ე. შევარდნაძემ.

თათბირის მუშაობაში მონაწილეობდნენ საქართველოს კომპარტიის ცენტრალური კომიტეტის მეორე მდივანი ბ. კოლბინი, საქართველოს კომპარტიის ცენტრალური კომიტეტის ორგანიზაციულ-პარტიული მუშაობის განყოფილების გამგე ს. სპბრიშვილი და საქართველოს სსრ სოფლის მეურნეობის მინისტრი ნ. ჭითანავა. (საქინფორმი).

სსრკ-ის ტურისტული ფედერაციის ეროვნული ბიურო

„მარათონი" საფარიკაო ლარბაზში

წელს ჩვენი რესპუბლიკის თანამედროვე ფუძეფიდეები საქართველოში სპორტის ამ სახეობის დამკვიდრა-კულტივირების 25-ე ნლისთავს აღნიშნავენ.

სიაზარტეთა აღმინაზეს, რომ ფრაგედ 25 წლის წინათ საბჭოთა კავშირის ოლიმპიური ნაკრების კანდიდატად დასაბამეული თბილისელი ოფეგრ მაზეკიანიდ.

ოფეგიდანაა დაკავშირებით საბჭოთა კავშირის სპორტსმენტა და თანამედროვე ფუძეფიდის საკავშირო ფედერაციამ გადაწყვიტეს სსრ კავშირის ზეკვანძული ფუფიერი ძარეკლობა თბილისში ეკავშირათ.

...ეამელ ოფიციალის სკარაგი ალეო საკავშირო პირველობამ თანამედროვე ფუძეფიდეში. თბილისში სასპარეზოდ ყველა მოკავშირე რესპუბლიკის, მოსკოვისა და ლენინგრადის ფუფიები ჩამოფიდნენ. ეკონომიკა, ფინანსა და მოსკოვის ეკონომიკურ ინსტიტუტის კოლეკტივი ეარსებენ ორ-ორი კოლეკტივი ეარსებენ მეკიბრეობაზე.

ამ ეამ ეაზეა ითქვა, რომ თანამედროვე ფუძეფიდის ამეფი ეკისკეალეკეი, ამე, როგორც ამი ეაზოდენ, „ეუთი ლიბრალი" ჩანდეთა ამეფი თავეფილლობა თბილისელ მაკეიანეკეს ან ამ სოფს. ამ კრიან ამოფილის ბაყეზის ჩემპიონი, სპორტის დამსახურებული ოსტატი ა. ფეკეფოვი, სსრ კავშირის ოფეგრის ჩემპიონი, სპორტის დამსახურებული ოსტატი ვ. ფეკეფოვი, რომელიც ეუსეთის ფეფეეაციის ლიდერ-ბამ ალეეს, საერთაშორისო კლასის სპორტის ოსტატი, ეკრანიელი ფ. ფეკეკოკეი ფა ხეს.

ალსანიშნავია ისიც, რომ ეს ფუფიეაკრება ეკუანასეული რეკორდიანის ეკონომიდეეს ბაყეზის ჩემპიონობაში ეკის ფა ამეკეკ. ბეფეეფდაფ ითქა, რომ თბილისის ტეფნიკეი ეკეფილი, ფიდი ეკრიადეეეა ეიონთა ეირად ანპარეზოფაბაა. ამთ ეუმეტეს, რომ სსრ კავშირის ნაკრები ეკეფი საკავშირო ბირეკლეთის ფედეფეეის ბიუფეფეთ ეუნდა დაკომპლექტდეფეს.

...თანამედროვე ფუფიეიდეთა ამპარეზოფა ფარიკაობათ დაიეეკო. მოიგეკეკეკი იკო ეს ფეკ სპორტსმენთაგეკ. 10 ფაათ. ბანმაკეფაფ ითქა, რომ 50-ფეკ ბრანეის ჩაკარაკა ფოეფდა...

ბეკრნაკ ეკეფე ეკეკეკი ამ „მარათონში", ეეფდა-ეაეეთ ფაკეფ ეეფდეეეა ალეფნეეა ამ ფიდეკ. თეკიდ ეკმაკეკეკეკ, ეეფილდ ეეფილ ამოკეკ ეკეეეს (და ეეკეეს) ეოყოფეეეკა, ანე ორთაპარკოლეკის 70 პრიეკეკეკს ეოფეკეა, ეს ფუფიეიდეკი ფაფყარ-ინ I ეკეეეის ეკეეეი ი. ბუეეკეკეკეკ კანეეეი.

(დასასრული მე-4 გვ.).

მეგობრულ პრემიათა სპარტაკიადაზე

ბაკანას, 15 სექტემბერი. თავისუფლების ტუნტელის ფართო საზოგადოებრიობის, ეა სპორტის მოყვარულების ფიფი ინტერესი გამოიჩინა ბეგობრული ფრანთა IV საკავშირო სპარტაკიადამ. სპორტსმენებიკ მათზე დამკვიდრებულ ოფეკეეს ფაფალი ფაფეეეეეს ეეეეეეეა ამარილებენ.

ბმლეოსანთა ფეკრბალაზე „ეეეეეეეს ეეეეეეე

სოფლის სპორტი: პრობლემები, პერსპექტივები

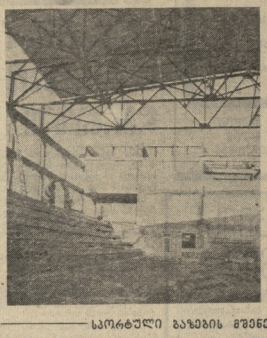

კომპლექსი — სკოლაში

ასპინძის რაიონის სოფლებსა და თვით ასპინძაში დიდი აღტაცება ეფინთა ახალ სკოლების სპორტულ კომპლექსების ირგვლივ.

ამის ნათელ დადასტურებად კარბოიოლის ახალი საშუალო სკოლა (დირექტორი ი. მაჭარაშვილი), რომელიც ასაკ სულ ახლახანს, 1 სექტემბერს პირველად გაღებ კარი ნორჩებს.

სკოლა 576 მოსწავლისთვის არის განკუთვნილი. აქეს შესანიშნავი სპორტდარბაზი ეასაფეფლებია და ინვენტარის ზესანახი თითქოს ეზეში.

ეს ეზეში ბეტონისა და ასფალტისგან ეაგია, მარტივი ეზეში ფრენბურთისა და კალათბურთის მოედნები, ფეხბურთის მინდორი, სპორტული ორმო და სპორტი ბიჯიანი მოედნები. ფეხბურთი — ორსაფეხური, ტიპი, ეფრო, ტანვარჯიშელი ეეფელი, საკეთო ეეეიბეეა... ერთი სიტყვით, სკოლაში ყველა პირობა შექმნილი ფიზიკურ-სპორტიული მეშვიბის ფართოდ გაშლისთვის.

ა. ანასაშვილი,
(ჩვენი კორ.).

სასტრე.

ეროვნული მუშაობიდან

ასპაზრის რაიონის სამზეფრო კომისარიატი ამეფრი კიდრნრნრნ რაიონის საშუალო სკოლების ფიზიკურ მასწავლებლებთან, რის გამო რაიონში მოსწავლეთა სამხედრო-პატრიოტული და სპორტული მომზადების ფონე საოსაფო ფარეზე ფდას.

ეეეეამდელთა მიეწრისა და გაწვევის პეტრიოტი კომისარიატში ახალგაზრდებისთვის სპორტულ ღონისძიებებს აწეობენ.

ამ კეკო სამეფს ხეფმძღვანელობენ ბაფერის რაიონის სამხედრო კომისარი, პოფეპოლკოვნიკი ვ. ბეფრ ფარეზ, და პირველადი პარტიული ორგანიზაციის მდივანი, კაპიტანი ტ. ბორდაეაე.

ა. როსტოფაშვილი.

ფარეზა „ელოქვენრნის" რაიონაეეს თასის გეოფიაეეზეა ფეხბურთში. გეიმარეეეეს ნიგოოთელეზმა.

სოფლის ფაბაეზრდოენის რაიონეკი სპორტული თამაშეზის პროგრამით გათვალისწინებული კალათბურთში ეეეე

ევროპის დიდი საფეხბურთო დღე

ჩემპიონთა თასი

„ბენფიკა“ (ლისაბონი, პორტუგალია) — „დორპედო“ (მოსკოვი, სსრ კავშირი) 0:0.

ლისაბონი. „ბენფიკას“ სტადიონი. 14 სექტემბერი.

„ბენფიკა“: ენეტა, პიეტრი, უმბერტო, ალბერტო, ეუროკი, შუტ, ფენე, ტონი, ვიოზე ლუისი (ლი

ფეხბურთი

მეორე ლიგა

13 სექტემბერს შეეხვა II ლიგის IV ზონის ეკიპაჟის მორიგი ტურის „ლაქსაფრი შეხვედრები.

„ფილა" (გორი) — „დინამო" (ბათუმი) 1:1

საკურთხევი მფლობარეობა ორივე გუნდს ითქვეფდა ვითარება ძალიან სრული მობილიზებით და მოცეი ნებისყოფლობით. ეს გამოაკეთარი ითქმის მასპინძლებზე, რომელნიც, ფილიალის ეფექტიანი, სანიფოდ ნოსაბი ერიან მოქცეული.

მაგრი, მარადელ, ძალზე სასიტყვერეი და შეუპოვარი გამოიჩეკ. ორივე გუნდის მოდალი ტკბილი ეანალიზარ, ზეგეკეეი ხშირად წარმოიეეა ხან ერთ, ხან მეორე კართან. ამ ორთაბრძოლაში რამდენიმე ხელსაყურეი მფლობარეობა შეეანშთა „ფილის" ფაფალმპლელეს, მაგრამ გადაწყვეტელ სიტუაციეეში ისინი უზუსტობას იიენიენენ და კარგადენენ კარგ მომენტებს. სამაგიეროდ, 37-ე წუთზე ფინამეეეი ბეგანიე სწორადეე ბეკეეს მიპირდაპირ მეეეეეეე ბეკეეეეეე