ᲓᲘᲓᲔᲑᲐ, ᲡᲐᲛᲨᲝᲑᲚᲝᲕ, ᲨᲔᲜ ᲗᲐᲕᲘᲡᲣᲤᲐᲚᲘ!

ᲙᲐᲠᲗᲣᲚᲘ ᲤᲘᲖᲘᲙᲣᲠᲘ ᲙᲘᲜᲝᲜᲐᲮᲕᲘᲗᲘ

ᲙᲐᲠᲗᲚᲘᲡ ᲡᲐᲮᲔᲚᲛᲬᲘᲤᲝ ᲙᲝᲛᲘᲢᲔᲢᲘᲡᲐ ᲓᲐ ᲡᲞᲝᲠᲢᲘᲡ ᲡᲐᲥᲐᲠᲗᲕᲔᲚᲝᲡ ᲠᲔᲡᲞᲣᲑᲚᲘᲙᲘᲡ ᲡᲐᲑᲭᲝᲗᲐ ᲙᲝᲛᲘᲢᲔᲢᲘᲡ ᲙᲐᲚᲔᲜᲓᲐᲠᲘ

ᲙᲐᲠᲚᲝᲡ ᲛᲐᲠᲥᲡᲘᲡᲐ ᲓᲐ ᲔᲜᲒᲔᲚᲡᲘᲡ ᲡᲐᲮᲔᲚᲝᲑᲘᲡ ᲛᲔᲪᲜᲘᲔᲠᲔᲑᲐᲗᲐ ᲐᲙᲐᲓᲔᲛᲘᲘᲡ ᲡᲐᲥᲐᲠᲗᲕᲔᲚᲝᲡ ᲤᲘᲖᲘᲙᲣᲠᲘ ᲙᲣᲚᲢᲣᲠᲘᲡ ᲡᲐᲮᲔᲚᲛᲬᲘᲤᲝ ᲙᲝᲛᲘᲢᲔᲢᲘᲡ ᲓᲐ ᲡᲐᲥᲐᲠᲗᲕᲔᲚᲝᲡ ᲞᲠᲝᲤᲡᲐᲘᲣᲜᲘᲝᲜᲔᲗᲐ ᲡᲐᲑᲭᲝᲗᲐ ᲙᲐᲕᲨᲘᲠᲘᲡ ᲡᲐᲮᲔᲚᲛᲬᲘᲤᲝ ᲪᲔᲜᲢᲠᲘ

ᲡᲐᲥᲐᲠᲗᲕᲔᲚᲝᲡ ᲡᲡᲠ ᲤᲘᲖᲘᲙᲣᲠᲘ ᲙᲣᲚᲢᲣᲠᲘᲡᲐ ᲓᲐ ᲡᲞᲝᲠᲢᲘᲡ ᲡᲐᲮᲔᲚᲛᲬᲘᲤᲝ ᲙᲝᲛᲘᲢᲔᲢᲘᲡ ᲓᲐ ᲡᲐᲥᲐᲠᲗᲕᲔᲚᲝᲡ ᲠᲔᲡᲞᲣᲑᲚᲘᲙᲘᲡ ᲡᲐᲑᲭᲝᲗᲐ ᲙᲐᲕᲨᲘᲠᲘᲡ

ობიექტივშია აზმეტის რაიონი

მეტი უურადღება უნდა დაეთმოთ ფიზიკური კულტურის და სპორტის განვითარებას სოფლად. აქამდე საკმაოდ ბევრი პროგრამა გვაქვს. სრულად ვართო გაკანება უნდა მიეცეს სპორტის ხალხურ-პროფესიულ სახეობებს, მასობრივ სპორტულ ღონისძიებებს, ფიზკულტურული დღესასწაულებს. უფრო ეფექტიანი დახმარება უნდა გაუწიონ სოფელს ჭალაკიდლას შუაშეზას.

რესპუბლიკის პარტიულ-საბჭოთაგნო პატივის 1977 წლის 2 ივლისის კრების გასალებიდან.

მასწავლებლები

ქვეყნიერების სკოლა — ორსართულიანი. ეზოს ერთ კუთხეში, ბალავანთან ქარით დაფარული. სასკოლო ოთახებსა და ფერენციანთ სახლისკენ სუნი ტრიალებს. ეკალეთლებულ ეზოში გადარჩენილ ხეებზე ჩამოკიდებულ ბაკნებს

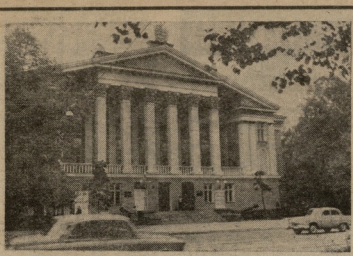

ტალინი, ბრძოლა ფინალის საბჭურისთვის

სურათებზე: 1. ბალტიისპირელ მეშვიდეკურსელ სანდი ტალინში, სადაც მიმდინარეობდა ბრძოლა ქალაქის მსოფლიო პიონერიის პრეტენდენტთა ფინალის საჭურისთვის; 2. მაია ჩიბურდანიძე თავის მწვრთნელთან, დოქტორ ალ. გუდელიანთან ერთად არჩევს უკვე მეორედ გადადებულ, მეთოთხმეტე პარტიას; 3. ტალინელის ყურადღება გაიპყრო ელენე ახმეტელაკიას მხამ: „ფოკუსნიკით ვაიმე!“; 4. სახატვრო „ეარაც“, რომელიც მახპიონობისა და ვიცე-ჩემპიონად ქალაქში ჩასული მოჭადრაკე გოგონას, მის მწვრთნელსა და მაია ჩიბურდანიძეს საჩუქრად გადასცეს; 5. თამაშობის ატრიაქრები. მსოფლიო ჩემპიონობის პრეტენდენტობა (ცენტრში) მაია ჩიბურდანიძე სკოლის ამხანაგებთან.

●

ჩვენი სპეციალური კორესპონდენტის ფ. ყოფორაშვილის ფოტოები.

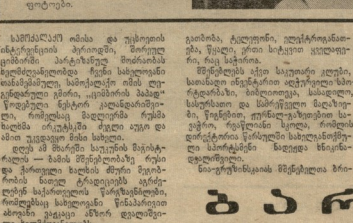

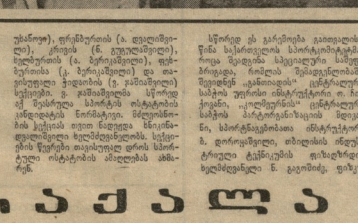

ბარაქალა მათ შემართებას

ბუთი დღე ბაქელებთან

ბაქოს მორის ბაღებში მსოფლიო ჩემპიონობის პრეტენდენტთა ბანდეროლი ხალხი შეიჭრა. მაია ჩიბურდანიძის ტრიბუნებზე ტრიალებლივის ლტოლვილი. ბარაქალა! მოიმარჯვა ბიჭებმა ჩემი სახელიანი ლანჩებისთვის, სამოცდაერთ ათის ლეგენდარული ჭიქით, „ცივშორის ბაბაც“ ჭიდაობენ ნერვიული ბადეროვანი. ჩიბურდანიძე ბედნიერია. ბედნიერია, რომ ბაქოში ჩამოვიდა. ბედნიერია, რომ ბაქოში ჩამოვიდა ჩემპიონობის ტიტული

ფეხბურთი '77

უმაღლესი ლიგა

გვშენიერი უმაღლესი ლიგის ფეხბურთელთა ჩემპიონატში გამამაო ორი მატჩი.

შეკრებების ლიდერები კიევის დინამოელები სტუმრად თამაშობდნენ ლუგანსკში ლოკომოტივის „წინააღმდეგ“. შეხვედრა დამთავრდა ფრედ 1:1. ავტორმა გამსწრე კიეველმა მლოშნამა (ეს მისი მეოთხესეზონე გოლია ჩემპიონატში), ხოლო მეორე ტაიმში ლუგანსკელები გაქვთანდნენ.

მოსკოვის დინამოელებმა უმასპინძლეს დნეპროპეტროვსკის „დნეპრს“. 90 წუთის განმავლობაში გუნდებს ვერ გაეხსნა გოლის კარიბჭე — 0:0.

II ლიგა

გუშინწინ შედგა IV ზონის ფეხბურთელთა ვერხვის საკლასო პირველობის 39-ე ტური. გაგაცნობთ ზოგიერთ შედეგს: „ლოკომოტივი“ (სამტრედია) — „სპარტაკი“ (ონისეთი) 3:0, „სპარტაკი“ (ქუთაისი) — „დინამო“ (ზუგდიდი) 0:1, „ტორპედო“ (ბათუმის ჩაქრა) — „ფოთი“ (ბათუმი) 2:1.

I ჯგუფი

„იბერია“ (სანქერე) — „მეტალურგი“ (ზესტაფონი) 1:1. მსაჯი თ. ლილაძიანე (თბილისი).

თამაში სამხრეთელთა უპირატესობით მიმდინარეობდა და ანგარიშიც 2-0 წუთზე მათ გაახსნეს (დეკალონე). 32-ე წუთზე ზესტაფონელებს გლეხანოვის თანამგოლიობა აღადგინა.

„სკური“ (წალენჯიხი) — „სპარტაკი“ (ცხინვალი) 2:0. მსაჯი ა. ხარატაშვილი (თბილისი).

ანგარიში გახსნა ჭაბანიამ, ხოლო შემდეგში შენდა კორძაიამ ორმაგი ზუსტი დარტყმით. ცხინვალელებს რამდენჯერმე ქნინეთი ბეღსაყრელი მოეპარებათ, მაგრამ გარ გამოიეღეს.

„ლოკომოტივი“ (ხაში) — „ჯარული“ (ჭიათურის რაიონი) 2:1. მსაჯი თ. კოკაია (ფოთი).

„დურუჯი“ (ცაგერი) — ფოს-კულტურის ინსტიტუტი (თბილისი) 2:0. მსაჯი ნ. წერეთელი (ფოთი).

მასპინძლების ორმაგი მე-4 წუთზე გოლით დაიჯერეგინა ბ. წერეთელმა. შემდეგში ბედნიერ ეპიზოდს ეწია ბ. ჯიმშელეიშვილი და ბურთი გაატანა.

„ლოკომოტივი (ფოთი) — „მაღარიელი“ (ქიათურა) 2:1. მსაჯი ო. ჭოგოშვილი (ახალციხე).

მაგრი ორმხრივ ეერაფრებში მიმდინარეობდა. ტაიმის ბოლოსკენ ბ. ხალვაში ბაიგანა ბურთი. შემდეგში შეგ-

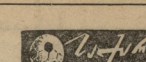

დენ ფილიალს ლეონ ჭაბანიამ თავის კარში შეაგდო ბურთი. 65-ე წუთზე ამავე მცდარმა ორმაგი გაზარდა ანგარიში. თამაშის დამთავრებამდე 10 წუთით ადრე ჭიათურელმა კაციბაძემ ვერ გაიმარჯვა 11-მეტრიანი საჯარიმო.

პოლიტეხნიური ინსტიტუტი (თბილისი) — „მეტალურგი“ (რუსთავი) 2:1. მსაჯი ნ. ამირანაშვილი (თბილისი).

ასპინძლები ბრძოლაში მე-10 წუთზე ჩაერთნენ და ფეხბურთის ბაღნაში გოლი. შემდეგშის შემდეგ ჯერ მეტალურგელმა გაიტანა ანგარიში, შემდეგ მასპინძელმა მეორე ბურთი მოიპარა და მატჩიც კარში.

„იბერიონი“ (წულეკიძე) — „მეშახტე“ (ტყიბული) 1:2. მსაჯი რ. ჩერქეზიშვილი (ხაშური).

ანგარიში მასპინძლებმა გახსნეს (უფუნციან), რაშეც სტუმრებმა ერთხანს ვერაფერი უპასუხეს. ორმაგი გოლით უპასუხეს.

„ეურონი“ (ცხაკაია) — „ნადიკარი“ (ლესვეი) 2:1. მსაჯი ა. ჭელიძე (ბათუმი).

პირველ ტაიმში ცხაკაიელთა ორმაგი გოლებით დაადგინეს ზანგნა და ლ. ლარაძეთან. შემდეგშის ნა-

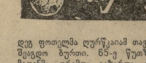

მდვილ სტუმრებმა ერთი გოლის გაქვითვა მოახერხეს (მამეურაძე).

ასკ (თბილისი) — „ნერეხლები“ (ბანარეთი) 4:0. მსაჯი გ. ხეთაგური (ახალციხე).

მაგრი აშკარალია სრული უპირატესობით ჩაგრძელა, თუმცა პირველ ნახევარში ანგარიში არ გახსნილა. მე-60 და 75-ე წუთებზე ჭითაძიამ ორი ერთი გაიტანა (ერთი 11-მეტრიანით). მაგრის მოთამაშეთა ერთ ჯგუფში დაიჭირეს ერთ გოლი გაიტანა.

„ვანათური“ (ბანთელი) — „ამირანი“ (ონისმრიე) 1:1. მსაჯი ზ. ნიზაძე (ქუთაისი).

გამოტოვებული მაგრები

„მაღარელი“ (ჭიათურა) — „ფერეხალი“ (ბანარეთი) 3:2. მსაჯი რ. ტყემალაძეი (თბილისი); „მეტალურგი“ (რუსთავი) — „ნეფტეგაზის“ ინსტიტუტი 0:1. მსაჯი გ. სეფიაშვილი (საქართველო); „სპარტაკი“ (ცხინვალი) — ასკ (თბილისი) 1:2. მსაჯი ი. კოკაია (ფოთი); „ლოკომოტივი“ (ლენტეხი) — „ეურონი“ (წალენჯიხი) 3:0. მსაჯი ა. ქანდელაკი (თბილისი); „ლოკომოტივი“ (ხაში) — „ამირანი“ (ონისმრიე) 0:0. მსაჯი ნ. ნიზაძე (ბათუმი).

გამათანაბრების ცხრილი

მდგომარეობა 13 ოქტომბრისთვის

„მსიერი“	54	21	9	3	75 — 50
„მეშახტე“	53	21	8	4	47 — 25
„ნეფტეგაზის“ ინსტიტუტი	45	19	7	6	47 — 28
„ლოკომოტივი“ (ხაში)	45	19	7	6	44 — 27
„სპარტაკი“	36	17	7	12	45 — 28
„იბერი“	34	15	11	8	47 — 41
„მეგა“	32	14	12	6	50 — 29
„ლოკო“	32	13	11	13	49 — 45
„ეურო“	31	13	10	14	60 — 52
„ლოკომოტივი“ (ფოთი)	35	14	8	13	55 — 36
„ლოკო“	33	12	11	10	35 — 34
„მერცხ.“	34	12	9	13	52 — 37
„სპორანი“	36	11	11	14	34 — 38
„ლოკო“	34	13	7	14	35 — 42
„ნავთ.“	31	11	9	11	38 — 33
„სკური“	33	14	3	16	45 — 53
„ეურონი“	35	12	6	17	41 — 55
„ეურო“	35	12	6	17	41 — 62
„ეურონი“	34	10	10	14	29 — 52
„სალენიკი“	28	10	8	10	36 — 32
„ქ.ონისი“	36	11	6	19	39 — 63
„იბერიონი“	36	9	8	19	38 — 62
„ასკ“	35	9	6	20	32 — 59
„გამთაბრები“	31	4	10	17	24 — 49

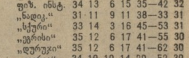

განელილ მაგრებში გაიძვერა წუდიანი — „იბერიონის“ ფორვარდი ბ. უფუნციან და ცხინვალის „სპარკალის“ მოთამაშე ე. ბაკოევი. გაეროზოლებები მიეცათ ორივე ფეხბურთელს. აგრეთვე ვ. კოპაძეს, ბ. მოწიფილიძეს (ონისე — ცხინვალის „სპარკალი“), ქ. უტაიშვილს, ქ. ყურაბიანიძეს (ონისე — რუსთავის „მეტალურგი“).

დამარცხებულიც... გამარჯვებული

ირემი ჩიხლაძე — რეპორტაჟი

9 ოქტომბერს ზუგდიდ დანიშნული ღირს — 7 საათსა და 55 წუთზე ავდი თოფა შე... ცივ სრულიად წყეულებრივი იყო — მოწუნებული, თითქმის ოფლწყალი მცრიან ამ დღეს მაინც მოსდა ავარიულებრივი ამინი თვისი თანსრულობის მანძილზე პირველი დამარცხება ეცვა თბილისის „ერთნიანობის“ ფეხბურთელებს.

— ამ დამარცხების მიზეზები მორჩმენდეთ შემთხვევითობათა გაერთიანებაში ხალიფელთ — ბატონად ამ ბასაზედ სპეციალისტებთან მატჩის შეფერ გამართული სპეციის ფორ. „ერნანტატორ“ ბუნდის ფეხბურთის ფერ დამხმარეებლად ფერ-ნატორებმა თავი იხსნეს.

როგორც გამორკვევა, მოწინააღმდეგის ძალას შეფასებას წყვრნენ და სიმაჭოს მხედველობაში გაიმიღეს. ნამდვილად ასე ფიასურა მაღალი ტემპით და მაღალი ტექნიკით ის ზემოთ ანიშნა, ერთ ნაკლი ჰქონდა: ამ მოთქმის გარეშეულებლის ნაკლი ფეხბურთელის 70-ე წუთის თამაშის ნაკლი ან ტურნირ ნორმალურად მიიჩნიეს შეფილა“ ლანჩერ ლუბანიძე — თბილისელის სპორტის მთავაროთა სამხრივეულის მთავარმა ინსპექტორმა ვალერიან ჭანტანმა.

ასეა თუ ისე, თბილისის „ერნანტატორს“ უძლეველობის მითი გაიფანტა და მთავაროთა“ ვაჭრობის ფეხბურთელებმა ბოლოს შეუძლებელი — კლუბისთვის ჯილდოს მოპოვება. მატჩის შემდეგ მთავარელ ხუთასამდე თაყვანისმცემელს.

— ჯ. ხიში, ბ. ჩიხ მოედანზე გამოცდილი, ბ. ჩიხ ფეხბურთელებს ამ სპორტში ადვილ ადარ დაგროვებენ და გაგანაღნი ბერთით სტრატეგი ადარ შეუწყობენთ — თქვა „ერნანტატორის“ მწვრთნელმა ვალერიან ჭანტანმა. — ბედნიერი ვიქნები, თუ კარიკატურებს ეკიდა ფორიცხველს არა თუ უცნაურს, შეიძლებელ სახალხო კოლეგას, შიფერმა ერთა ერგებლებს.

რაც შეეხება ბატონ ალექსანდრე ნოგარ ქურიკაძეს (რომელიც მეჩ-

ვიდეოს პირველ ხანებში მართლაც ეურეკიკეთი ახტა, რომ „ციხისნიდანაც“ ჩამოიელი გამომეცნობის სპასპრის უფრისის თავის იმეკეთეკის მიერ დაჯარებული ბურთი, სტუმრების სათე თოკები შეიფარეს ბურთი და ეს: ეს რა მოიპარეთ, ვინაი ისეთი ბერთი არ მოიგიარეთა, რომ დამეშიფეთ ბედი სინდისით კარის ხაზს იქით გაგატანინო.

არა, არც მოლად ამეა საქმე, თამაშის დროს საკლიც მოიპარეთ ერთი და ორი ბერთი იყო. სამაგ მოედანზე გამმარჯვებელნი, გაიხარეთ ფეხბურთით ბედნიერებით! ბედის ბედურებელ მოიჭერეს თავი ნიაზ-ერნანტის ბიჭეთ ფერიდანვე და ფორთხე ჯილდოსაკენ, „სიფიის ეფიციალის“ ბედნიერებით ფერ-ნატორებმა ბედნიერებით ფერ-ნატორებმა ბედნიერებით ფერ-ნატორებმა