სალამი მშრომელ კომპლექსის მრავალჭიდში გაზეთ „კომსომოლსკაია პრავდის“ პრიზებზე IV საკავშირო ჩემპიონატის მონაწილეებს!

ᲙᲐᲠᲗᲣᲚᲘᲡᲢᲐᲜᲘᲡ ᲛᲔᲪᲜᲘᲔᲠᲗᲐ, ᲛᲔᲒᲝᲑᲠᲔᲑᲝ!

ᲓᲘᲓᲘ ᲡᲐᲠᲒᲔᲑᲚᲘ

№ 213 (6022)

29 ოქტომბერი, შაბათი.

1977 წ.

ᲤᲐᲡᲘ 3 ᲙᲐᲞ.

საქართველოს სსრ მეცნიერთა საკოსმოსო არაფეთული შეხვედრისა და სპორტის კომიტეტისა და პროფკავშირების საბჭოს ორგანო

ДЕЛО Орган Комитета по физической культуре и спорту при Совете Министров ГССР и республиканского, Совета профсоюзов

გაზეთი გამოდის 1934 წლის 18 აპრილიდან

საქართველოს სსრ მეცნიერთა საკოსმოსო არაფეთული შეხვედრისა და სპორტის კომიტეტის, პროფკავშირების საბჭოს ორგანო

ᲓᲘᲓᲘ ᲮᲔᲗᲝᲛᲒᲠᲘᲡ ᲛᲔ-60 ᲬᲚᲘᲡᲗᲐᲕᲘᲡ ᲡᲐᲮᲔᲚᲝᲛᲒᲘᲡᲐ

საქართველოს სსრ მეცნიერთა საკოსმოსო არაფეთული შეხვედრისა და სპორტის კომიტეტის, პროფკავშირების საბჭოს ორგანო „დილა ხეთაგროს“ მე-60 წლისთავის საპატივცემულო მეტალის ჩარიცხა მოსაწყობი ოთხშაბათს, 27 ოქტომბერს, 17 საათზე „ლოკომოტივის“ სტადიონზე. საქართველოს სსრ მეცნიერთა საკოსმოსო არაფეთული შეხვედრისა და სპორტის კომიტეტის, პროფკავშირების საბჭოს ორგანო „დილა ხეთაგროს“ მე-60 წლისთავის საპატივცემულო მეტალის ჩარიცხა მოსაწყობი ოთხშაბათს, 27 ოქტომბერს, 17 საათზე „ლოკომოტივის“ სტადიონზე.

საქართველოს სპორტსმენებში

გულითადი შესვედრები

ᲐᲮ ᲓᲦᲔᲔᲑᲨᲘ, ᲒᲐᲮᲣᲜ „ᲙᲝᲛᲡᲝᲛᲝᲚᲔᲪᲘᲘᲡ“ ᲡᲐᲮᲚᲨᲘ ᲛᲝᲬᲕᲔᲣᲚᲘ ᲞᲠᲔᲖᲘᲓᲔᲜᲢᲘ ᲐᲚᲔᲥᲡᲔᲘ ᲙᲝᲡᲘᲒᲘᲜᲘ ᲛᲝᲜᲐᲬᲘᲚᲔᲔᲑᲡ ᲒᲐᲡᲪᲚᲘᲡ ᲬᲘᲜ, ᲠᲐᲒᲔᲑᲘ ᲛᲘᲡᲘ ᲛᲝᲡᲐᲚᲝᲓᲜᲔᲚᲘ ᲘᲧᲝ ᲛᲝᲡᲙᲝᲕᲔᲚᲗᲐ ᲛᲘᲜᲘᲡᲢᲠᲗᲐ ᲙᲝᲜᲤᲚᲘᲥᲢᲘᲡ ᲓᲐᲡᲪᲘᲡ ᲛᲔᲒᲝᲑᲠᲔᲑᲘ, ᲡᲐᲮᲔᲚᲓᲐᲮᲔᲚ ᲛᲝᲛᲠᲗᲕᲔᲚᲘ ᲡᲐᲛᲮᲔᲑᲠᲝ ᲛᲔᲪᲜᲘᲔᲠᲗᲐ

სტარტებისთვის ყველაფერი მზადაა

...ჯერ კიდევ ბევრი გულითადი მიღებაა!

თბილისის რკინიგზის სადგურსა და ავერილოვის ქუჩას შორის ვაგონებს ნახევრით ტროსპასარკებს — სატვირთოს დედაქალაქში მოესწრებს მზე გიმშვენებს ხრავლებიდან მზე გიმშვენებს ხრავლებიდან ბრიგადის ბრიგადის ბრიგადის

ფეხბურთი '77

სსრ კავშირის პირველობა

ულამაზესი ხუთეული

26 ოქტომბერს გაიმართა უმაღლესი ლიგის ფეხბურთელთა გენდერის საკავშირო ჩემპიონატის ერთ-ერთ გამორჩეულ მატჩი.

მოსკოვში ერთიანდებს შეხვედრენ ფიგიერობრივი გენდერი „ტორპედო“ და „ლოკომოტივი“, რომელ ლენინის სახელობის სტადიონზე ულამაზესი ხუთეულის ტიტულისთვის ეჯიბრებოდნენ.

ორივე გუნდის ფეხბურთელთა ერთობლივი ძალისხმევის შედეგად ორივე გუნდმა ულამაზესი ხუთეულის ტიტული ღირსეულად დაიმსახურა.

I ლიგა

25 ოქტომბერს გაიმართა პირველი ლიგის გუნდების საკავშირო პირველობის მორიგი ტურის მატჩები. ამ შეხვედრის შესახებ ჩვენ ჩვენს ადგილობრივ ინფორმატორებთან გვქონდა ტელეფონით ინტერვიუ. ჩვენ გთავაზობთ მათ ინფორმაციას.

„ნისტრუ“ (კიშინიოვი) — „ნეფტჩი“ (ბაქო) 1:0. ორივე გუნდმა ძალიან ცუდად ითამაშა. ორივე გუნდის ფეხბურთელებმა ბევრი შეცდომა დაუშვეს. ერთადერთი გოლი ამ მატჩში 25-ე წუთზე გაიტანა ნისტრუს ნაკრების ნაკრების ნაკრების

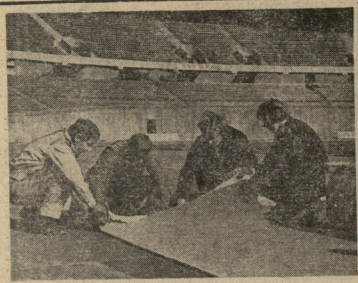

გასვ „კოხტავთლასა არაკლის“ პრობაზე

ყველაფერი მზადაა

სწორმა, ბაქოს და ტაშკენტის საკვლინო ტურნირებმა ცარგად უმასპინძლეს — სპორტსმენის მაღალი შედეგის მოპოვებისთვის თითქმის ყველა პირობა შეექმნეს. ბაქოში უფრო ხშირ მოწინააღმდეგეთა გამოცდა გველოდებოდა. ტაშკენტში ასეთ რეცირები გაიკვეთებოდა.

და აი, დღის თბილისში სტარტს აიღებს 98წ ეიმპიონის შრაგალტოდ ბრძოლისთვის ჩემპიონატი გაუთ „ოქროსნელაკის თბილისის“ პრიზზე. ეს ტურნირი ბევრი თვალსაზრისით შეიძინებენ ეიმპიონატის გაუთ ნაწილად. ასპარეზობენ ის ბიჭები და გოგონები, რომელთა ნიჭიერება და ტალანტი ჯერ სრულად ვერ გამოვლინდა. ამიტომ შეიძლება ამ ტურნირის ფინალისტებს ან გამარჯვებულებს ვუწოდოთ ეიმპიონატის ფავორიტები. ფაბრიკულად ეიმპიონატის ფინალისტებს ან გამარჯვებულებს ვუწოდოთ ეიმპიონატის ფავორიტები. ფაბრიკულად ეიმპიონატის ფინალისტებს ან გამარჯვებულებს ვუწოდოთ ეიმპიონატის ფავორიტები. ფაბრიკულად ეიმპიონატის ფინალისტებს ან გამარჯვებულებს ვუწოდოთ ეიმპიონატის ფავორიტები.

ბრძოლე საპასუხო, რომ თბილისის ჩემპიონატის ნელ ნელად, საკარატისტო კომპეტენციის ფაქტორებს ეიმპიონატის ფავორიტების ან ალეტენ. ცხადია, სპორტულ ბრძოლებში მოპოვებული ეიმპიონატის ყველა გამოცდილი არ ითვლა, რადგან 500-ზე მეტი მონაწილეობას მიიღებ ერთ ერთულში — საქმეც ისაა, რომ სპორტსმენის ტექნიკურ მიიღებ. მაგრამ არც ფორმებულები ფაბრიკულად ბევრ ბრძოლეულ — თბილისში გაბედებენ ფაბრიკულად ხალხიანი მოედნებზე.

ალერ რამდენიმე თვეა ამ მიზნით გარე ეს გაუღია მასპინძელს შეფიერება.

პირველი სტარტებითვის ყველაფერი მზადაა. პირველნომრიანი ბიჭები, საქალაქო სასპორტოდარები... შეიძენი დედაქალაქის კოშკებში და ფინალისტებს ორგანიზაციები ეიმპიონატის ორგანიზაციები