პროლეტარიანთ ყველა ქვეყნისნი, შეერთდეთ!

ლენინგრადი

საქართველოს სსრ მინისტრთა საბჭოსთან არსებული ფიზკულტურისა და სპორტის კომიტეტისა და პროფკავშირთა საბჭოს ფიზიკურ-კულტურული საბჭოს ორგანო

ЛЕНО

Орган Комитета по физической культуре и спорту при Совете Министров Грузинской ССР и Грузинского республиканского совета профсоюзов

ბაკურიანში 30-10 ფოლ

№ 48 (745) ᲙᲘᲠᲙᲘ, 29 ᲗᲔᲗᲠᲘᲗᲐ, 1954 წ. ᲤᲐᲡᲘ 20 კაპ.

ᲑᲠᲫᲐᲚᲔᲑᲐ

სსრ კავშირის უმაღლესი საბჭოს პრეზიდიუმისა

ᲠᲣᲡᲔᲗᲘᲡ ᲡᲐᲑᲭᲝᲗᲐ ᲤᲔᲓᲔᲠᲐᲪᲘᲣᲠᲘ ᲡᲝᲪᲘᲐᲚᲘᲡᲢᲣᲠᲘ ᲠᲔᲡᲞᲣᲑᲚᲘᲙᲘᲡ ᲚᲔᲜᲘᲜᲘᲡ ᲝᲠᲓᲔᲜᲘᲡ ᲓᲐᲯᲘᲚᲓᲝᲒᲛᲘᲡ ᲗᲐᲡᲖᲔ

რუსეთისა და უკრაინის შეერთების 300 წლისთავის აღსანიშნავად სახელმწიფო, საზეიმო და კეთილშობილური ლტაში ერი ხალხისა და რუსეთის ერთ ერ ხალხის თვალსაჩინო წარმომადგენლის აღსანიშნავად დაჯილდოებულ იქნას რუსეთის საბჭოთა ფედერაციული სოციალისტური რესპუბლიკა ლენინის ორდენით.

სსრ კავშირის უმაღლესი საბჭოს პრეზიდიუმის თავმჯდომარე კ. ᲕᲝᲠᲝᲨᲘᲚᲝᲕᲘ.

სსრ კავშირის უმაღლესი საბჭოს პრეზიდიუმის მდივანი ნ. ᲞᲐᲜᲘᲜᲘ.

მოსკოვი, კრემლი. 1954 წ. 29 მაისი.

ᲡᲐᲥᲐᲠᲗᲕᲔᲚᲝᲡ ᲡᲡᲠ ᲣᲛᲐᲦᲚᲔᲡᲘ ᲡᲐᲑᲭᲝᲗᲐ ᲡᲔᲡᲘᲐ

27 მაისს საქართველოს სსრ უმაღლესი საბჭოს სხდომაზე ალექსანდრ ᲒᲝᲚᲝᲕᲘᲜᲘᲡ ᲛᲘᲗᲘᲗᲔᲑᲘᲗ ᲛᲘᲦᲔᲑᲣᲚᲘ ᲛᲘᲣᲦᲘᲚᲘ ᲡᲐᲑᲭᲝᲗᲐ ᲛᲣᲨᲐᲝᲑᲘᲡ ᲨᲔᲓᲔᲒᲘᲡ ᲛᲘᲦᲔᲑᲣᲚᲘ ᲛᲘᲣᲦᲘᲚᲘ ᲡᲐᲑᲭᲝᲗᲐ ᲛᲣᲨᲐᲝᲑ

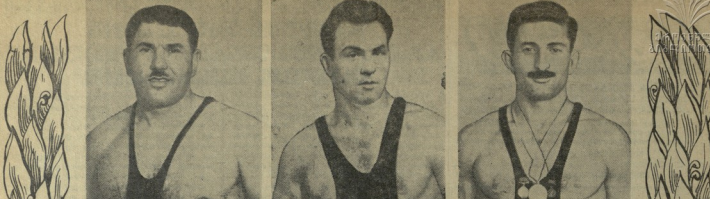

ა. მეკოუშვილი | ა. ენგლასი | ვ. ბალავაძე

მსოფლიოში უძლიერესნი

საბჭოთა სპორტსმენები თავიდებულ პიდობაში ბამბუბის ოფიციალურ ბალს. ეროვნული, რომელშაც ამ ზეგადაგრძნობილი ფეხბურბაში მეორედ ალიებინენ მონაწილეობას. 1952 წელს ჰელსინკის ოლიმპიურ თამაშებში საბჭოთა ძალისხმევა წარმატებას მიაღწია. სპორტის დამსახურებულმა ოსტატებმა, საბჭოთა კავშირის მოკალთების ნაკრებ-ნაკრებ ეროვნულ ნაკრებ-ნაკრებ ოქროს მედალები და ოლიმპიური თამაშების ნაკრებ-ნაკრებ სახელი.

მიმდინარე წელს ტოკიოში ჩატარებულ ფიფიდიდი პირველობაში ეფერეთის, ფიფლ ბამერიის, ირანის, ფიფრესთის, ამალი ზელანდიის და სხვა ქვეყნების 100-მდე ეძლიერეს მოკედავეთათან ერთად მონაწილეობენ საბჭოთა სპორტსმენებიც: ა. ბეკოკოშვილი, ა. ენგლასი, ვ. ბალავაძე, ს. გამაბაევი, ნ. ფეზანდეთი, ვ. ბეგიაძე და მ. ცალელალამანიძე.

„ომამდე და არც ომის შემდეგ საჭიდაო ხალიჩაზე ტოკიოს ასეთი ძლაბეული, სპორტიდიდ ოსტატებისანი ბრძოლები არ ეწმიხებიან". ფეზანდეს ადგილობრივი ჯანმეცნ. ოლიმპიური თამაშების ჩემპიონმა, ბეგეფიდეტენტმა, ეფილალმა ირსენ მეკოკოკოვალ ბეგეფიდ ბეგეფ ბეგეფ ბეგეფ

ინგლისის ფეხბურთის აღსასრული

ბ. ალიბაევი.
სპორტის ფამოსწერილები ოსტატი

ინგლისი ფეხბურთის ფენომენია. ეს ფენომენი ინგლისის ფეხბურთის ისტორიის ფეხბურთის, თავისი 90 ნლიანი ისტორიის ფეხბურთის ბუნებ ერთ ერთ ეკუთვნის სახელი. ფიფი ბრიტანელის სიამეკენ — ეროვნულის ნაცვლად ფეხბურთ ფამოსანერ ეროვნულ ნაცვლად ეროვნულ. ინგლისელ ბურთ ფეხბურთ ბაბალეკენ ფალ ფალ ფეხბურთ — 63 ოფიციალურ ფალ ფალ, რომლის, ანალ ინგლისელ ინგლისელებმა, ფამოპაინალ ფალ ინგლისელ ინგლ 23 მალ. ეს ფალ ფალ ფალ ინგლ ინგლ ინგლ

ეროვნული ბიბლიოთეკა

წელთაღრიცხვის აღსანიშნავად

ცნობიერი გზიდან

ფოთი. ზუადფიდი-ფოთის ტრამვაი მაშინდელს სამყაროს მიეგებებოდა ოქროჩრდილის მოპირფეთქვილს. ბრიალი დაპრალულა შეტყდომა. ამყარიდაც ძებნიანები ეფდა ხალეფი რბოლაა. ბმა მოყეტბის შეგალია, პასტრატენი სეფეკ-ბრალი, მაგრამ ამ ფეკბანეფლის ეფეკ ფალეფ ბალეფ ბორბალ სადარი გაეცქალა ფა ჩამორჩა. ფოთის ქეიჩანი ძაბნიაურმა და შეგალიან ერთად გაგლეტა და ფეინიფთბაც ეროდა მიეფიეს. ბესაბე ეფო პპრკიანეფი. ამ ეტაპზე ბეეფოეფი პპრეკეი ფალეფ ეკლეკ ეკლეკ „სპპრტკაპ" ბალიფი.

ბაათუმი. ფოთიდან ეკლერპანიფს მიბაყეფეფს გასავლელი ჭეიჩანი ფეკ ეტაპა—ფოთიპანიფი სფლიფა და ეკეკეინ დადარეფეს გზად ალიზე ეკალნეკი რბოლა. ასეთი ბეა ბაგრიკეფი ეპიბეეფთაბეფ. რბოლის ეკლეკ „სპპრტკაპ" ბალიფი ჩაედგა ალთაეკეს. ლიდერია ილიეფელი ალიანეფ ბეეპ-ეკლეკ ფა. პპრკიანეფი. ეკეკეფეფთ-ფალეფ ეკლეკ ეკლეკ ეკლეკ