XXVI
ᲣᲙᲘᲚᲝᲕᲜᲘ

ᲛᲐᲓᲐᲠᲯᲘᲡᲬᲘᲚᲘᲡᲗᲕᲘᲡ
-ᲪᲘᲚᲝᲕᲠᲒᲔᲑᲐᲨᲘ!

ᲒᲐᲜᲐᲛᲐᲒᲓᲔᲚᲘ
ᲡᲐᲛᲔᲓᲘᲪᲘᲜᲝ-
ᲡᲐᲠᲒᲚᲔᲑᲔᲚᲗᲐ
ᲛᲝᲛᲚᲝᲕᲘᲜᲒᲘᲡ

ᲙᲐᲠᲚᲝᲤᲐᲠᲘᲡ ᲧᲕᲔᲚᲐ ᲥᲕᲔᲧᲜᲘᲡ, ᲨᲔᲣᲠᲗᲔᲓᲘᲗ.

ᲚᲔᲚᲝ

№ 68
(6879)

7
1981 წ.
ᲐᲠᲐᲠᲡᲢᲐᲢᲘᲡᲢᲘᲙᲣᲠᲘ
ᲡᲐᲛᲔᲓᲘᲪᲘᲜᲝ ᲡᲐᲛᲡᲐᲮᲣᲠᲘ.
ᲤᲐᲡᲘ 3 ᲙᲐᲞ.

ᲨᲐᲑᲐᲗᲘ
1981 ᲬᲚᲘᲡ
13 ᲐᲞᲠᲘᲚᲘᲓᲐᲜ

ᲡᲐᲥᲐᲠᲗᲕᲔᲚᲝᲡ ᲡᲣᲠᲘ ᲛᲘᲜᲘᲡᲢᲠᲗᲐ ᲡᲐᲮᲔᲚᲛᲬᲘᲤᲝ ᲤᲘᲖᲘᲙᲣᲠᲘ ᲙᲣᲚᲢᲣᲠᲘᲡ ᲓᲐ ᲡᲐᲠᲒᲚᲔᲑᲔᲚᲗᲐ ᲙᲝᲛᲘᲢᲔᲗᲘᲡ ᲒᲐᲛᲒᲔᲑᲚᲝᲑᲐ

ЛЕЛО Орган Комитета по физической культуре и спорту при Совете Министров ГССР и республиканского Совета профсоюзов

„ᲙᲝᲚᲮᲔᲗᲘᲡ“ ᲛᲝᲨᲕᲔᲑᲚᲝᲑᲐᲖᲔ

ᲘᲒ ᲓᲦᲔᲡ ლანჩხუთში ახალი ნანგრევი იდგა. ის იყო „კოლხეთის“ სტადიონზე მიედგი, რომ „ᲒᲣᲠᲘᲚᲐ“ ფეხბურთელები ავტობუსში ჩასხდნენ... და სადრეგიმოდ გიგეზავრნენ.

— ჩვეულებრივი „კოლხეთის“ სტადიონზე ვეარჯიშობთ, მაგრამ როდი მინდორი სველია, სხე

ან ვამზადებთ ნაწილებს, რათა მინდორი არ გავიფუჭოთ, — გვითხრეს ფეხბურთელებმა. — ნლეულს ჩვენი სტადიონის ტრიბუნების მშენებლობა დამთავრდა. ნლეულსვე მოეწყობა საწვრთნელი მინდვრებიც და მერე აღარაფერი გვიძრახს.

ლანჩხუთის „ᲒᲣᲠᲘᲚᲐ“ თამაშობდა დიდ ინტერესს ინვევდა და ინვევს. ჯერ კიდევ მანამდე, ვიდრე იგი I ლიგაში გადავიდოდა, „კოლხეთის“ ტრიბუნები მუდამ გადაჭედილნი იყო, მეტი კი, როცა I ლიგის ბრიგადნი გახდნენ, ინტერესი მათ მიმართ კიდევ უფრო გაიზარდა. თამაშებზე არა მხოლოდ ლანჩხუთელები, არამედ ახლომახლო რაიონების გულშემატკივრებსაც მოდიოდნენ. სნორედ ამიტომ 1978 წელს აქ სტადიონის რეკონსტრუქციაც დაიწყეს.

რეკონსტრუქციის ვამბობთ, თორემ აქ ფაქტიურად ახალი მშენებლობა დაიწყო, ძველი ტრიბუნები 3000-დან 5000-ადე ადგილ, ახალმა კი 27 ათასამდე გულშემატკივარი უნდა დაიტიოს.

მშენებლობის სამინისტროს მუ-5 ტრუსტის (მმართველი ზ. კაპანაძე) ლანჩხუთის სამშენებლო უბანმა (უფროსი მიგიელ ქანთარია) ტრიბუნების ერთი ნაწილის მშენებლობა უსვამთავრდა. ნლეულსვე მოეწყობა საწვრთნელი მინდვრებიც და მერე აღარაფერი გვიძრახს.

ლანჩხუთის „ᲒᲣᲠᲘᲚᲐ“ თამაშობ მუდამ დიდ ინტერესს ინვევდა და ინვევს. ჯერ კიდევ მანამდე, ვიდრე იგი I ლიგაში გადავიდოდა, „კოლხეთის“ ტრიბუნები მუდამ გადაჭედილნი იყო, მეტი კი, როცა I ლიგის ბრიგადნი გახდნენ, ინტერესი მათ მიმართ კიდევ უფრო გაიზარდა. თამაშებზე არა მხოლოდ ლანჩხუთელები, არამედ ახლომახლო რაიონების გულშემატკივრებსაც მოდიოდნენ. სნორედ ამიტომ

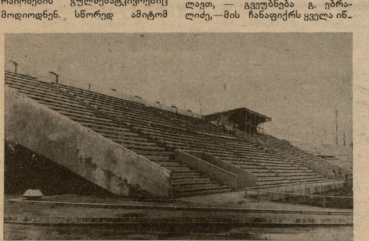

ᲒᲣᲨᲘᲜ...

ᲒᲐᲜᲐ ᲠᲔᲛᲘᲜ ᲐᲘᲠᲝᲠᲢᲘᲡᲢᲘᲡ ᲗᲘᲗᲝᲜᲛᲭᲠᲘᲚᲔᲑᲘᲗ—ᲡᲢᲐᲜᲘᲪᲘᲐᲨᲘ 1230, ᲠᲝᲛᲚᲘᲗᲐᲪ ᲛᲘᲣᲗᲘᲗᲔᲡᲐᲕᲘᲗ ᲠᲘᲠᲘᲚᲘᲡ — ᲐᲨᲚᲘᲠᲘᲡᲗᲕᲘᲡ ᲓᲐᲜᲘᲜᲘᲡᲗᲕᲘᲡ ᲓᲐᲜᲘᲜᲘᲡ, ᲠᲘᲠᲘᲚᲘᲡ ᲠᲘᲚᲐᲠᲘᲡᲗᲕᲘᲡ ᲓᲐᲜᲘᲜᲘᲡ ᲛᲘᲣᲗᲘᲗᲔᲡᲐᲕᲘᲗ ᲛᲘᲛᲘᲜᲘᲡ ᲡᲐᲛᲘᲜᲘᲡ ᲛᲘᲣᲗᲘᲗᲔᲡᲐᲕᲘᲗ ᲛᲘ

ამბავ წინაა ხაკრიფილის კომპარტიის ცენტრალური კომიტეტმა და საკარიველის სსრ მინისტრთა საბჭომ ბანდიტი ხაკიოში ხალხიერებლის ხელ რეპუბლიკაში მეცხენეობის, საცხენოსნო სპორტის და ტურიზმის განვითარების დონისძიებათა შესახებ, ისაუბიან, რომ მეცხენეობის, საცხენოსნო სპორტისა და ტურიზმის განვითარებამ ხალხიერ დონეს მიაღწიოს, უწინარეს ყოველისა ეს ეხებიან ეროვნული ხაკიოს ცხენები. დღეკანდელი წერილი სწორედ ამ ეროვნულ ცხენებს ეხება.

ყულარის ცხენსაშენები

ხაბაზოთა ხელისუფლების პირველ წლებში სოფლის მეურნეობის სხვადასხვა დარგთან ერთად ალირსძლდა და განვითარდა მეცხენეობაც. საქართველოს და, საერთოდ, მთელ საბჭოთა მეცხენეობის განვითარების საქმეში თვალსაჩინო წვლილი შეიტანა ბოსტონელ № 74 ცხენსაშენმა (საგარეჯოს რაიონი).

მეცხოველის ცხენსაშენს ს. ბუდიონი შეეთანა. აქ ბამბუსოდ ბა და ფიფქის ისოფლიზმენ გაწერპინდეს ცხენებმა: „დარტანიანდმა“, „ლაკოდეზმა“, „ილიჩმა“, „პირნალიმა“, „ნორიმა“, „ბალდადმა“ საქვეყნოდ ახასელეს ქართული ფოლი.

ბევრად უფრო მოგვიანებით ალდგა ყულარის ცხენსაშენი, რომელიც მარნეულოდან ნახევრის საათის სავალზე მდებარეობს. პირველად აქ თავლები ცხენსაშენ ნავთის მოეწყვეტლა ლ. ბასიანოვმა ალშენა. რეკონსეკონსტრუქციამ ბასიანოვი ზმინდასისტოს ცხენებს ინგლისში და საფრანგეთში ფიფლეთ-ბდა. ყულარის ცხენსაშენმა 30-ზან წლებში დიდწყო მოშობა და 73-ე ნომერი ქუხდა. აქ, ფულაშვარშიმბლად „ბეფდოდ“ ავადდა. ყულარის ცხენსაშენი მაშ-ვნეულოსად ჩამორჩებოდა ბეფხო

81

ფეხბურთი

ᲓᲘᲓᲘ ᲚᲘᲒᲐ

ᲒᲐᲜᲐᲛᲐᲒᲔᲑᲘᲡ ᲪᲮᲠᲘᲚᲘ

მდგომარეობა 7 აპრილისთვის

			თ.	მ.	ფ.	ბ.	ქ.
„სპარტაკი“	4	3	0	1	8—3	6
„დინამო“	4	2	1	0	5—3	5
„დინამო“ მნ.	2	2	0	0	4—1	4
„შაბრანი“	2	2	0	0	4—1	4
„დინამო“ თბ.	2	2	0	2	7—6	4
„ნეფთი“	3	1	2	0	3—2	4
„ტორპედო“	3	1	2	0	2—1	4
„დინამო“ მ.	3	1	1	1	3—2	3
„ალა“ რ.	3	1	1	1	3—3	3
„ციხისძე“	3	1	1	1	2—3	3
„ტარანი“	3	1	1	1	1—2	3
„ჯიანდა“	3	0	3	0	1—1	3
„არარატი“	3	1	0	2	2—6	2
„ᲚᲘᲒᲐ“	3	0	2	1	2—3	2
„ფახ

თბილისის სპორტულ ბაზებზე მეოთხე დღეა ჭრიალდება ფიფქებს მოხეტიალეთა XXXVII საბჭოთა-ავსტრიული პირველი ჩემპიონატი ორეტაბიანოებში ფიგურული ციგაჭრაობაში. ამ ბოლოს ბრძოლებში ბერძენი ბიზანტიელი, გუშინ კი სტარტი აიღეს ქალთა ფიგურული ციგაჭრაობაში. ამ ბოლოს ბრძოლებში გაგაცანით ნიკოლაი ბაზინი, ალექსანდრ ბელოუსოვი, ალექსეი ბეზანოვი, ალექსეი ბეზანოვი, ალექსეი ბეზან