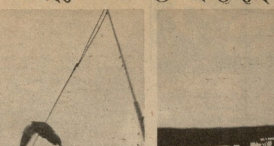

სსრ კავშირ-გდრ-ის მძლეოსანთა ტრადიციული მატჩის ხაზიდან გახსნა; ვ. პილიაკოვის ხარეყორული ნახტომი. გამარჯვების ხიხარული.

ᲞᲠᲔᲛᲘᲐᲠᲐᲓ ᲧᲕᲔᲚᲐ ᲥᲕᲔᲧᲜᲘᲡᲐ, ᲨᲔᲔᲠᲗᲔᲓᲘᲗ!

№ 123 (6934) 27 1981 წ. ივნისი, შაბათი. ფასი 3 კაპ.

საქართველოს სსრ მინისტრთა საბჭოსთან არსებული ფიზიკური კულტურისა და სპორტის კომიტეტისა და პროფკავშირთა საბჭოს ორგანო

ЛЕЛО Орган Комитета по физической культуре и спорту при Совете Министров ГССР и республиканского Совета профсоюзов

ᲒᲐᲖᲗᲘᲡ ᲒᲐᲛᲝᲓᲘᲡ 1934 ᲬᲚᲘᲡ 18 ᲐᲞᲠᲘᲚᲘᲓᲐᲜ

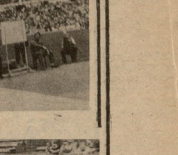

ტ. ანისიმოვა.

ᲐᲠᲘᲡ ᲛᲝᲬᲚᲘᲝ ᲠᲔᲙᲝᲠᲓᲘ!

სსრ კავშირისა და გდრ-ის მძლეოსანთა ტრადიციული მატჩი, რომელიც გუშინ ლონდონში, ვ. ი. ლენინის სახელობის „დინამოს“ სტადიონზე საზეიმოდ გაიხსნა, ახალ პირველი დღის ამბოხა მოსკოვის ოლიმპიადისმიერ. ამ ტრამპე გასაკუთხი მისადმი დიდი ინტერესი. საკვალიფიკაციო ტურნირებში მძლეოსნურ ტექნიკურ ელიან ახალი სახელის გამოჩენას, მომავალი ტრიალმებისა და ოლიმპიური თამბის გმირების დამკვიდრას.

ტურნირის მონაწილეს მიესალმა საქართველოს სსრ მინისტრთა საბჭოს თავმჯდომარის მოადგილე **გ. ჭანტურიშვილი**, მ შეკრიბილებს და სპორტული ტრტის თბილისის სტადიონში ახალი წარეგანა ოლიმპიური ცეცხლი.

პირველი ნომერი ტრიალონის ოთხკილომეტრიანი სირბილი იყო. ამ ტრიალზე ოლიმპიური ჩემპიონი, ეროვნული ნაკრების კაპიტანი **ვ. პილიაკოვი** ადრე ვერ ახერხებდა ფორმის გამოვლენას, ამიტომ ბევრი ფიქრობდა, ეროვნული ნაკრების კაპიტანი ამ ტრიალზე ადრეულ ეტაპზე ჩამორჩა ჯგუფს, მაგრამ ბოლო ორ წრეზე ფინიშის ხაზზე პირველი მივიდა. ვ. პილიაკოვის დროა — 13,38,0 წმ.

ორი წრეზე ქვეყნის მძლეოსნებს ხელს შეუწყობს ნაყოფიერად მოქმედების მომავალი სპასპორისებური ტურნირებისთვის.

შორე მილიკები და სიტრირები დაეთმო სპორტსმენების, პირველი ადგილისთვის გამოვლინდა ქალთა შორის 100 მეტრზე თარჯებში. ეს ჯაბლითი სპორტსმენტია ტ. ანისიმოვა, რომელმაც მიტრების მიღწევა მაიჭრობა — 12,68.

ამ დღეს პროგრამის კიდევ 15 სხვისაში შეჯიბრება შედეგები. გავაცნობთ გამარჯვებულებს:

ᲐᲚᲔᲥᲡᲔᲘ ᲙᲐᲠᲞᲘᲜᲘ, **100 მ**. ვ. გეორგიევი — 11,17, **400 მ**. ვ. ციხი (რიგა — გდრ) — 49,65 (მატჩების მიღწევა), **1500 მ**. ზ. ზიგიევი (სსრ კავშირი) — 4,02,0 (მატჩების მიღწევა), **ესტაფეტა 4X100 მ**. გდრ-ის ნაკრები (მ. გეორი, ვ. ვეკელი, ა. ვალტერი, მ. შარლ(ციანი) — 42,67, **ხუპრიული ხტომა**, ტ. სკაკო (სსრ კავშირი) — 680 სმ, **ხაგრის ტურნირი**, ე. იალი (აღრ) — 70,58 (მატჩების მიღწევა).

ᲥᲐᲚᲗᲐ ᲙᲠᲔᲑᲘ, **100 მ**, ფ. ეგერმანი — 10,16, **400 მ**. ა. ქნაიცი — 46,15, **1500 მ**. ო. გაიერ (ავსტრია გერ) — 3,38,64, **10 000 მ**. თ. ტორი (სსრ კავშირი)—28,31,5, **110 მ. თარჯებები**, თ. მიხეკეორი (გერ) — 13,69, **ესტაფეტა 4X100 მ**. სსრ კავშირის ნაკრები (ა. ზოლანნოვი, ნ. სიდოროვი, ა. ოქსანნი, ვ. მარკოვიჩი) — 38,76 (მატჩების მიღწევა), **ჯოკი ხტომა**. ვ. პოლიაკოვი (სსრ კავშირი) — 581 სმ (მსოფლიო რეკორდი), **შების ტურნირი**. ტ. კოლ (სსრ კავშირი) — 85,84; **ბირთვის კრება**. ვ. შმიდტ (აღრ) — 20,92.

ᲕᲘᲜᲔᲠᲔᲚᲘ ᲨᲔᲯᲐᲛᲔᲑᲔᲑᲘ პირველი დღის შემდეგ: 84:83 გდრ-ის ნაკრების უსაზეიმეთო.

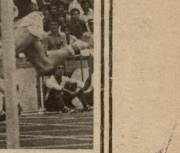

100 მ-ზე ვიქტორ რბენის ფინიში.

ა. კოტრინაშვილის და ხ. ვარანცევიჩის ფოტოები.

ᲠᲔᲕᲝᲚᲣᲪᲘᲘᲗ ᲨᲝᲒᲘᲚᲘ

ᲡᲐᲔᲠᲗᲐᲨᲝᲠᲘᲡᲝ ᲡᲐᲒᲐᲛᲝᲪᲓᲝ ᲙᲝᲜᲤᲔᲠᲔᲜᲪᲘᲘᲡ 60 ᲬᲚᲔᲣᲚᲘᲡᲗᲐᲕᲘᲡᲐᲓᲛᲘ ᲛᲘᲫᲦᲕᲜᲘᲚᲘ ᲡᲐᲖᲔᲘᲛᲝ ᲙᲠᲔᲑᲐ

თითქმის სული ახლას იყო: საქართველოს საბჭოშიც ფილოსოფიის დარბაზში მიმდინარეობა საქართველო და მისი კომპარიის შეკრება. ყველაფერი მიძღვნილი იყო, როგორც თითოეული მოგრეშის, ფიზიკოსის ფილოსოფიური მეფიზიკის, სწორ კონტაქტებზე ურთიერთობის, ყველა მშრომელისადმი.

მაგალო პოლიტიკურ აზრთა, ოპტიმიზმით და მომავალი რწმენის სულისკვეთება ახასიათებდა საქართველოს მშრომელთა ათასობით დელეგატებს, რომლებიც მაღალრიგად დაფიქრებენ დიდი საბრძოლო თემის ველებზე და საბანაობრივი ვალის მოხდის დროს. მათი საბერი დღის უკადრისობითი ჭირეების, სულიერის, პოეზიური ნაზი შეგრძნების სახელწოდებით, წიგნებით და მხატვრობა ტილოებით. ალა საბჭოთა საქართველოს მოლეკია მაზესისტულ-ლენინური იდეალოგიით შეიარაღებული, მოწოდა ტექნიკით აღჭურვილი, კომუნისტური პარტიის საქმის ერთგული შვილობილი ოაზისი.

საზეიმო კრების პრეზიდიუმში არიან სკკპ ცენტრალური კომიტეტის პოლიტბიუროს წევრობის კანდიდატი, საქართველოს კომპარტიის ცენტრალური კომიტეტის პირველი მდივანი **ე. შევარდნაძე**, სსრ კავშირის მინაგან საქმეთა მინისტრი არიბის, გენერალი **ნ. შჩელოკოვი**, აზერბაიჯანის სსრ მინისტრთა საბჭოს თავმჯდომარის მოადგილე **ა. ი. ალიევი**, საქართველოს სსრ უმაღლესი საბჭოს პრეზიდიუმის თავმჯდომარე **ა. ი. ხორავა**, საქართველოს სსრ მინისტრთა საბჭოს თავმჯდომარე **ჯ. ნ. ჯაფარიძე**, საქართველოს სსრ უმაღლესი საბჭოს პრეზიდიუმის მდივანი **ა. ი. ბერიძე**, საქართველოს სსრ მინისტრთა საბჭოს თავმჯდომარის მოადგილეები **ა. ი. ბერიძე**, **ა. ნ. ჯაფარიძე**,

„მერცხლები“ გადასაფრენად ემზადებიან

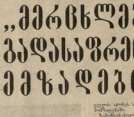

ოჯახით რესპუბლიკის ჩემპიონებში

ალპრკინების დასაწყისი

„ფრინველთა ნაპრალებზე“

ᲡᲐᲐᲒᲔᲜᲢᲝᲡ კაუნტირისა და ადგილის მძღოლანათა მაგჩქნი ტრადიციის გამო არ მონაწილეობს ჯ. უესიკი — მოსკოვის ოლიმპიადის ჩემპიონი, რომელიც-მაც 2,36 მ სიმაღლე გადალახა და მსოფლიო რეკორდი დაამყარა. გერ.-ის გაზეთმა „ფოილე მეორგენი“ აბას ნონი ჯ. პოკის ეროკეი სტადიონ დაბეჭდა ვესიკის შესახებ, ვფიქრობთ, იგი (მცირე შემოკლებით) საინტერესო იქნება ჩვენი მკითხველისთვისაც.

ბ. ᲕᲡᲘᲚᲘ დაიბად. 1959 წლის ივლისში, სიმაღლე 2,01 მ. წონა 85 კგ. პროფესიით მზარეული. ვარჯიშობს 1973 წლიდან.

რას განსაკუთრებით ამცნო, როგორც ოლიმპიური ჩემპიონი?

— ემოციები უკვე კარგა ხანია დაცხრა, დაიწყო ჩვეულებრივი საქმიანი დღეები, რაც, ბუნებრივია, უფრო რუტინა, ვიდრე კარნავალი. ამიტომ ვფიქრობ, საჭ არის თქვენი შესაძლებლობათა ზღვარი? კერძოდ, რომ 2,40 მეტრზე ხარისხიან გადახტებით?

— ეს კი ნამდვილად იქნება დიკარგი ვიარაკობენ მეკრა, რომ 2,40 მეტრზე გადახტები. ამის გაკეთება სხვებსაც შეუძლიათ.

მაინც ვის?

პოლიციელად იაქცევ ვზოლს. საბჭოთა კავშირიდან კარგი ზნსი ჰქუს აღჭესანიც გრიგორიევს. გამოკსპორეულების შედეგად ვლადიმერ ანშუტოკ ერთ-ერთი ფავორიტი იქნება.

გერ.-ული ტიტარ მოიგებნაროდ და ზოგიერთი სხვა კარგი მზმაგეული მოსკოვის ოლიმპიადაზე არ ჩამოსულან. რას იტყვით ამაზე?

— მებრალებიან ის სპორტსმენები, რომლებმაც თავიანთი მთავრობისა და სპორტული ორგანიზაციების ეგოიზმის გადაწყვეტილებით ვერ მიიღეს მონაწილეობა ვერ მიიღეს მოსკოვის ოლიმპიადაში.

რას იტყვით ვოქერ სანევის მეოთხე ოლიმპიურ მედალზე?

— ეს არის ფანტასტიკური მღწევა. ისიც უნდა გავითვალისწინოთ, რომ იმ ტრიალსაფის სანევი ძალების მიზნეველების არ გაბილეთდა საბჭოეთში, სამაგიეროდ ირიცხო რთულ სახეობაში, ოთხ ოლიმპიადაზე წარმატებით გამოსულა მხოლოდ და მხოლოდ სანევის შესაესი ნებისყოფის მჭიდ სპორტსმენებს თუ შეუძლიათ.

პროფესიონი თქვენ მზარეული ხართ. ვინ შეგარჩიათ ეს პროფესია?

— მე თვითონ ავირჩიე და მასთან დღემდე არ მილალატია.

რომელი ცრქიის მოპაოებას გიუვართ განსაკუთრებით?

— ცარტოფილის ცრქიებისა. მაგრამ მისი მოპაოების პროცესიც ცარტოფილ ძალიან სწრაფად შეიპნეხება ხოლმე.

თქვენ საკვარელი ცერძი?

— ხაორაბეკი.

ხომ არ დაინტერესთ, რომ თქვენი გზა ია-ვარეთისაა მოყვნილი?

— არა! მე ვიღეე ბევრი უნდა ვაკვეთო, მსურს უფრო მალალ საფეხურზე ავიდე, ვიდრე ახლა ვარ! ერთ კიდეს ბევრ ფეხბურთელებ რეზერვებს ვხედავ.

1984 წელს თუ დაიცვეთ თქვენს ოლიმპიურ ტიტულს?

— 1984 წლამდე დიდი დროა. ეცილება მაშინაც ჩვენი ნაკრების შემადგენლობაში ვიყო.

რა სპორტსმენი უნდა გაიდგ. ტეს სპორტსმენი, რომ 1984 წლის ოლიმპიური ჩემპიონი გახდეს?

— იმაზე მაღლა, ვიდრე 1980 წელს. შესაძლოა საკმარისიც იყოს 2,38 ჯ.

ბასკეტბოლისა ვლადიმერ ომშენკოს თუ შეხვედრიხართ?

— არავერ. გერ-ისა და სპარკეთის გუნდების მატჩებში. გიმეღნი — იუნითია შეიკნებინასა და ბერლინის ცდინამოსა დაპირპირებში. მაგ არიკეფენ მაკონა.

როგორ მიხვედით მძღოლობისაკენ?

ჩემი მშობლები ფიზკულტურის მასწავლებლები არიან, სპორტი მათ შეპყვარეს.

ვინ იყო თქვენი პირველი მასწავლებელი?

— მამაჩემი.

ვიდეე რა სახეობები გიტაცებთ?

— ტრენიც ვცადე ძალი, დიდი სიამოვნებით, ვთამაშობ ფრეზბოლის, მაგრამ განსაკუთრებით ხელისუფალი მიტაცებს.

რას აკეთებთ თავისუფალ დროს?

— ვისმენ თანამედროვე მუსიკას, დავდივარ ცეკვების სალამოებზე.

გერჰარდ ფიშერ თარგნა ბ. ᲧᲐᲑᲐᲮᲘᲫᲔᲛᲘ.

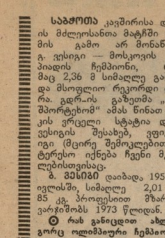

ᲛᲖᲘᲡ ᲐᲘᲛᲬᲘᲐ ᲗᲘᲗᲝᲘᲡ ᲬᲕᲔᲠᲔᲑᲖᲔ

ᲨᲔᲣᲫᲚᲘᲡ ხვატი ჩამოწოლილა. „ხანჯლალობებს“ დაუწყეს თბილისელებმა ძებნა და ტეე-პარკები, ჯაგრები და წყალსატევებიც ხელგაშლილად მახახლებიან მათ. ეძებენ წვიმას, მოიცან მობერილ ნიავს ნატრობენ მზით გათანგულნი, აკი უსმენიან „ცეცხლებს“ შაიტანებენ.

დღით კი ჯერაც თავისი რიტ. ვით ჩამოწვეთნილი ბედნაღვლიანად მახახლებიან მათ. ეძებენ წვიმას, მოიცან მობერილ ნიავს ნატრობენ მზით გათანგულნი, აკი უსმენიან „ცეცხლებს“ შაიტანებენ.

შეიძლება ხვატი ჩამოწოლილა. „ხანჯლალობებს“ დაუწყეს თბილისელებმა ძებნა და ტეე-პარკები, ჯაგრები და წყალსატევებიც ხელგაშლილ