ᲙᲐᲠᲚᲘᲡᲐᲜᲘᲡ ᲥᲐᲠᲗᲣᲚᲘ ᲡᲐᲛᲬᲔᲠᲚᲝ ᲓᲔᲞᲝ

ᲚᲔᲚᲝ

№ 174
(6985)

8
1981 წ.
სექტემბერი
სამშაბათი
ფასი 3 კაპ.

საქართველოს სსრ მინისტრთა საბჭოსთან არსებული ფიზიკური კულტურისა და სპორტის კომიტეტისა და პროფკავშირთა რესპუბლიკური საბჭოს ორგანო

ЛЕЛО Орган Комитета по физической культуре и спорту при Совете Министров ГССР и республиканского Совета профсоюзов

GENS UNA SUMUS

ᲒᲐᲖᲗᲘᲡ ᲒᲐᲛᲝᲥᲛᲔᲓᲘ
1934 ᲬᲚᲘᲡ
18 ᲐᲞᲠᲘᲚᲘᲡᲓᲐᲜ

ᲔᲠᲝᲕᲜᲣᲚᲘ ᲑᲘᲑᲚᲘᲝᲗᲔᲙᲐ

ᲛᲐᲥᲩᲘ
ᲛᲘᲜᲝᲛᲪᲘᲜᲘᲡ
ᲞᲘᲠᲕᲔᲚᲘᲛᲬᲐᲮᲝ

ᲡᲐᲮᲔᲚᲘᲗᲝᲓ ᲒᲐᲘᲡᲬᲜᲐ

ᲨᲣᲨᲘᲜᲔ ᲑᲝᲠᲩᲮᲐᲚᲨᲘ, ᲡᲐᲜᲙᲢᲘᲠᲝᲡ "ᲚᲔᲚᲝᲡᲜᲘᲗ" ᲮᲐᲘᲡᲔᲠᲘᲤᲐᲨᲘ ᲓᲐᲠᲑᲘᲚᲘ ᲛᲘᲛᲪᲘᲜᲘᲡ ᲞᲘᲠᲕᲔᲚᲘᲡᲬᲐᲮᲝ ᲛᲘᲛᲪᲘᲜᲘᲡ ᲞᲘᲠᲕᲔᲚᲘ ᲒᲐᲛᲝᲪᲓᲘᲚᲘ ᲓᲐᲡᲢᲣᲠᲓᲐ ᲛᲔᲠᲘᲓᲘᲜᲔᲑᲘ ᲓᲐ ᲞᲠᲘᲖᲔᲑᲘᲡᲗᲕᲘᲡ.

ᲮᲐᲜᲓᲐᲠᲘ ᲪᲘᲠᲒᲜᲘᲡᲐᲜᲘᲡ, ᲠᲝᲛᲚᲘᲡᲐ ᲓᲐ ᲛᲘᲡᲘ ᲒᲐᲛᲐᲠᲯᲕᲔᲑᲘᲡ ᲞᲘᲠᲕᲔᲚᲘ ᲛᲘᲛᲪᲘᲜᲘᲡ ᲞᲘᲠᲕᲔᲚᲘ ᲒᲐᲛᲝᲪᲓᲘᲚᲘ ᲓᲐᲡᲢᲣᲠᲓᲐ ᲜᲐᲠᲒᲘᲚᲘ ᲡᲐᲠᲙᲐᲕᲘᲡ ᲞᲐᲠᲢᲘᲖᲐᲜᲗᲐ ᲨᲝᲠᲘᲡ.

ᲡᲐᲮᲚᲘᲡᲗᲕᲘᲡ ᲪᲘᲠᲒᲜᲘᲡᲐᲜᲘᲡ, ᲠᲝᲛᲚᲘᲡᲐ ᲓᲐ ᲛᲘᲡᲘ ᲒᲐᲛᲐᲠᲯᲕᲔᲑᲘᲡ ᲞᲘᲠᲕᲔᲚᲘ ᲒᲐᲛᲝᲪᲓᲘᲚᲘ ᲓᲐᲡᲢᲣᲠᲓᲐ ᲜᲐᲠᲒᲘᲚᲘ ᲡᲐᲠᲙᲐᲕᲘᲡ ᲞᲐᲠᲢᲘᲖᲐᲜᲗᲐ ᲨᲝᲠᲘᲡ ᲛᲝᲛᲐᲒᲘᲜᲔᲑᲘ ᲛᲘᲡᲘ ᲛᲘᲜᲘᲡᲢᲠᲘ ᲒᲘᲠᲩᲘᲡ

მივხედოთ სპორტულ ბაზებს

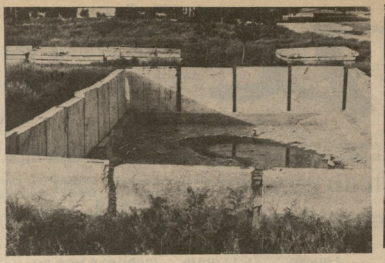

წარმატებები აქვთ, პიროგები... არა!

20 ივლისს მეტია, რაც მწყობრში ჩადგა **ოქუბოვის ქიმიური ბოჭკოს ქარხანა.** ახლა აქ 4000-ზე მეტი კაცი მუშაობს. ფიზიკურად რეალია რიცხვი კი 2200-ს აღწევს. ქარხანაში მოდან წარმატებით ასრულებენ თბილეგოსანთა და მშთა-ნიშნოსანთა მოძრაობის გეგმებს. აქედან სპორტსმენები რეგულარულად მონაწილეობენ სპარტაკიადებებსა და სპორტაკიადებში და სპარიონ ადგილებსაც იკავებენ.

ფიზიკულტურეცენტრი (ეფიმოვი ინსტრუქტორი **ვ. კაპანაძე**) წელს ზეგიზეგ მეორედ მოიპოვეს რაკეტბოლის ნაკრებისა და ქიმიკოსთა მეტ-ნაკლებ ინტენსიფიკაციას. ქარხნის დირექციის ინიციატივით შენდება ლია ოები და ტენი, მაგრამ მშენებლები ჩაბარებაზე ამ-ჟამად არ ჩქარობენ.

ენერგეტიკოსებმა ეფიმოვ-ბერეზინ-ბაზეიშვილის ფიზიკულტურის კოლექტივის საპატიო, რომლებსაც ვერ დარაზმეს ქარხნის კოლეგიშორიელები და ახალგაზრდები, რათა მოეგებინ ბალახსაგან გაფსენდოთ ბაზისაკენ. ასეთ გარეკან ისინი არიენენ № 16 საშუალო პროფტექნიკური სასწავლებლის სპორტულ მოედანზე ნიჩბის სავარჯიშოდ და შეკიბრებებიც იქ ჩაატარეს.

ქიმიური ბოჭკოს ქარხნის სპორტული კომპლექსის შენებლობის გეგმიანურების გამო სპორტის მოყვარულთა ერთმა ჯგუფმა სსს კაშრის ქიმიური პროფკავშირის სამინისტროში გაგზავნა სპიოკი, რომელიც უკასუხოდ არ დარჩენილა: ქარხნის დირექციის ეკ № 10 საშენებელი-სამონტაჟო სამმართველოს დაავალეთ საშენებლების დროულად დამთავრება, მაგრამ ჯერ კიდევ ცოტა რამ აკლიათ ამ მიმართულებით.

სპორტული ბაზების სავალალო მდგომარეობის შესახებ ფსევდონიმ ქიმიური ბოჭკოს ქარხნის დირექტორს ამბ. ი. გრიგელიძეს, რომელმაც განაცხადა — ყველაფერს ვაკეთებთ ინსპექციის, რომ სპორტული მოედნები მალე ჩადგეს მწყობრშია. ვიმედოვნებენ, ეს სიტყვა საქმეს არ დაშორებენ.

რ. ბაბანიძე,
(„ლელოს" კორ.).

* * *

სურათებზე: ასე გამოიყურება ფიზ ქარხნის ღია სპორტული ბაზები.

ავტორის ფოტოები.

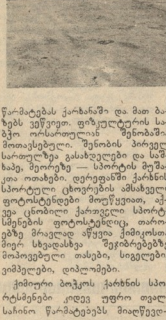

ᲬᲘᲜ ᲨᲘᲜᲐᲚᲘᲐ!

● **ᲐᲕᲐᲢᲘᲡᲐᲠᲘᲐ**

ᲙᲕᲘᲠᲐᲨᲘ რუსთავში, საქართველოს დოსაავფის სპორტული ბაზაზე გაიმართა საქვეთის კიკმოის სარეგიონალო შეჯიბრება შსუფეში სტანდარტული მანქანებით ზრნელი ავტორბილლში. შეჯიბრებაში მონაწილეობდნენ საქართველოს, აზერბაიჯანის, სომხეთისა და უზბეკეთის სპორტმენები. პროგრამაში იყო ასპარეზობა „ვაზ-24" და „ოდგენის" მარკის ავტომობილებით.

დინამოზმით იყო ალსაქმე „ვაზ-24"-ით (მეთვე კლასი) რბოლა. მაყურებელთა დიდი ინტერესით ადევნებდნა თვალს ბინალისის მსეფბეკი ტაქსომოტორიზის საწარმოს წარმომადგენლის, ახალგაზრდა სპორტის ოსტატობის კანდიდატის ვ. ატუაშვილის ჭრილვას. ამან ხომ ამას წინათ საქართველოს ჩემპიონატზე ოუაკეთეთო. ეფდეგი ამჯერ. ამჭერად ხმა 20 ბეტრკესთან ერთად 27 წრე (110 კმ) ჭკონნეთ გასავლეთო. ატუაშვილმა არც ეხლა გაამბილა გულმტეტკიერებისა: ყველა ბეტონე ჩამოიტოვა და დიდხანს ლოდინობდა. მაგრამ მეორეშეტეკე წრეზე ვ. ატუაშვილის მარჯვან ფიტეანი ფარბილოას გამოეთიშა.

და მაინც, დინამოშან პირველი ქარხეული სპორტსმენი ტ. ჯანკა. მოვდა. მესამე ადგილზე ვ. პარაშვილი.

არანაკლებ დამაბეული გამოდგა ბრძოლა „ეფიეულის" შეშვიდე და მერვე კლასის მანქანებით.

მეშვიდე კლასის (1300 კმ სმ.ს მოიყოლისსმაციანი) მანქანებით 16 სპორტმენს შორის სტარტზეკე შეფეფრდა ოთხ-ოთხ ადგილებისთვის ბრძოლა. ნ. ნაბალიშვილი, ბრადი, ეგი პირველი ადგილის ერთ-ერთი ორი ადგილის წინ ამოვე ტრაკსზე გამარჯველ საქართველოს ჩემპიონატში სიმეზი სპორტსმენები კონკურსაარეზე მონაწილეობენენ. მაშინ ოთარ მამრიკაშვილის მერვე კლასის (1600 კმ სმ-ის) მოიყოლისსმაციანი) მანქანებით ერევენენენ ეს. სრანიონ.

ᲞᲝᲠᲘ

ᲗᲔᲗᲠᲘᲬᲧᲐᲠᲝ ᲬᲧᲐᲠᲝᲨᲘ ᲡᲐᲡᲬᲐᲕᲚᲝ ᲛᲔᲢᲠᲝᲞᲝᲚᲘᲢᲔᲜᲘᲡ ᲒᲐᲜᲐᲪᲮᲐᲓᲘᲡ ᲛᲘᲛᲓᲘᲜᲐᲠᲔ ᲒᲐᲛᲐᲠᲯᲕᲔᲑᲣᲚᲘ ᲤᲔᲮᲑᲣᲗᲘᲡ ᲩᲔᲛᲞᲘᲝᲜᲐᲢᲘ ᲒᲐᲛᲝᲕᲚᲘᲜᲔᲑᲘᲗ ᲓᲐᲡᲠᲣᲚᲓᲐ ᲛᲔᲠᲕᲔ ᲐᲓᲒᲘᲚᲘ ᲛᲘᲜᲐᲠᲯᲕᲔᲑᲣᲚᲘ ᲒᲘᲒᲠᲘᲚᲘ ᲛᲘᲜᲐᲠᲯᲕᲔᲑᲘᲗ.

ᲐᲮᲚᲐ ᲛᲘᲜᲔ ᲙᲚᲐᲡᲘ ᲨᲔᲯᲔᲠᲔᲑᲘᲗ ᲔᲠᲘᲜᲐᲚᲘᲐ.

ᲡᲢᲐᲠᲢᲘᲡᲗᲕᲘᲡ ᲚᲔᲒᲝᲠᲘᲜᲘᲡ ᲑᲔᲚᲘᲗ ᲛᲝᲮᲓᲐ ᲡᲘᲛᲔᲝᲜᲘᲜᲐᲛᲓᲔ ᲓᲐ ᲛᲐᲛᲐᲠᲘᲙᲐᲨᲕᲘᲚᲘ, ᲡᲐᲑᲝᲠᲔᲜᲝᲕᲘ ᲤᲘᲖᲘᲙᲣᲚᲢᲣᲠᲘᲡ ᲪᲔᲜᲢᲠᲘᲡ ᲤᲘᲖᲘᲙᲣᲚᲢᲣᲠᲘᲡ ᲞᲠᲝᲤᲙᲐᲕᲨᲘᲠᲘᲡ ᲡᲐᲞᲘᲝᲜᲘᲡ ᲛᲘᲛᲓᲘᲜᲐᲠᲔ ᲛᲘᲛᲐᲒᲔ.

ᲝᲗᲐᲠ ᲛᲐᲛᲠᲘᲙᲐᲨᲕᲘᲚᲘ ᲛᲔᲠᲕᲔ ᲐᲓᲒᲘᲚᲘ ᲓᲐᲙᲐᲠᲒᲔ.

ᲛᲘᲚᲘᲐ ᲘᲚᲘᲐ ᲔᲠᲗᲘ ᲐᲓᲒᲘᲚᲘ ᲓᲐᲙᲐᲠᲒᲔ.

3 ᲢᲘᲠᲘᲡ ᲨᲔᲛᲓᲔᲒᲘ ᲚᲘᲓᲔᲠᲘᲜᲓᲔ ᲓᲐ Მ. ᲧᲐᲠᲐᲕᲐ — 3-3 ᲭᲘᲚᲘ.

ᲓᲘᲜᲐᲛᲝᲐᲜᲓᲐ

ᲙᲕᲘᲠᲐ დედაქალაქის სპორტის სასახლეში დამთავრდა სოციალისტური ქვეყნების დინამოელსპორტსმენთა ტრადიციული ტურნირი ეროვნ, რომელშიც მონაწილეობენენ: ანკოლის, ეუჩეჩეთის, ბულგარეთის, ოდენეთის, სსრ კავეროსა და ჩეხოსლოვაკიის ტაკვის ხელოვანთმაესრ. ოსტატები. ასპარეზობაზე შეაჯარიზადან გამოვიდნენ რინგის მასპინძლები, რომლებმაც ათ ოკრის შეალაო მოიპოვეს.

საბეჭოთა სპორტსმენებს ერთი პირველი, ექვსი მეორე და ორი მესამე ადგილი, ხუთი წილადი. ჩვენი გუნდიდან ტურნირის გამარჯვებულად სახელი მოიპოვა ორენბურგელმა ვ. ილიაზეზენმა, რომელაც ფინალში დაამარცხა ეკრიოპის ბრინჯაოს ზედალისტი რემინელი ვ. სილადი (75 კგ). მეორე ადგილები მოიპოვეს ჯიმბეულმა ბ. ეკამაკუოლეზ — 48 კგ, ფორეკცკელმა ა. ტკაჩენკომ — 51, კუტენბოიეულმა ნ. კოდაკოვმ —54, ტამბოვველმა ნ. ხრიპკოვმა — 57, ალმათოელმა ა. ზაროჩინცევმა— 71 და გომპეულმა ა. ოუკოვმა 91 კგ-ს ზეკით.

ზემაზე საბრძოლო ადგილები მოიპოვეს ალმათოელმა ვ. ფემიანენკომ — 60 და ზენბოკსოეულმა ვ. ბარიდეევმა — 91.

ᲝᲠᲘ ᲚᲘᲓᲔᲠᲘ

ᲡᲢᲐᲠᲢᲘᲡᲗᲕᲘᲡ ᲚᲔᲒᲝᲠᲘᲜᲘᲡ ᲑᲔᲚᲘᲗ ᲛᲝᲮᲓᲐ ᲓᲐᲛᲐᲠᲘᲙᲐᲨᲕᲘᲚᲘ ᲒᲘᲠᲘᲜᲓᲔᲚᲘ ᲛᲔᲠᲕᲔ ᲐᲓᲒᲘᲚᲘ ᲓᲐᲙᲐᲠᲒᲔ ᲒᲘᲠᲘᲜᲓᲔᲚᲘ ᲛᲔᲡᲐᲛᲔ ᲐᲓᲒᲘᲚᲘ ᲓᲐᲙᲐᲠᲒᲔ ᲒᲘᲠᲘᲜᲓᲔᲚᲘ ᲛᲔᲗᲮᲣᲛᲔ ᲐᲓᲒᲘᲚᲘ ᲓᲐᲙᲐᲠᲒᲔ.

3 ᲢᲘᲠᲘᲡ ᲨᲔᲛᲓᲔᲒᲘ ᲚᲘᲓᲔᲠᲘᲜᲓᲔ ᲓᲐ Მ. ᲧᲐᲠᲐᲕᲐ — 3-3 ᲭᲘᲚᲘ.

ᲓᲐᲜᲐᲠᲩᲔᲜᲘ ᲞᲐᲠᲢᲘᲐᲜᲘ ᲒᲐᲓᲐᲓᲔᲜᲓᲐ.

3 ᲢᲘᲠᲘᲡ ᲨᲔᲛᲓᲔᲒᲘ ᲚᲘᲓᲔᲠᲘᲜᲓᲔ ᲓᲐ Მ. ᲩᲐᲩᲮᲘᲐᲜᲘ — 3-3 ᲭᲘᲚᲘ.

„ᲤᲝᲢᲝᲚᲣᲑᲘᲡᲗᲕᲘᲡ" ᲗᲔᲛᲐᲖᲔ

ᲕᲘᲜᲘ პარკ პრაატრში გრძელდება ავსტრიელ კომუნისტთა გაწეული „ფოტოლუბის" ტრადიციულ ფოტოგრაფიულ ზეიმი. ამ პროგრამაში ერთ-ერთი მნიშვნელოვანი ადგილი უჭირავს სპორტულ შეჯიბრებებს. ამე მაგალითად, 2.500-ზე მეტი მაყურებელ დაესწრო ოლიმპიურ ფინალურ ორთაბრძოლებს.

ოთხ საბეჭოთა სპორტსმენთაგან ფინალში გავიდა ორი. ბ. ზაგიადანმა (71 კგ) დამარცხება უნდა ოლ. ბ. გრანტი. ხოლო ზეიმამდე წინინ ვ. ალფიანინი დამარცხა გერ-ის წარმომადგენელ დ. მაიერთან შეჯიბრებაში.

„ფოტოლუბუმეს" ამ ზეიმის საპატო სტუმრათა. შორის არიან ცნობილი საბეჭოთა სპორტსმენები: ლევ იაშინი, ნიკოლაზ ანდრიანოვი, ალექსანდრე იაკუშევი, ალეკსეი სალი, სერგეი სუბორიენკოვი, ლუდმილა ბასლაკოვა, ალბერტ ვენიხინი ფიგურიული მოეკურავე ინა ბოგმანი (ყდრ), ლეონიდ ბენიკოვი ფიგურიული ეფრეული ოლიმპიელ ალი ბ ასეა. ერთიდერთ ეფრეულ ეფრეული ბერეულ ლაკეტ ოთმანის სეანსებს ატარებენ საბეჭოთა მოჯიდრაკეებში — დიდოსტატები ს. ფლორი და ვ. რაზეკეევი.

● **ᲙᲠᲘᲖᲘᲡ**

ᲑᲐᲛᲘᲡ „ᲚᲣᲬᲘᲙᲘ"

ᲒᲣᲠᲘᲐᲜᲝᲕᲘᲡ ᲩᲠᲓᲘᲚᲔᲠᲘᲜᲝᲕᲘᲡ ᲑᲐᲛᲘᲡ ᲛᲔᲯᲘᲠᲔᲑᲚᲘᲗᲐ — ᲜᲘᲜᲝ ᲭᲘᲜᲐᲫᲔ ᲤᲘᲖᲘᲙᲣᲚᲢᲣᲠᲘᲡ ᲙᲚᲣᲑᲘᲡ „ᲚᲣᲬᲘᲙᲘ".

ხიდების მშენებელი მექანიკური კოლონების და სამშენებლო-მონტაჟო მატერიალების მუშებმა ეს სპორტული კომპლექსი სამეზობლოებად თავისუფალ დროს ააშენეს. აქვე მოაწყეს ჩრდილოეთის ფიჭვთა და ტაბაკნარი ლარიუსებით გაჩუმბორტეული ფეხბურთის მინდორი, რომელსაც აქვს სარბენი ბილიკები, სატკმი და საცურაენი სკეტორები...

„ლუწსოკის" გახსნილთანავე გაიხსნა ბამელთა სპარტაკიადაც. სპორტულ ზეიმში მონაწილეობა მიიღო 20 გუნდის 600-ზე მეტმა სპორტსმენმა. კილლიების ერთობლივ ეკეოლეობლენ ფეხბურთელები, ფიგურისტეულები, ბრძ ბალეტეულები და თუ ერთი წლის წინ ფამოოეულ სპორტეულიდან ნოვი ეოოთანის გუნდი მესამე ადგილზე გავიდა, ახლა საეეთის სპორტულ კომპლექსსე ეარკიბმა თავისი ეკოტანა და სპორტეულის მასპინძლები კირეის გუნდის შემდეგ II ადგილზე გავიდნენ. (საკ-ფილი).

ნოემბერი, 1981 წ. ● ● ●

● ფეხბურთი

II ლიგა

დასასრული

მატჩის ბოლო წუთებზე „ოლიხიჩის" ერთ-ერთ კონტრიერიაში ზუსტი დარტყმით დაამთავრა ეროსსახატო�ა — 1:2.

ა. ნინაძე.

(ტალეფონით ჩვენი კორ.).

I-VIII ადგილებისთვის მებრძოლი გუნდების შეხვედრათა შედეგები ხმოვნიდ: „ტაბილისი" (ტატ-ფანტაკერი) — „ალიკანი" (ახალციხე) 1:3, „ზონა" (ლენინაკანი) — „სპარტაკი" (ოქტემბერიანი) 2:0, „ბაზარი" (ლენინაკანი) — „დინამო" (ხაშური) 2:0.

ᲗᲐᲜᲐᲛᲐᲒᲝᲜᲔᲑᲘ ᲪᲮᲠᲘᲚᲘ

II ᲚᲘᲒᲐ, IX ᲖᲝᲜᲐ

I-VIII ᲐᲓᲒᲘᲚᲔᲑᲘ

მდგომარეობა 8 სეზონისთვის						
	თ.	მ.	ფ.	წ.	ბ.	ქ.
„ოქტიანი"	35	24	7	4	67	—29 55
„ლოკ.-ნ" ს.	35	20	10	5	63	—33 50
„ბაზარი"	35	17	7	11	66	—45 41
„ოთელ."	35	18	3	14	56	—46 39
„ალაპა."	35	15	9	11	54	—45 39
„სპარტ."	35	17	3	15	62	—51 37
„ზონა"	35	15	6	14	55	—44 36
„დინ." ს.	35	14	8	13	54	—47 36

„ᲛᲝᲓᲐᲚᲣᲠᲘᲐᲜᲘ" (ᲠᲣᲡᲗᲐᲕᲘ) — „ᲓᲘᲚᲐ" (ᲒᲝᲠᲘ) 3:1 (0:2)

მეტალურგების ბაზაზე იერმნიშვილის სწორადვე გამარჯვებისაადმი. 80-ე წუთზე გოგუაძე მიწდგრის სიფრმიდან დაიძარა მეტოქეს კოისკენ და ბოლოული დარტყმით გახსნა ანგარიში ტაბილის ბოლოს კი ᲐᲜᲐᲛᲔ საყარიფი დარტყმიდან „ფაკიდან" ბერთი გორიკეთი კარამდე ბოლქვაფერ თავით გიორგანი მეორე გოლი — 2:0.

შესვენების შემდეგ ᲐᲜᲐᲛᲔ ეკიდე ეროხეულ შეუქმნა სიყოლე ვეთარეკა ბარტიანოს — ალადაველ ფა ანგარიში გახდა 3:0. მხოლოდ 82-ე წუთზე ᲛᲔᲠᲔ გოგუაძე ერთიფერთ სასახლეო ბერთის გიტანა მასპინძელთა კარში.

რ. ᲑᲐᲒᲠᲐᲢᲘᲝᲜᲘ.

(ტელეფონით ჩვენი კორ.).

• • •

VIII-XVI ადგილებისთვის მებრძოლი გუნდების შეხვედრათა შედეგები ახლთან: „ᲐᲠᲛᲐᲠᲘᲐᲜᲘ" (ᲪᲮᲘᲜᲕᲐᲚᲘ) — „ᲪᲮᲘᲜᲕᲐᲚᲘ" (ᲪᲮᲘᲜᲕᲐᲚᲘ) 1:0, „ᲓᲘᲜᲐᲛᲝ" (ᲮᲐᲨᲣᲠᲘ) — „ᲐᲠᲐᲠᲐᲢ" (ᲜᲐᲮᲩᲘᲕᲐᲜᲘ) 2:0.

ᲗᲐᲜᲐᲛᲐᲒᲝᲜᲔᲑᲘ ᲪᲮᲠᲘᲚᲘ

II ᲚᲘᲒᲐ, IX ᲖᲝᲜᲐ

IX-XVI ᲐᲓᲒᲘᲚᲔᲑᲘ

მდგომარეობა 8 სეზონისთვის						
	თ.	მ.	ფ.	წ.	ბ.	ქ.
„დინ." ტ.	33	16	2	15	42	—40 34
„ლოკ.-ნ." თბ.	33	13	6	14	37	—37 32
„ფიალა"	33	13	6	14	48	—59 32
„ეროკი"	33	11	8	14	37	—39 30
„ᲛᲔᲢᲠᲝ."	33	8	7	18	25	—54 23
„ᲑᲝᲠᲯᲝᲛᲘ"	33	7	9	17	22	—44 23
„ᲐᲠᲐᲠᲐᲢ."	33	7	9	17	33	—71 23
„ᲐᲪᲮᲘᲗᲘ."	33	4	6	23	29	—66 14

ᲑᲔᲠᲚᲘᲜᲘᲡ „ᲓᲘᲜᲐᲛᲝᲡ" ᲬᲐᲠᲛᲐᲢᲔᲑᲐ

ᲑᲔᲠᲚᲘᲜᲘ გაიმარჯვა ეანმეორეთთან შეხვედრა ბერლინის „დინამოსა" და საფრანგეთის „სენტ-ეტიენს" შორის, ეს გაბლედთ რემპონთა თასის ნინისწარი მატჩი (პირველი შეხვედრა ალინიშნა ფრედ — 1:1).

39-ე წუთზე ანგარიში გახსნა გერმანელმა თიდიმსმეფილ ნეტმა. ტუფრეები უხეშად თამაშობდნენ, რის გამოც მსაჯმა ფრიდრიხსონმა (შვეიცია) მიხდინრი დაანაგებინა მოლოს. ეს ეპიზოდი, როგორც წინა მატჩზე, ახლაც კარგად თამაშობ „დინამოს" მეკარემ რეფეკალიტმა. მეპე-ე წუთზე რიდეგერმა მეორე ბერთი გიიტანა.

ამრიგად, ბერლინის „დინამომ" გაიმარჯვა ანგარიშით 2:0 და ჩემპიონთა თასის პირველ ნრიგში შეეხვედრა შვეიცარიის „ფკ ციურიხს".

● ᲐᲙᲐᲓᲔᲛᲘᲣᲠᲘ ᲜᲘᲜᲐᲦᲒᲠᲔᲑᲘ

ᲛᲘᲜᲡᲙᲘᲡᲘ ოლიმპიურ არენაზე დამთავრდა ეიფთა მსოფლიო ჩემპიონატი აკადემიურ ნინაღმოსნებში. საბჭოთა სპორტსმენებმა ამ ასპარეზობაში 3 ოქროს და თითო ვერცხლისა და ბრინჯაოს მედლები მოიპოვეს, ჩემპიონება გახდნენ: ორიფელიოანი უფიფაო ᲛᲔᲠᲔ ᲛᲝᲜᲐᲠᲘᲡ ᲒᲐᲜᲐᲛᲔᲚᲘᲡᲐᲜ ᲛᲔᲠᲔ ᲛᲝᲜᲐᲠᲘᲡ ᲒᲐᲜᲐᲛᲔᲚᲘᲡᲐᲜ