გაუმარჯოს ლენინურ კომკავშირს—კომუნისტური პარტიის საიმედო თანაშემწესა და საბრძოლო რეზერვს—საბჭოთა ახალგაზრდობის მოწინავე რაზმს!

სკკპ ცენტრალური კომიტეტის 1981 წლის საოქტომბრო მოწოდებებიდან.

პროლეტარელნო ყველა ქვეყნისა, შეერთდით!

ლელო

№ 208 (7019)

29 1981 წ. ოქტომბერი, ხუთშაბათი.

ფასი 3 კაპ.

საქართველოს სსრ მინისტრთა საბჭოსთან არსებული ფიზიკური კულტურისა და სპორტის კომიტეტებსა და პროფკავშირთა რესპუბლიკური საბჭოს ორგანო

ЛЕЛО Орган Комитета по физической культуре и спорту при Совете Министров ГССР и республиканского Совета профсоюзов

გაზეთი გამოდის 1934 წლის 18 აპრილიდან

100

თამაზ იმნაიშვილი — მსოფლიოს ჩემპიონი!

საბჭოთა ლეგენდა ცნობა მოვიდა გუშინ არგენტინის ქალაქ ტუკუმანიდან, სადაც საბჭოელი სროლაში მსოფლიოს ჩემპიონატი მიმდინარეობს. მრგვალ სტენდზე ასპარეზობაში თბილისელმა **საერთაშორისო კლასის სპორტის ოსტატმა თამაზ იმნაიშვილმა** („ლოკომოტივი"), რომელსაც სსრ კავშირის დამსაჯურებელი შეერთებული **ზ. ბარხუნელი** ავარეკავს, **200 შესახალისებლიდან 195 ქულა მოიგერია და პირველად ჭარბობდა სპორტის ოსტატობაში მსოფლიო ჩემპიონის ალენის ფიალბერტი.**

ეერცხლის მედალი წლიდან ბეგი იტალიელ ს. ალარდინს — 195 ქულა. „ბრონზაო" გადაეცა ორ მსროლელს საფრანგეთიდან — ბ. ოროზეტს და ე. პეროს.

აქვე ეფერობთა ასპარეზობა მოიგო საბჭოთა სპორტსმენმა ა. ფეფოლოვმა — 192 ქულა, მეორეა იყო ვ. სიუზმი (აშშ), მესამე — არგენტინელი ა. დილანი.

ჩვენი ძვირფასებო!

გილოცავთ საბჭოელებს! იფიცლეს — თეატრის 100 წლისთავს. გისურვებთ მხლილიდ გამარჯვებებს. ბუნათად ეკმოლოდეთ მარცხი და ფრე (ალთვალსწინეთ ლიმენტის ამოუწურავის შემთხვევა).

საუოველთაოდ ცნობილია, ოქვენი რეპერტუარი და ხასხასობრო ოსტატობა, მაგრამ ბევრნი ყოფნენ არე იცის, თუ რა სპორტსმენები მოგვალდა. ზოგიერთი თქვენგანის სახით (სამაგიროდ, ცნობილია, რა ბსახლობები შეეძინეთ). დღეს ისინი თავად წარხდებიან მეთოთელის ენაზე.

ერთი რამ კი საგანგებოდ უნდა ალენიშნოთ: შეკლთვაზე — „ვინ მეტი პოპულარობით სარგებლობს საქართველოში — თბილისის „დინამო" თუ „ტორპედოს" თეატრი?!" ოოველმა თქვენგანმა დაახმელეთ „დინამო". ხაზეწეზარად, იყო ორი გამონაკლისი ვ. გოგიტიძე და რ. ჩხეიძეკი, რომელთაც გასამოლდეველი სასეთი წარიგეგინეს. ესათდა, ჩვენ დღეში 500 კაცი გვიყურებს, ისიი კი 500 ათასით. თქვენი მაყურებელნიც ამე გამოვალ ბეთელოეთ და შემდეგ ოხეთ დაგაეკვან ეს შეკითხა...

თქვენი „ლელო".

ახლა კი, თავად თეატრის „სპორტსმენებს" სპორტელ მოგონებებს ვთავაზობთ.

ლიო ლალიძე: ჩვენს თეატრში სპორტის ყველაზე პოპულარული სახეობა ფეხბურთია. ახლა მიმდინარეობს IV სპორტაიადა თბილისის თეატრებს შორის და იმედია, ამ ასპარეზობის ორგზის თასის მფლობელები რუსთაველის თეატრის გუნდი ტესკვალეს ეკუთვნეს. ეარაგდ გამოვა ფეხბურთის და ძმეფილობაში.

სხვათაშორის, ჩვენი თეატრის ფეხბურთის გუნდს ამ ბოლო წლებში ერთი „საკვანძო" და რამდენიმე „საერთაშორისო" მატჩი აქვს ჩატარებული — კოველი ეკმაყოფილებს დროს ოეუბანეს, ოსეთის თეატრს მოუეეეთ, ბათუმში ბოლოდროეი მეზოვეოეებთან ვითამაშეთ — 4:4 და ოტალიაში — რიგონელთანა და მოლაშნი ხეთი შეხვედრა მოვიგეთ ადგილობრივ თეატრებთან, ალსანშნაოია, რომ ჩვენი გუნდშეიკეკრები — ორა მთათამაშე მსახიობები, ვეკმნნეეეეეთ ნაკლე შეძახილი „ლი-ნა-ბოლ", რაც ასეა მე ბეკონი ჩვენი თამაშის „მაღალი" ლესსი გაბაბარობებდა.

ეთავაზობთ რუსთაველის თეატრის ფეხბურთის გუნდის დღეეეთ-დეკ შემადგენლობას: ვ. გოგიტიძე (მეკარე), ბ. ფეროიძე, ბ. ბერეაძე, დ. ქორქელია, ი. ალეკიძე, გ. ითარაშვილი, თ. თავერიანი, ბ. ბარაბაძე, თ. ეეიოოკეძე, ი. მახარაძე, თ. ეოოლეკ და ბ. ...

ეკაბა სალბანაძე: რუსთაველის თეატრი თბილისის „დინამოს" დიდი ეეულშემატეეარია. ერთხელ საკმე ოეაძდე მივედა, რომ შეა სპეკტაკლში „დინამოს!" გაგიაბოდით. ეს იყო წუელ, რომში, როდესაც სიცენაზე ცინობ მოეეედა — თისეეს თასის მფლობელი ვიეეთ.

ეარეს ბანეგბალაძე: ერთხელ გასტროლების დროს, ქუთაისსს თეატრის ფეხბურთი ეეთამაშეთ, მე ეეეეეეეთ ბალიტეტ ბეეინი მოიმეინეს მოგვალი საწყალი კაცი სობინილით და ინანაც კარგად მომიეო ბოლო, იმდენი ვეეინო, რომ ეეეალეტი დაინიწა. იცი მეტრიდან ეამოეეეკანე ფა... 10 მეტრით ეეალეკი ბერი კარს.

ირანოდეს დამაფეწყდება ჩვენი და მარკანიშვილელების ეეეხეეეეი „დინამოს" სტადიონზე, როდესაც ეეხლეტა ამეერეი ეეკეე ბალეტაზე. ბაბინ 3:1 მოეიგეთ.

თეატრში ბევრი კარგი სპორტსმენი ვყეეადა — ნოდარ ჩხეიძე, რაჰაზ ჩხეკვაძე, გურამ სალარაძე, კოტე ბახარაძე და სხვები. მახარაძე თბილისს „დინამოს" ოსტატ კალალიერთეთ ბუნდშია ეეეეეეე

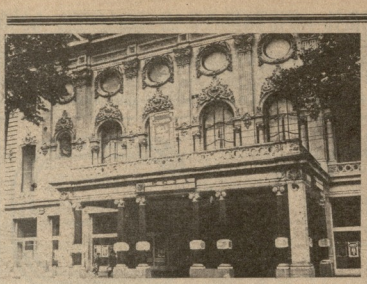

სიტყვა-რუსთაველებს

დასასრული

ტის სიყვარული. გიორგაზ ბაკრაძე, როგორც ავარი ჩოგბერიელი, გაბედი „სოფლის სპორტიოლ" ეი ოყო ბადალეული სტაროსტინან ერთად. ზანა. ფეიერბმოლეგ მოფარაკეგ ევვიდ, ფეიელო ჩაბაკი ბოყადოკეკი, ოოდა ჰაკეშოდე — მაგიდის ჩოგბერიელი და სხვ. პირადად ჭეკ, გოგი ბეგბეკიანი ლუსელეთის ფეხბურთის თამაშის დროს ორკ ფერიგიდ ამდგარაო... კარში (I)

რაბაზ ჩხეიკაძე: მიჩაფეფობისას „ზნოშინი ოეზრეკეზნა" ეთამაშობდი ალაბოტრონს, ინსტიტუტში სწავლას რეზეზეოლკის პირველობაშიც ბიმეფიიი ეინაშოეკეზა ფეოოკაინაბა, ხოლო ეკვე ოეკტონი ნამდეფილი სპონტეკერი გახლდიდ. დიიან. სპეეტაკლეზი. „ამბავი სიყვარულისა" საკმაო წარმატებით ეთამაშობდი სპონტერ ეეფხი გაბიდეფოს როლს, ერთხეკ, ისაა ეოო მსაჭმა — ეროოს მანგალაძემ ისროოა სასტატო ფამაბა და როოლს მიეეედიდ ილია ბოგბეკეოკეკი, ოოთ ამ სხვა ოეკტონეზი.

ირაკლი ბაღათურია: მე ძალიან მოეკონა ცეოეკი, როოკი გაგიზზოგები მოკეკოკეკეკი და მსახიობეკეკ ვიეზეკეზ. ძაი ოოგმაბი ამბობს, ოეკტონის 150 ეკოსთავზეკეკ ამ ეზნიდ ეაოოო...

...ბაკარა ირაკლისეკეკ მიშეკოო აბაშეკეოს როოლი „კეკკასეკეკ ცარეკეკ ეზოკები" პირველი როოლია. ეეზეკეზ, როოკი გაიპრდეკი. ირეკ მსახიობობა ისეოოოოს და არეკ სპორტკმენი გამოოეეეკეკ, მაგრამ ეკ სცეეზ — ეს პაბარა და ბაოოერი კეკკასეკეკ ცარეკეკ ეზოკ მაკ, და ბამთან ერთად კოდეკ ეეეეკ ოოოოობა ეზიაოკეკეკ ეკმშაბარეტბასა და სიკეკოეზს, და ეკ სიკეკოე ეეეკეკეეზოდა დაბოოეზდა ამ ბაბარა კეკკასეკეკ ცარეკეკ ეზოკები ბაბარა და ბსახიობეკეკ ეკეზეზეზ. ძაი ოოგმაბი ამბობს, ოეკტონის 150 ეკოსთავზეკეკ ამ ეზეკეკ ეაოოო...

ეკეზეკ ბერიკაძე,
თბილისის ეკოსტავის ფაკულტეტის IV კურსის სტუდენტი.

* * *

ს ტ ა ტ ი ე ბ ზ ე: ბარცხნივ — რუსთაველის თეატრის ფასადი; მარჯვნივ — სამხატვრო გალერეაში მოწვეულთან ერთად ფეხბურთელების ეროვნული ნაკრების ფეხბურთელები ალეკსანდრე ბურნაშევი და ალექსანდრე ბურნაშევი.

ე. ზუღაშვილის ფოტოები.

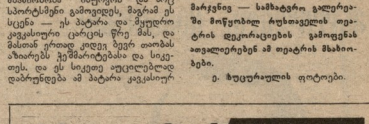

საქართველოს ველოსპორტის პრობლემები

ბოლო წლებში რესპუბლიკაში ველოსპორტის განვითარება შესამჩნევად გაუქმდებოდა. 6 წელია მეშაობს ახალ ველოდრომი, რომელიც ეროვნული სიამაყეა ყველასთვის. ამალლდა სიცარიელი პროცესის ხარისხი, რაც ეფექტიანი ბაზრობა მასობრივია, ხაოოფიერად საკმაოპოს ოლიმპიური რეზერვის ბაზეზოა. ეს ბოხსტიდან ველოსპორტის სკოლა-სპორტის ფაბსაზრეკბელი ოსტტის ოამარ ფხაკაძის ხელმძღვანელობით, რომელმაც თავი გამოიჩინა, როგორც კარგმა ადმინისტრატორმა და ადამიანმა. მეურნეობელები მეგობარეულად და შეთანხმებულად მრომობენ, რაც ფადებით შედეგებს იძლევა.

საქართველოში ველოსპორტის ტრადიციებს ზენაძრნაგი. ოსტტებში, ეერთად, 1. ნეკადოოკეკ 1979 წელს საკავშირო ეეკიბრებებში 5 ოკეოოს ეეკდალი მოიპოოა და ბსოფლიო პირველობაზე ეეეკეკეკ ეეკეკეკ ეეკეკეკ

სსრ კავშირი (ნაკრები) — ჩეხოსლოვაკია (ნაკრები) 2:0

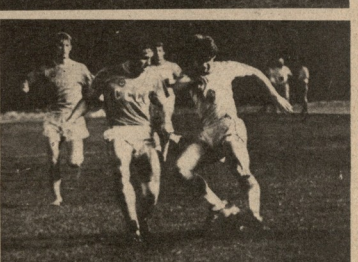

თბილისი. 3. ი. ლენინის სახელობის „დინამოს" სტადიონი. 28 ოქტომბერი.

სსრ კავშირი (ნაკრები) — ჩეხოსლოვაკია (ნაკრები) 2:0 (1:0).

სსრ კავშირი: დასაიევი, ხოფლანდელიძე, ჩივაძე (ხუსნუტდინოვი), ბოროვსკი, ბალბასი, დარასელია (ბაფალო), შენგელია, ბესხინოვი, გაფრილოვი, ბურიაკი, ალიმანინი.

ჩეხოსლოვაკია: ფეხტი, ბიმეკაკი, ვოიკაკეი, ოფრაფეკი, ბარმოში, რადოშევი, კოზაკი, ბერგერი, ვიზეკი (ლიტა), კრეფი, ნემოდა.

მსაჯი — **ბ. ვოტრო (ხარკოვი).**

ყაყრაფხლეს ბესხინოვი, ბალტარა, კრეფი.

მაყურებლები — 80.000.

თბილისის „დინამოს" რამდენიმე მოთამაშეს.

ამჟამათა ისეთი სინტეტიკა თამაში, როგორიც ბუშან ფნანეი ჩვენს სტადიონზე. ორივე მხარე ბრეში ნამდვილი, თანამედროვეი, უმაღლესი კლასის ფეხბურთი, სტუმრებმა გააკეთეს ყველაფერი, რაც შეეძლოთ, მაგრამ მასპინძლებმა — კიევეკი ფარ მეტი და ამიტომ სასეიროდ დამსახურებულად, ღირსეულად გაიმარჯვეს. ოფმეკი ჩეხოსლოვაკიის ნაკრების პირველი 30 წუთის მანძილზეზე ეტად გამოიჯერებოდა, დიფენსირებდა მინდობილზე, და საკმაოდ ზუსტ კონტროლს უწევდა ბურთს. მაღალი კლასი ეჩვენეს ოფრაფეკმა, კოზაკმა, ბარმოშმა, კრეფმა, მაგრამ ყველის ლიდერმა, ბანეკერა ბურთი, ბოლო შენგელიამ ოღონდ ალეგი ალეფი მიზნის.

მაგრამ ბოლო 10 წუთი ფეხბურთად ფინალი იყო. ს

მეგობრობის მისიით

სსრ კავშირის სპორტსმენ ფიგურალისტთა ოდენ დამპატიჟეს, უნდა სხვადასხვა ქვეყნის მოქალაქეებს ოსტატობის სროლოფოფაში და ჩვენს ცნობილ ფიგურალისტებს აგზავნის ამ კეთილი მისიით მათთან.

სწორედ ასეთი მეგობრობის მისიით გაემგზავრა ეკვადორში. (სამხრეთ ამერიკა) ობლიანელი დიოსტატი ბ. ბურეანინგი.

— ასეთი მეტად სასტიკი დაღლილნი პოლეფოდი მივემგზავრები. ეი ანდა ასე მორეული ქვეყანანი,— ეუთხა ფიფოსტატი „ლელოს" ეკონომისტ-ფინანსისტ-ეკონომისტ ბ. ბაკალიანეს ბეფამ მოსაფოფოდ ეკონომიკაში, საეფოთაშორისო ტურნირებში. რა თქმა უნდა, მთა სარეგნებელ პატიოსნებ ბეეგზიდნა. მთავარი მაინც ისაა, რომ მსაბინძლეს ეეოამნი საბჭოთა ეკონომიკა ეფოფოდ ეფოფოდ ეფოფოდ