ᲞᲐᲠᲢᲘᲖᲐᲜᲔᲗᲐ ᲕᲡᲔᲗᲐ ᲙᲐᲕᲨᲘᲠᲘᲡ, ᲒᲐᲔᲠᲗᲘᲐᲜᲓᲘᲗ!

ᲚᲔᲚᲝ

ᲡᲐᲥᲐᲠᲗᲕᲔᲚᲝᲡ ᲡᲮᲪ ᲛᲘᲜᲘᲡᲢᲠᲗᲐ ᲡᲐᲑᲭᲝᲗᲐ ᲙᲝᲚᲔᲥᲢᲘᲣᲠᲘ ᲤᲘᲖᲘᲙᲣᲠᲘ ᲙᲐᲜᲢᲘᲡᲐ ᲓᲐ ᲡᲞᲝᲠᲢᲘᲡ ᲙᲘᲗᲮᲕᲘᲗᲘ ᲙᲝᲛᲘᲢᲔᲢᲘᲡ ᲓᲐ ᲡᲐᲥᲐᲠᲗᲕᲔᲚᲝᲡ ᲡᲐᲑᲭᲝᲗᲐ ᲙᲐᲕᲨᲘᲠᲘᲡ ᲛᲘᲜᲘᲡᲢᲠᲗᲐ ᲓᲐ ᲡᲐᲥᲐᲠᲗᲕᲔᲚᲝᲡ ᲡᲐᲑᲭᲝᲗᲐ ᲙᲐᲕᲨᲘᲠᲘᲡ ᲙᲐᲜᲪᲔᲚᲐᲠᲘᲐ

ᲚᲔᲚᲝ Орган Комитета по физической культуре и спорту при Совете Министров Грузинской ССР и Грузинского республиканского совета профсоюзов

ᲝᲗᲮᲨᲐᲑᲐᲗᲘ
19 ᲘᲕᲜᲘᲡᲘ
1956 ᲬᲔᲚᲘ.
№ 50 (960)
ᲤᲐᲡᲘ 80 ᲙᲐᲞ.
ᲒᲐᲛᲝᲪᲔᲛᲘᲡ 30-12 ᲬᲔᲚᲘ

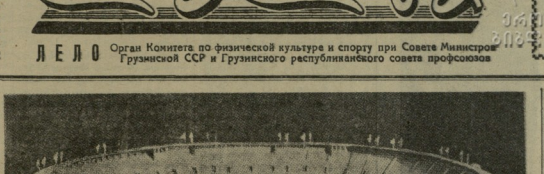

ᲥᲕᲔᲧᲜᲘᲡ ᲛᲝᲛᲐᲕᲐᲚᲘ

ᲞᲘᲠᲕᲔᲚᲘ ᲒᲐᲖᲗᲔᲑᲘᲡ ᲛᲣᲖᲔᲣᲛᲔᲑᲘᲡ ᲜᲐᲓᲔᲒᲘ ᲒᲐᲛᲝᲪᲔᲛᲘᲡ ᲞᲘᲠᲕᲔᲚᲘ ᲡᲐᲚᲐᲠᲘ, ᲠᲝᲒᲠᲘᲪ ᲛᲐᲡ ᲣᲬᲝᲓᲔᲑᲓᲐ, ᲛᲐᲜᲐᲛᲓᲔ ᲠᲝᲒᲝᲠᲪ ᲡᲐᲥᲐᲠᲗᲕᲔᲚᲝᲡ ᲡᲮᲕᲐ ᲥᲐᲚᲐᲥᲔᲑᲨᲘ, ᲐᲡᲔᲕᲔ ᲡᲐᲔᲠᲗᲐᲨᲝᲠᲘᲡᲝ ᲛᲐᲡᲬᲐᲕᲚᲔᲑᲚᲘᲡ ᲛᲘᲔᲠ ᲨᲔᲥᲛᲜᲘᲚᲘ ᲡᲐᲣᲙᲔᲗᲔᲡᲝ ᲡᲐᲛᲝᲓᲔᲚᲝ ᲜᲐᲛᲣᲨᲔᲕᲠᲔᲑᲘ ᲓᲐ ᲛᲝᲛᲐᲕᲐᲚᲨᲘ ᲐᲛᲐᲒᲔᲑᲔᲜ ᲡᲐᲛᲐᲒᲘᲚᲝ ᲓᲐ ᲞᲐᲢᲘᲡᲪᲔᲛᲘᲡ ᲙᲘᲓᲔᲕ ᲛᲘᲡᲐᲪᲔᲛᲐᲓ ᲛᲘᲡᲐᲡᲐᲚᲛᲔᲑᲔᲚᲘ ᲡᲘᲢᲧᲕᲔᲑᲘ.

ᲛᲔᲝᲠᲔ ᲓᲦᲔ ᲡᲐᲥᲐᲠᲗᲕᲔᲚᲝᲡ ᲡᲮᲕᲐᲓᲐᲡᲮᲕᲐ ᲥᲐᲚᲐᲥᲔᲑᲘᲓᲐᲜ ᲓᲐᲛᲞᲐᲢᲘᲟᲔᲑᲣᲚᲘ ᲡᲐᲛᲐᲒᲘᲚᲝ ᲓᲔᲚᲔᲒᲐᲪᲘᲐ ᲒᲐᲔᲛᲒᲖᲐᲕᲠᲐ ᲓᲘᲓᲘ ᲡᲢᲐᲓᲘᲝᲜᲘᲡᲙᲔᲜ. ᲛᲐᲒᲐᲠᲘ ᲛᲔᲠᲕᲔ ᲓᲦᲔ ᲛᲘᲡᲘ ᲓᲐᲡᲐᲬᲧᲘᲡᲘᲗ ᲛᲐᲡᲨᲢᲐᲑᲣᲠᲘ ᲡᲐᲛᲮᲘᲜᲐᲠᲝ ᲛᲝᲫᲠᲐᲝᲑᲐ ᲓᲐᲘᲬᲧᲝ ᲛᲔᲝᲠᲔ ᲡᲐᲔᲠᲗᲐᲨᲝᲠᲘᲡᲝ ᲡᲐᲛᲝᲓᲔᲚᲝ ᲜᲐᲛᲣᲨᲔᲕᲠᲔᲑᲘᲡ ᲒᲐᲛᲝᲤᲔᲜᲐ

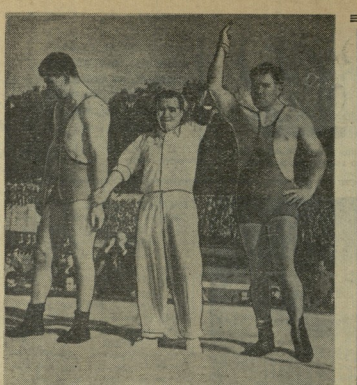

სტამბოლის მოსაპყრობელი

დ. ციმაყურიძე

სპორტის დამსახურებული ოსტატი, საქართა კავშირის ნაკრები გუნდის მწვრთნელი.

თიანეთის პირადპირ წყობიერება ოფიციალური პირველი ნაწილობრივ ქვეყნის მეჩვიდმეტე ქალაქის მეჩვიდმეტე ქალაქის მეჩვიდმეტე ქალაქ

ზაფხულის დაღვრომას არ გრძნობენ

ბაზრობა ... ბაზრობა ... ბაზრობა ...

ბაზრობა ... ბაზრობა ... ბაზრობა ...

ბაზრობა ... ბაზრობა ... ბაზრობა ...

კალათბურთი შეერთებულ შტატებში

საბჭოთა კალათბურთელთა ამერიკაში ვიზიტის ამბავი ჯერ კიდევ ცოცხალია ამერიკელ მაყურებელთა მეხსიერებაში. ამ ვიზიტის შემდეგ ამერიკის ჟურნალ-გაზეთებმა ბევრი დაწერეს საბჭოთა კალათბურთელთა ოსტატობაზე. ამერიკელი სპორტსმენები ერთხმად აღნიშნავდნენ, რომ საბჭოთა კალათბურთელთა ოსტატობა ძალიან მაღალ დონეზე დგას. ამერიკელ სპორტსმენებს ძალიან მოეწონათ საბჭოთა კალათბურთელთა ტექნიკა, ტაქტიკა და ის ფიზიკური მომზადება, რომელიც ჩვენ სპორტსმენებს აქვთ.