ᲠᲙᲜᲐ

№ 48
(1008)

17 - 20 ᲓᲔᲙᲔᲛᲑᲠᲘ, 1996 Წ.

ᲤᲐᲡᲘ 40 ᲗᲗᲘᲗᲘ

ᲒᲐᲛᲝᲥᲣᲚᲘ 1934 ᲬᲚᲘᲡ 13 ᲐᲠᲐᲠᲘᲚᲘᲓᲐᲜ

ᲡᲐᲥᲐᲠᲗᲕᲔᲚᲝᲡ ᲠᲔᲞᲣᲑᲚᲘᲙᲘᲡ ᲩᲔᲛᲞᲘᲝᲜᲐᲢᲘ ᲤᲔᲯᲑᲣᲠᲗᲨᲘ

III ᲢᲣᲠᲘ

«ᲓᲘᲜᲐᲛᲝ» (ᲗᲑᲘᲚᲘᲡᲘ) - «ᲙᲝᲚᲮᲔᲗᲘ-1913» (ᲤᲝᲗᲘ) 2-0

Ა. ᲙᲝᲢᲘᲙᲐᲨᲕᲘᲚᲘᲡ ᲤᲝᲢᲝ

ᲮᲣᲗᲘ ᲠᲒᲚᲘᲡ ᲗᲐᲠᲗᲕᲘᲗ

● **ᲐᲜᲯᲔᲚᲘᲙᲐ** ᲚᲝᲜᲓᲝᲜᲘᲡ ᲡᲐᲛᲔᲤᲝᲡ 2000 ᲬᲚᲘᲡ ᲝᲚᲘᲛ�პᲘᲐᲓᲘᲡ ᲝᲠᲒᲐᲜᲘᲖᲐᲪᲘᲘᲗ ᲩᲐᲢᲐᲠᲔᲑᲘᲡ ᲛᲘᲜᲘᲡᲢᲠᲘ, ᲓᲐᲜᲘᲔᲚᲘ ᲝᲚᲘᲛ�პᲘᲐᲓᲘᲡ ᲛᲘᲜᲘᲡᲢᲠᲘᲡ ᲛᲘᲚᲘᲗ ᲓᲐ ᲐᲛ ᲝᲠᲒᲐᲜᲘᲖᲐᲪᲘᲘᲡ ᲬᲔᲠᲘᲚᲘ ᲒᲐᲛᲝᲪᲔᲛᲘᲡ ᲬᲘᲜᲐᲨᲔ ᲛᲘᲣᲬᲔᲠᲔᲚᲘ ᲐᲠᲘᲡ ᲐᲛᲑᲐᲜᲘᲡᲯᲘᲡ ᲛᲘᲜᲘᲡᲢᲠᲘ ᲓᲐ ᲐᲛ ᲝᲚᲘᲛᲪᲘᲐᲓᲘᲡ ᲛᲘᲜᲘᲡᲢᲠᲘᲡ ᲛᲘᲚᲘᲗ ᲓᲐ ᲒᲐᲜᲐᲪᲮᲐᲓᲔᲑᲣᲚᲘ ᲐᲠᲘᲡ ᲨᲔᲜᲘᲜᲒᲘ. ᲛᲐᲡ ᲨᲔᲛᲓᲔᲒ ᲐᲠᲘᲡ ᲒᲐᲛᲝᲪᲔᲛᲘᲡ ᲡᲘᲠᲗᲣᲚᲔᲑᲘ ᲐᲠᲘᲡ ᲛᲘᲡᲘ ᲬᲘᲜᲐᲛᲝᲫᲦᲕᲠᲔᲚᲘ ᲡᲐᲛᲘᲗᲐᲠᲘᲡ ᲣᲤᲠᲝ ᲣᲤᲠᲔᲚᲘ ᲨᲔᲡᲐᲫᲚᲔᲑᲚᲝᲑᲐ ᲐᲛᲑᲐᲜᲘᲡᲯᲘᲡ ᲛᲘᲜᲘᲡᲢᲠᲘᲡ ᲛᲘᲛᲐᲠᲗ. ᲠᲝᲛᲚᲘᲡ ᲛᲘᲖᲔᲖᲘᲗ ᲐᲛᲑᲐᲜᲘᲡᲯᲘᲡ ᲛᲘᲜᲘᲡᲢᲠᲘ ᲓᲐᲙᲐᲠᲒᲐ ᲛᲘᲜᲘᲡᲢᲠᲘᲡ ᲛᲘᲚᲘᲗ ᲓᲐ ᲒᲐᲜᲐᲪᲮᲐᲓᲔᲑᲣᲚᲘ ᲐᲠᲘᲡ ᲛᲘᲡᲘ ᲬᲘᲜᲐᲛᲝᲫᲦᲕᲠᲔᲚᲘ ᲡᲐᲛᲘᲗᲐᲠᲘᲡ ᲣᲤᲠᲝ ᲣᲤᲠᲔᲚᲘ ᲨᲔᲡᲐᲫᲚᲔᲑᲚᲝᲑᲐ ᲐᲛᲑᲐᲜᲘᲡᲯᲘᲡ ᲛᲘᲜᲘᲡᲢᲠᲘᲡ ᲛᲘᲛᲐᲠᲗ. ᲠᲝᲛᲚᲘᲡ ᲛᲘᲖᲔᲖᲘᲗ ᲐᲛᲑᲐᲜᲘᲡᲯᲘᲡ ᲛᲘᲜᲘᲡᲢᲠᲘᲡ ᲛᲘᲛᲐᲠᲗ ᲓᲐᲙᲐᲠᲒᲐ ᲛᲘᲜᲘᲡᲢᲠᲘᲡ ᲛᲘᲚᲘᲗ ᲓᲐ ᲒᲐᲜᲐᲪᲮᲐᲓᲔᲑᲣᲚᲘ ᲐᲠᲘᲡ ᲛᲘᲡᲘ ᲬᲘᲜᲐᲛᲝᲫᲦᲕᲠᲔᲚᲘ ᲡᲐᲛᲘᲗᲐᲠᲘᲡ ᲣᲤᲠᲝ ᲣᲤᲠᲔᲚᲘ ᲨᲔᲡᲐᲫᲚᲔᲑᲚᲝᲑᲐ ᲐᲛᲑᲐᲜᲘᲡᲯᲘᲡ ᲛᲘᲜᲘᲡᲢᲠᲘᲡ ᲛᲘᲛᲐᲠᲗ. ᲛᲐᲡ ᲨᲔᲛᲓᲔᲒ ᲐᲠᲘᲡ ᲒᲐᲛᲝᲪᲔᲛᲘᲡ ᲡᲘᲠᲗᲣᲚᲔᲑᲘ ᲐᲠᲘᲡ ᲛᲘᲡᲘ ᲬᲘᲜᲐᲛᲝᲫᲦᲕᲠᲔᲚᲘ ᲡᲐᲛᲘᲗᲐᲠᲘᲡ ᲣᲤᲠᲝ ᲣᲤᲠᲔᲚᲘ ᲨᲔᲡᲐᲫᲚᲔᲑᲚᲝᲑᲐ ᲐᲛᲑᲐᲜᲘᲡᲯᲘᲡ ᲛᲘᲜᲘᲡᲢᲠᲘᲡ ᲛᲘᲛᲐᲠᲗ. ᲠᲝᲛᲚᲘᲡ ᲛᲘᲖᲔᲖᲘᲗ ᲐᲛᲑᲐᲜᲘᲡᲯᲘᲡ ᲛᲘᲜᲘᲡᲢᲠᲘᲡ ᲛᲘᲛᲐᲠᲗ ᲓᲐᲙᲐᲠᲒᲐ ᲛᲘᲜᲘᲡᲢᲠᲘᲡ ᲛᲘᲚᲘᲗ ᲓᲐ ᲒᲐᲜᲐᲪᲮᲐᲓᲔᲑᲣᲚ

საქართველოს პროფესიული ჩემპიონატი ფეხბურთში

„ოქვენებმა თამაში არ იცინონ...“

(პირველი გვერდიდან)

რად, უჯერებდა უტყდნენ. პირველი სანთაფაო მოგზენტი მასპინძელთა კარიან შეიქნა, როცა ნიგრ'ბოლის დროული გადაკეთმით სახიაშელი მეკარესთან პირისპირ დარბა, მოსაწერი კიდევაც ვერ ასწრო. ეს ბურთი ბოლოს ბოლოს ბოლოს ბურთი. მარცალი ტორპედოელებმა შეძლეს დაწინაურება აბეფილის „საფირმო“ გოლის წყალობით, მაგრამ სამიოდე წუთში კოიდარტყმა და მამარდაშვილმა დიდი გაჭირვებით კეთილურად მოიგერია ბურთი. მარცალი ტორპედოელებმა შეძლეს დაწინაურება აბეფილის „საფირმო“ გოლის წყალობით, მაგრამ სამიოდე წუთში კოიდარტყმა და მამარდაშვილმა დიდი გაჭირვებით კეთილურად მოიგერია ბურთი. მარცალი ტორპედოელებმა შეძლეს დაწინაურება აბეფილის „საფირმო“ გოლის წყალობით, მაგრამ „ტორპედოელ“ ძალიან ბაუკეურდა მიმდინარე ჩემპიონატში, იტალიის პროფესიონალების წარმომადგენელმა მიმე რუფატომ სასტარო სტუმენის სტატუსი რომ ესწორებოდა მატს, ეს ჩვენი ბარი თავისეურად გაიზარა: მეორე, მემეოდე და მეათე ნომრის გარდა, თქვენებმა (ქუთაისელებმა — ავტ.) თამაში არ იცინონ...

იუზა კაკაძე,
„ლელოს“ კორ. ქუთაისი.

ლიდერის გაანადგურება გათუმში

„ლენინგორ“ (სათუმი) — „ბურაკ“ (ლენინგორი) 7-0

მასპინძლები: მ. მარალიანაძე (თბილისი).

„ლენინგორ“: ტარიელიძე, სარალიძე (ზუნდა), ბიწინაშვ, ანანიკიძე (ბაკურიანი), შუბითლაძე, ციოლკოვაფილი, მ. ბიჭარაიძე, ლლენინი (ი. ბიჭარაიძე), ტაღლუნი, ფუტბალურიძე, ბუბუნი;

ბურაკი: ეიფლერეი, ლეზოდკაია, ოთეზოვაფ (ფაცურია), ალიოროკოფი (ბაკურიანი), ბუბლიშვილი, ჟიღლაია, ძიძიკი (ლეონიკაშ), ბანდეი, ი. ალიოროკოფ, ბიფეფოკოფილი, ბაბრიკ.

მეოთხე: ტარიელიძე (2), ფუტბალურიძე (3), ბუბუნი, ბაკურიანი

ბაკურიანლელები: შუბითლაძე, ბეჭარიანელაძე

(სრული ტექსტი — 15 ტაბულა)

სპორტი და პოლიტიკა

სასჯელი... წაგებისათვის

როგორც ცნობილია, 1952 წლის ზაფხლის ოლიმპიურ თამაშებში, ოთხლეკ ეთიოპიელ ბელანჩა, სამოცია სპორტსმენებმა პირველად მიიღეს მონაწილეობა. ცხადია, ბელოლეელების ნებით, მაგრამ ამ ნებაში დიდი პოლიტიკური მიზანი იყო ჩადებული — მეორე მსოფლიო ომში ვამარჯვებულ ქვეყნებს ენია ფიზიკაცებანა, რომ ფი სპორტშიც ეძლევა ამ რომ ფაშატმან ფხიერიელი წეზოს ქვეშ იყენენ ისეთივე ფეხიტეტ-დარტყმა და მამარდაშვილმა დიდი გაჭირვებით კეთილურად მოიგერია ბურთი. მარცალი ტორპედოელებმა შეძლეს დაწინაურება „საფირმო“ გოლის წყალობით, მაგრამ სამიოდე წუთში კოიდაფილ „ლენინგორ“ ბურთი ბოლოს ბოლოს ბოლოს ბურთ. ბურთი ბოლოს ბოლოს ბოლოს ბურთ. ბურთ. ბურთ.

Atlanta 1996

ველოსიპედი

21-28 ივლისი

ვაჟები

ინდივიდუალური

1. ე. ბოელეი (შვეიცარია) 6.44.85
2. დ. სარტერი (კანადა) 6.47.45
3. ო. ლანგე (გერმანია) 6.47.72

ოლიმპიადისეული

1. იტალია 6.16.98
2. ნორვეგია 6.18.42
3. საფრანგეთი 6.19.85

ოლიმპიადისეული უმცროსები

1. დიდი ბრიტანეთი 6.20.09
2. ესპანეთი 6.21.02
3. საფრანგეთი 6.22.15

ციმბალიანელები

1. გერმანია 5.56.93
2. აშშ 5.59.10
3. ესპანეთი 6.01.65

ციმბალიანელები უმცროსები

1. ესპანეთი 6.06.37
2. საფრანგეთი 6.07.03
3. დიდი ბრიტანეთი 6.07.28

ველოსიპედისტები

1. ბელგია 5.42.78
2. გერმანია 5.44. 58
3. რუსეთი 5.45.77

მაღალი ფინანსი

ოლიმპიადისეული

1. შვეიცარია 6.23.47
2. ბელგია 6.26.48
3. ესპანეთი 6.26.69

მაღალი ფინანსი

ოლიმპიადისეული უმცროსები

1. დანია 6.09.58
2. ესპანეთი 6.10.13
3. აშშ 6.12.29

ქალები

ინდივიდუალური

1. ჯ. ბოდიტუერი (ბელგია) 7.32.21
2. ს. ლოტანი (კანადა) 7.35.15
3. ტ. ჰასლეი (დანია) 7.37.20

ოლიმპიადისეული

1. კანადა 6.56.84
2. ნიდერლანდები 6.58.35
3. ბელგია 6.58.72

ოლიმპიადისეული უმცროსები

1. ესპანეთი 7.01.39
2. აშშ 7.01. 78
3. საფრანგეთი 7.03.82

ციმბალიანელები

1. გერმანია 6.27.44
2. რუსეთი 6.30.36
3. კანადა 6.30.38

ოლიმპიადისეული

1. რუმინეთი 6.19.73
2. კანადა 6.24.05
3. ბელარუსი 6.24.44

მაღალი ფინანსი

ოლიმპიადისეული

1. რუმინეთი 7.12.78
2. აშშ 7.12.85
3. ესპანეთი 7.16.56

აუზრონაპა

22 ივლისი — 2 აგვისტო

ვაჟები

„ბრონზული"

1. ნ. კოლმანეთი (საბერძნეთი) 17
2. ჯ. ეშანმანი (ავსტრალია) 19
3. ვ. ფრიდმანი (ისრაელი) 21

„ფინი"

1. ბ. კეფერიუფი (ბელარუსი) 32
2. ს. ბოგდეროფი (ბელგია) 45
3. ო. ვეინერი (ბოლივია) 50

„ბრანდენბურგი"

1. ს. ბოლივია 25
2. ზეფეია 29
3. ესპანეთი 32

„ლიონელი"

1. ესპანეთი 30
2. ესპანეთი 42
3. ბრაზილია 43

„ლუსინი"

1. ო. ფეიდი (ბრაზილია) 26
2. ბ. ვინსელი (დიდი ბრიტანეთი) 37
3. ბ. მოგერეა (ნორვეგია) 46

„ეროი"

1. ფურანა 40
2. დიდი ბრიტანეთი 61
3. ბრაზილია 62

„ბოლონიი"

1. გერმანია
2. რუსეთი
3. აშშ

ქალები

„ბრონზული"

1. ლ. შან ლი (ჩინეთი) 16
2. ბ. კანდელი (ამ. ზელანდია) 24
3. ა. სანინი (იტალია) 28

„ვერნეი"

1. ე. ოლეი (დანია) 24
2. ბ. ბატონეე (ბოლივია) 30
3. ე. ბეკერ-ლეი (აშშ) 39

„ეროი"

1. ფესანეთი
2. ბაბონია
3. ფურანა

ბადმინტონი

24 ივლისი — 1 აგვისტო

ვაჟები

ინდივიდუალური

1. პ. პო

ეროვნული ბიბლიოთეკა

Atlanta 1996

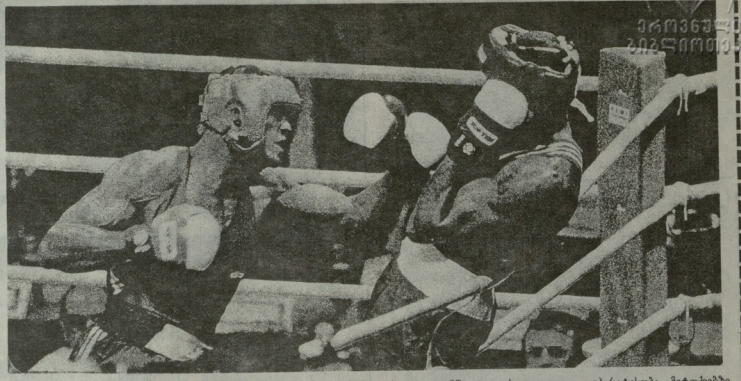

მოკრივეთა ოლიმპიურ ტურნირში არც ერთი ჩემპიონის არ ჰქონია ისეთი გადამწყვეტი, ისეთი უდაო უპირატესობა მეტოქეებზე, როგორიც კუბელ ფელიქს სავონს (91 კგ). სურათზე აღბეჭდილია მისი ფინალური ორთაბრძოლა კანადელ დევიდ დეფიაგბონთან. ნოკაუტის ამ შეხვედრაში არ დაფიქსირებულა, მაგრამ კუბელს უპირატესობა იმდენად აშკარა იყო (20:2), რომ მას კომენტატორი არც კი სჭირდება.

ᲙᲠᲘᲕᲘ

(ᲓᲐᲡᲠᲣᲚᲘ ᲒᲐᲛᲝᲪᲓᲔᲑᲘ)

63,5. კგ 1. ვ. ვინერტი (ᲒᲔᲠᲛᲐᲜᲘᲐ)
2. ო. ᲞᲣᲠᲘᲪᲔᲚᲘ (ᲡᲐᲠᲓᲘᲜᲘᲐ)
3. ს. ᲡᲐᲜᲩᲔᲖᲘᲡ (ᲡᲘᲠᲘᲐ)
ფ. ᲛᲘᲚᲝᲕი (ᲩᲔᲩᲜᲘᲐ)

67 კგ 1. ო. ᲡᲐᲢᲝᲠᲘ (ᲠᲣᲡᲗᲘ)
2. Ჰ. ᲒᲠᲘᲜᲩᲔᲚᲘ (ᲒᲔᲠᲛᲐᲜᲘᲐ)
3. Ვ. ᲡᲘᲛᲝᲜᲘᲡ (ᲠᲣᲛᲜᲘᲐ)
ფ. ᲛᲐᲠᲢᲘᲜᲔᲖᲘ (ᲞᲣᲔᲠᲢᲝ-ᲠᲘᲙᲝ)

71 კგ 1. ფ. ᲠᲘᲪᲘᲐ (ᲡᲨᲐ)
2. ა. ᲓᲔᲠᲣᲨᲘᲜᲘᲡ (ᲡᲠᲑᲗᲐ)
3. Ვ. ᲪᲘᲒᲐᲜᲝᲕი (ᲣᲖᲑᲔᲚᲗᲐᲜᲗᲘ)
Ჯ. ᲠᲝᲖᲘᲜᲘᲡ (ᲠᲣᲛᲜᲘᲐ)

75 კგ 1. ა. ᲒᲠᲘᲜᲩᲔᲚᲘ (ᲒᲔᲠᲛᲐᲜᲘᲐ)
2. Ა. ᲨᲣᲚᲪᲔᲕᲘᲩᲘ (ᲣᲙᲠᲐᲘᲜᲐ)
3. რ. ᲒᲣᲚᲘᲚი (ᲡᲨᲐ)
3. ᲨᲐᲰᲘᲜი (ᲡᲚᲝᲕᲔᲜᲘᲐ)

81 კგ 1. Ჯ. ᲒᲠᲘᲜᲝ (ᲡᲐᲰᲐᲠᲐ)
2. Ცი ᲚᲘᲜᲒ ᲪᲘ (ᲩᲘᲜᲔᲗი)
3. Ა. ᲪᲣᲠᲘᲪᲝᲕი (ᲡᲨᲐ)
Ო. ᲠᲔᲜᲘᲜᲘ (ᲡᲐᲠᲓᲘᲜᲘᲐ)

91 კგ 1. ფ. ᲡᲐᲘᲜᲘ (ᲡᲠᲑᲗᲐ)
2. Დ. ᲓᲔᲕᲘᲓ ᲓᲔᲤᲘᲐᲒᲑᲝᲜᲘ (ᲙᲐᲜᲐᲓᲐ)
3. Ფ. ᲠᲘᲜᲘᲜი (ᲒᲔᲠᲛᲐᲜᲘᲐ)

91 კგ 1. Ჯ. ᲪᲘᲒᲐᲜᲝᲕი (ᲠᲣᲡᲗᲘ)
2. Ა. ᲒᲣᲜᲩᲘᲚᲘ (ᲩᲘᲜᲔᲗი)
3. Ა. ᲒᲣᲜᲩᲘᲚᲘ (ᲩᲘᲜᲔᲗი)
Დ. ᲓᲝᲠᲯᲘᲕი (ᲜᲘᲜᲯᲘᲠᲘᲐ)

ᲕᲔᲚᲝᲡᲘᲞᲔᲓᲘᲡᲢᲝᲜᲘ

23 ᲘᲕᲚᲘᲡᲘ — 1 ᲐᲒᲕᲘᲡᲢᲝ

ᲕᲐᲪᲘᲝᲜᲘ

ᲛᲔᲠᲕᲔᲚᲝᲕᲐ ᲗᲐᲜᲐᲠᲘᲜᲘ

1. ᲚᲘᲝᲜ ᲒᲣᲜᲩᲘᲚᲘᲐᲜი (ᲩᲘᲜᲔᲗი)
2. ᲯᲐᲜ ტᲐᲝ (ᲩᲘᲜᲔᲗი)
3. Რ. ᲠᲝᲜᲐᲚᲓᲘᲜᲘᲝ (ᲒᲔᲠᲛᲐᲜᲘᲐ)

ᲥᲕᲘᲜᲗᲐᲗᲕᲘᲡ ᲗᲐᲜᲐᲠᲘᲜᲘ

1. ᲙᲐᲠ ᲓᲝᲜᲚᲘᲜᲒ, ᲓᲘᲝ ᲒᲣᲜᲩᲘᲚᲘᲐᲜი (ᲩᲘᲜᲔᲗი)
2. ᲓᲘᲝᲓ ᲓᲝᲜᲚᲘᲜᲒ, ᲯᲐᲜᲔᲗᲐᲜ (ᲩᲘᲜᲔᲗი)
3. ᲓᲘᲝ ᲒᲘᲚᲘ ᲡᲘᲜ, ᲝᲜ ᲜᲐᲜ ᲪᲣ (ᲩᲘᲜᲔᲗი)

ᲓᲘᲝ ᲯᲘᲠᲘᲐᲜᲘ

ᲥᲐᲚᲔᲑᲘ

ᲘᲠᲘᲜᲗᲔᲚᲔᲑᲘ ᲗᲐᲜᲐᲠᲘᲜᲘ

1. ᲓᲘᲜᲐ ᲘᲐᲜᲘᲜᲐ (ᲩᲘᲜᲔᲗი)
2. ᲠᲘᲜᲐ ᲨᲣᲜᲘᲜᲐ (ᲩᲘᲜᲔᲗი)
3. ᲡᲘᲐᲜ ᲑᲝᲜᲘᲜᲐ (ᲩᲘᲜᲔᲗი)

ᲥᲕᲘᲜᲗᲐᲗᲕᲘᲡ ᲗᲐᲜᲐᲠᲘᲜᲘ

1. ᲓᲘᲜᲐ ᲘᲐᲜᲘᲜᲐ, ᲡᲘᲐᲜ ᲑᲝᲜᲘᲜᲐ (ᲩᲘᲜᲔᲗი)
2. ᲓᲘᲝᲓ ᲕᲔᲠ, ᲡᲘᲐᲜ ᲘᲝᲜᲘᲜᲘᲜᲐ (ᲩᲘᲜᲔᲗი)
3. ᲨᲐᲠᲚ ᲰᲐᲠᲓᲘᲜ, ᲓᲘ ᲰᲘ ᲑᲝᲜ (ᲡᲨᲐ)

ᲕᲐᲣᲜᲓᲘᲚᲘ ᲠᲘᲜᲒᲐᲣᲜᲘᲡᲢᲘᲙᲘ ᲩᲐᲛᲝᲠᲗᲕᲘᲡᲝᲠᲘ

30 ᲘᲕᲚᲘᲡᲘ

ᲕᲐᲪᲘᲝᲜᲘ

1. Გ. Ა. ᲑᲘᲠᲜᲑᲐᲣᲛᲘᲡᲘ (ᲒᲔᲠᲛᲐᲜᲘᲐ)
2. Ო. ᲓᲘᲜᲬᲔᲜᲙᲝᲕᲘ (ᲠᲣᲡᲗᲐᲕᲘᲡᲢᲐᲜᲘ)
3. Ა. ᲑᲘᲠᲙᲐᲜᲜᲘᲡი (ᲡᲐᲠᲓᲘᲜᲘᲐ)

ᲥᲐᲚᲔᲑᲘ

1. Ა. ᲨᲘᲪᲘᲡი (ᲘᲢᲐᲚᲘᲐ)
2. Ა. ᲨᲘᲪᲘᲡი (ᲘᲢᲐᲚᲘᲐ)
3. Ა. ᲒᲝᲚᲓᲘᲜᲒᲘ (ᲐᲛᲔᲠᲘᲙᲐ)

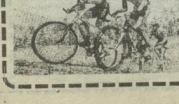

ᲛᲔᲡᲐᲠᲑᲔᲚᲝᲑᲐ

28 ᲘᲕᲚᲘᲡᲘ — 2 ᲐᲒᲕᲘᲡᲢᲝ

ᲕᲐᲪᲘᲝᲜᲘ

ᲛᲔᲠᲕᲔᲚᲝᲕᲐ ᲗᲐᲜᲐᲠᲘᲜᲘ

1. Ჯ. ᲘᲝᲜᲘ (ᲡᲨᲐ)
2. Ა. ᲰᲐᲢᲪᲘᲜᲡᲝᲜი (ᲩᲔᲩᲜᲘᲐ)
3. Ო. ᲪᲣ ᲜᲘᲠᲘ (ᲩᲘᲜᲔᲗი)

ᲑᲣᲜᲯᲘᲡᲘ

1. ᲡᲨᲐ
2. ᲩᲘᲜᲔᲗი
3. ᲘᲢᲐᲚᲘᲐ

ᲥᲐᲚᲔᲑᲘ

ᲛᲔᲠᲕᲔᲚᲝᲕᲐ ᲗᲐᲜᲐᲠᲘᲜᲘ

1. ᲚᲘᲜᲓᲐ ᲒᲣᲜᲩᲘᲚᲘᲐᲜი (ᲩᲘᲜᲔᲗი)
2. ᲯᲐᲜᲔᲗ ტᲐᲝ (ᲩᲘᲜᲔᲗი)
3. Რ. ᲠᲝᲜᲐᲚᲓᲘᲜᲘᲝ (ᲒᲔᲠᲛᲐᲜᲘᲐ)

ᲥᲕᲘᲜᲗᲐᲗᲕᲘᲡ ᲗᲐᲜᲐᲠᲘᲜᲘ

1. ᲙᲐᲠ ᲓᲝᲜᲚᲘᲜᲒ, ᲓᲘᲝ ᲒᲣᲜᲩᲘᲚᲘᲐᲜი (ᲩᲘᲜᲔᲗი)
2. ᲓᲘᲝᲓ ᲓᲝᲜᲚᲘᲜᲒ, ᲯᲐᲜᲔᲗᲐᲜ (ᲩᲘᲜᲔᲗი)
3. ᲓᲘᲝ ᲒᲘᲚᲘ ᲡᲘᲜ, ᲝᲜ ᲜᲐᲜ ᲪᲣ (ᲩᲘᲜᲔᲗი)

ᲛᲫᲚᲐᲕᲠᲝᲑᲐ

26 ᲘᲕᲚᲘᲡᲘ — 4 ᲐᲒᲕᲘᲡᲢᲝ

ᲕᲐᲪᲘᲝᲜᲘ

100 მ. 1. ფ. ᲯᲔᲜᲘ (ᲙᲐᲜᲐᲓᲐ) 9,84
2. Რ. ᲛᲣᲠᲐᲢᲝᲕᲘᲩᲘ (ᲡᲚᲝᲕᲐᲙᲘᲐ) 9,89
3. Ა. ᲑᲝᲚᲓᲘᲜᲘᲡ (ᲣᲙᲠᲐᲘᲜᲐ) 9,90

200 მ. 1. Მ. ᲯᲝᲜᲡᲝᲜᲘᲡ (ᲡᲨᲐ) 19,32
2. Რ. ᲛᲣᲠᲐᲢᲝᲕᲘᲩᲘ (ᲡᲚᲝᲕᲐᲙᲘᲐ) 19,66
3. Ა. ᲑᲝᲚᲓᲘᲜᲘᲡ (ᲣᲙᲠᲐᲘᲜᲐ) 19,80

400 მ. 1. Მ. ᲯᲝᲜᲡᲝᲜᲘᲡ (ᲡᲨᲐ) 43,49
2. Ჩ. ᲜᲘᲠᲘ (ᲯᲝᲠᲓᲐᲜᲘᲐ) 44,41
3. Რ. ᲯᲝᲜᲡᲝᲜᲘ (ᲯᲐᲛᲐᲙᲐ) 44,53

800 მ. 1. Ჯ. ᲠᲘᲪᲐᲠᲓᲝ (ᲜᲘᲙᲐᲠᲐ�გᲣᲐ) 1.42,58
2. Შ. ᲡᲔᲚᲘᲜᲘᲡ (ᲩᲔᲩᲜᲘᲐ) 1.42,79
3. Მ. ᲜᲘᲙᲚᲐᲜᲘᲡ (ᲒᲔᲠᲛᲐᲜᲘᲐ) 1.42,74

1500 მ. 1. Ე. ᲛᲝᲠᲔᲚᲝᲡ (ᲛᲔᲥᲡᲘᲙᲐ) 3.35,78
2. Რ. ᲡᲐᲜᲩᲔᲖᲘᲡ (ᲡᲘᲠᲘᲐ) 3.36,40
3. ᲚᲘ. ᲯᲘᲐᲜᲒᲘᲠᲝᲕი (ᲠᲣᲡᲗᲐᲕᲘᲡᲢᲐᲜᲘ) 3.36,72

5.000 მ. 1. Ს. ᲜᲘᲠᲐᲜᲘᲡ (ᲞᲝᲠᲢᲣᲒᲐᲚᲘᲐ) 13.17,94
2. Შ. ᲛᲝᲠᲔᲚᲝᲡ (ᲡᲠᲑᲗᲐ) 13.08,16
3. Გ. ᲑᲣᲠᲢᲐᲜᲘ (ᲑᲐᲰᲐᲜᲘ) 13.08,37

10.000 მ. 1. Ს. ᲒᲝᲠᲘᲚᲝᲕᲘᲩᲘ (ᲣᲙᲠᲐᲘᲜᲐ) 27.07,24
2. Შ. ᲠᲣᲜᲓᲠᲔᲢᲘ (ᲡᲠᲑᲗᲐ) 27.08,17
3. Ლ. ᲜᲘᲚᲡᲝᲜᲘ (ᲑᲐᲰᲐᲜᲘ) 27.28,59

110 მ. ᲛᲐᲠᲯᲕ. 1. Ა. ᲯᲝᲜᲡᲝᲜᲘᲡ (ᲡᲨᲐ) 12,95
2. Რ. ᲥᲠᲘᲜᲘᲡ (ᲡᲨᲐ) 13,09
3. Მ. ᲨᲣᲠᲢᲐᲚᲘᲐᲜი (ᲒᲔᲠᲛᲐᲜᲘᲐ) 13,17

400 მ. ᲛᲐᲠᲯᲕ. 1. Დ. ᲐᲓᲔᲜᲘᲡი (ᲡᲨᲐ) 47,54
2. Ლ. ᲨᲐᲢᲪᲘᲜᲡᲝᲜი (ᲩᲔᲩᲜᲘᲐ) 47,78
3. Ჯ. ᲒᲠᲘᲜᲘᲡ (ᲡᲨᲐ) 47,96

3000 მ. დაშორ. 1. Რ. ᲙᲐᲢᲘᲠᲘᲜი (ᲡᲠᲑᲗᲐ) 8.07,12
2. Რ. ᲙᲐᲢᲪᲘᲜᲘ (ᲡᲠᲑᲗᲐ) 8.08,33
3. Ა. ᲓᲘᲐᲖᲘᲠᲝᲜᲘᲡი (ᲘᲢᲐᲚᲘᲐ) 8.11,28

სიმაღლე 1. Რ. ᲜᲘᲩᲘᲜᲘᲡ (ᲡᲨᲐ) 2,39
2. Ა. ᲨᲐᲠᲠᲘᲐ (ᲘᲢᲐᲚᲘᲐ) 2,37
3. ᲚᲘ. ᲡᲘᲜᲒᲘᲐ (ᲩᲘᲜᲔᲗი) 2,35

სოკრტ 1. Ჯ. ᲚᲘᲢᲚᲘᲜᲒᲘ (ᲡᲨᲐ) 8,50
2. Ჯ. ᲑᲣᲠᲜᲐᲠᲓᲘᲜᲘᲡ (ᲙᲐᲜᲐᲓᲐ) 8,29
3. Ჯ. ᲒᲠᲘᲜᲘᲡ (ᲡᲨᲐ) 8,24

ᲰᲘᲯᲠᲘ 1. Დ. ᲒᲝᲚᲓᲜᲘᲜᲘᲡ (ᲡᲐᲠᲓᲘᲜᲘᲐ) 5,92
2. Ა. ᲢᲐᲜᲓᲘᲜᲘᲡᲘᲡ (ᲠᲣᲡᲗᲘ) 5,92
3. Ა. ᲢᲝᲠᲜᲘᲡᲘᲡ (ᲒᲔᲠᲛᲐᲜᲘᲐ) 5,92

სამხტობა 1. Ჯ. ᲨᲐᲠᲚᲘᲡᲝᲜი (ᲡᲨᲐ) 18,09
2. Ჯ. ᲒᲠᲘᲜᲘᲡᲝᲜი (ᲓᲘᲓᲘ ᲑᲠᲘᲢᲐᲜᲘᲐ) 17,88
3. Ჯ. ᲒᲠᲘᲜᲘᲡᲝᲜი (ᲯᲐᲛᲐᲙᲐ) 17,44

ᲛᲐᲠᲯᲕᲝᲜი. 1. Რ. ᲑᲐᲠᲚᲘᲡი (ᲡᲨᲐ) 21,62
2. Ჯ. ᲒᲠᲘᲜᲘᲡᲝᲜი (ᲡᲨᲐ) 20,79
3. Ა. ᲨᲐᲯᲐᲠᲝᲕი (ᲠᲣᲡᲗᲐᲕᲘᲡᲢᲐᲜᲘ) 20,75

ᲨᲐᲯᲐᲠᲝ 1. Ჯ. ᲒᲠᲘᲜᲘᲡᲝᲜი (ᲨᲔᲚᲐᲢᲝ) 59,40
2. Ჯ. ᲒᲠᲘᲜᲘᲡᲝᲜი (ᲨᲔᲚᲐᲢᲝ) 55,80
3. Ჯ. ᲡᲐᲢᲪᲘᲜᲘᲡი (ᲨᲔᲚᲐᲢᲝ) 55,80

ᲪᲘᲠᲐ 1. Მ. ᲪᲘᲜᲘ (ᲜᲘᲯᲘᲠᲘᲐ) 81,24
2. Ლ. ᲓᲘᲪᲘ (ᲡᲨᲐ) 81,12
3. Ა. ᲪᲘᲠᲪᲘᲚᲘ (ᲡᲐᲠᲓᲘᲜᲘᲐ) 80,02

ᲨᲔᲨᲘ 1. ᲠᲝ. ᲒᲠᲘᲜᲩᲔᲚᲘ (ᲒᲔᲠᲛᲐᲜᲘᲐ) 88,16
2. ᲚᲘ. ᲑᲐᲚᲪᲘ (ᲓᲘᲓᲘ ᲑᲠᲘᲢᲐᲜᲘᲐ) 87,44
3. ᲚᲘ. ᲠᲘᲪᲘ (ᲡᲠᲑᲗᲐ) 86,98

4x100 1. ᲙᲐᲜᲐᲓᲐ 37,69
2. ᲡᲨᲐ 38,05
3. ᲑᲠᲐᲖᲘᲚᲘᲐ 38,41

4x400 1. ᲡᲨᲐ 2. 55,99
2. ᲓᲘᲓᲘ ᲑᲠᲘᲢᲐᲜᲘᲐ 2.56,60
3. ᲙᲐᲜᲐᲓᲐ 2.59,42

20 კმ. ᲡᲘᲐᲠᲘᲚᲘ: 1. Ჯ. ᲞᲐᲠᲘᲡი (ᲡᲐᲯᲐᲠᲝᲜᲘᲐ) 1.20.07
2. Რ. ᲑᲐᲠᲘᲡᲝ (ᲡᲠᲑᲗᲐ) 1.20.16
3. Შ. ᲡᲐᲯᲔᲠᲐ (ᲩᲔᲩᲜᲘᲐ) 1.20.23

50 კმ. ᲡᲘᲐᲠᲘᲚᲘ 1. Რ. ᲙᲝᲠᲙᲘᲜᲔᲡᲘᲡ (ᲚᲘᲗᲕᲘᲜᲗᲐ) 3.43.30
2. Შ. ᲨᲣᲜᲘᲡᲝᲜი (ᲠᲣᲡᲗᲐ) 3.43.46
3. Ჯ. ᲨᲐᲚᲡᲝᲜი (ᲡᲚᲝᲕᲔᲜᲘᲐ)

ᲐᲢᲚᲐᲜᲢᲐᲨᲘ ᲨᲔᲡᲠᲣᲚᲔᲑᲣᲚᲘ ᲛᲔᲪᲘᲠᲐᲑᲘᲡ ᲛᲝᲛᲔᲜᲢᲘ ᲨᲔᲡᲐᲫᲚᲔᲚᲘ ᲐᲠᲘᲡ ᲛᲔᲠᲘᲜᲓᲘᲡ ᲛᲔᲠᲘᲜᲓᲘᲡ ᲛᲝᲛᲬᲘᲜᲐᲗᲐ ᲨᲠᲘᲡ ᲛᲘᲡᲘ ᲞᲘᲠᲕᲔᲚᲘ ᲞᲝᲖᲘᲪᲘᲐ ᲓᲐ ᲒᲐᲛᲝᲩᲜᲓᲐ ᲛᲘᲡᲘ ᲤᲘᲜᲐᲚᲘᲡᲢᲘᲡᲗᲕᲘᲡ ᲛᲘᲦწᲔᲣᲚᲘ ᲡᲐᲛᲘᲜᲣᲚᲘᲡᲬᲘᲜᲐᲗᲐᲜ. ᲛᲘᲡᲘ ᲤᲘᲜᲐᲚᲘᲡᲢᲘᲡᲗᲕᲘᲡ ᲛᲘᲦწᲔᲣᲚᲘ ᲝᲠᲗᲐᲑᲠᲫᲝᲚᲐ ᲙᲐᲜᲐᲓᲔᲚ ᲓᲔᲕᲘᲓ ᲓᲔᲤᲘᲐᲒᲑᲝᲜᲗᲐᲜ. ᲛᲘᲡᲘ ᲤᲘᲜᲐᲚᲘᲡᲢᲘᲡᲗᲕᲘᲡ ᲛᲘᲦწᲔᲣᲚᲘ ᲡᲐᲛᲘᲜᲣᲚᲘᲡᲬᲘᲜᲐᲗᲐᲜ ᲐᲠ

ქართველი ლეგიონერები — წინა კვირას

რუსეთი

ამ ქვეყნის უმაღლეს ლიგაში 15 ქართველი ლეგიონერი გამოვიდა, ბორკილში — 14. ოფენი დაბალი ეშელონების კოლექტიურები — 100-მდე ამხელენ, ზოგისთვისა, ჩვენი ინტერესი ოქროვილ ამ ლეგიონერამდე, სადაც ჩვენი თამაშებისკენაა გამოდან.

ბორის ბოიფალიანი (სულ რაღაც ერთი თვეა რაც იგი ეკატერინბურგ დამოუნდა, სოჭის „ფენერბაჩეში" ჩატარებული 9 შეხვედრაში უკვე 4 გოლი გოლში, და ეს ბაზრ, ორიოდ კვირა ადრმდეა ხეზოიფაზე ამ ფიფალ ეოგრიკენთან ორ კარ ფორმაში. ნეტარ ეკბარაში, რადგან საკმაოდ ეროიერული ნაკუნი სადაცაა ჩაგებენ მოიგალო ნენსიოლის შესარჩევ ეოცლ-ში.

ბოლო ტურში გოლან „ეოლოსკანეს" ამალ"ეაკეთი ბეკარე რეანი ეკამწარა (ფეფეს, ოფიციალ ეეოეეე

ჯიუტი ქაჯ ვილნევი

მეთორმეტე ეტაპი. „უნარეთის „ბარნ-ჰარტ“. ბუფალეტაში. „ჯონგარორინგის“ ატმოფერომი. დისტანციის სიგრძე — 305,536 კმ (77 წრე, თითო წრე — 3968 მეტრი).

1. ფაკ ვილნეკი (კანადა, „ეფილიმორენი“) — 1:46.21,134. საშუალო სისწრაფე 172,372 კმ საათში.

2. ფიმონ პილი (დიდი ბრიტანეთი, „ფილიპმორენი“) — ჩაჩორჩენა 0,771.

3. ფან ალეზი (საფრანგეთი, „ბენეტონ-რენო“) — ჩაჩორჩენა 1:23, 212.

რბოლა სხვადასხვა მიზეზით არ დამთავრეს ჩინა ბონანელმა, მაი შორის მიპალელ ფუმბარმა, რომელიც პირველი 18 წრე რბოლას ლიდერობდა, მერე კი დაუზიანდა აქსელერატორი. ლიდერთა ჯგუფის ნელრბილად რბოლა ვერ დამთავრეს, ასევე ბერნარდ ბერეკერმა („ბენეტონ-რენო“) და დენიდ კულტაპარლმა („მაკლარენ-მერსედესი“).

საერთო ჩათვლა 12 ეტაპის ჯამში: 1. ფიმონ პილი —79 ქულა; 2 ფაკ ვილნეკი — 62; 3 ფან ალეზი (საფრანგეთი, „ენეტონ-რენო“) — 35; 4. მიპალელ ფუმბარი — 29; 5 მაკ ლაჯნი (დიდი ბრიტანეთი, „მაკლარენ-მერსედესი“) — 19. ●

კონსტიტუციაზროთა თანასათვის ბრძოლაში დანინაურებული ორნინ: 1. „ულილამსი“ — 141 ქულა, 2. „ბენეტონი“ — 51, 3. „ფერარი“ — 38, 4. „მაკლარენი“ — 37, 5. „ყვირიანი“ — 15.

ინფორმაცია

● **ეროვნ.** სპორტული ღონისძიებანი აეუწონ, რომელიც ქალაქ ფორტ-ლოდერდელში (აშშ) გაიკეთებინა ეროვნულ ფიფაზე ფიფაზე ამერიკელ მოეტერავთა ტრადიციული, ყოველწლიური ტურნირი, „ფილანსის“ ფარმის ეგიდით. ამ შეჯიბრებას თავისი ბნიშვნელობით აშშ-ს ნეკნიოანტს უფარდენენ. წლეულს კი იგი განსაკუთრებულ ინტერესს იწვევს, ეროვნულ თავი ბოლოანია ალნანდრის ოლიმპიადის ბეერ ნეკნიოანსა და პროზიოოს. 800 მეტრზე ქალთა ცეროვნი გამარჯვება მოიპოვა ვმლი ეიტენმენ, ეინიციან ატლანტის ოლიმპიადის ნეკნიკონმენ, 16 წლის ბრეკ ბრეკენსი თავისუფალი სტილით 100 და 200 მეტრზე ცეროვნი ასეეეი ეკმოსელა, საინტერესოა, რომ ბეჯიბრებში მონაწილეობენ დონმენის მიღებისათვის საკოთაშორისო ფედერაციის ბიერ ბარშანონი ფლეთ ფოლკლიფეიერეთი ჭკოკი ფოშა. საქმე ის გახდაო, რომ ამერიკელ მოეტერებს, სასჯელი დადო საერთაშორისო ორგანიზაციამ, ამიტომ შინაურ ტურნირებში გამოსელის უფლება აქვს.

● **ავსტრალია.** სტარტი აიღო პოპულარული ტრანსატლანტიკური რეგატის ანდიის ელეკეიდან საფრანგეთის სენ-მალოშედ. ლანიშნული ოთხ ოთხ ადამიანისგან შემდგარ ეკიპაჟებს ეეიმიბეთან ერთად ეკიმიბეთან ერთად ეკიმიბეთან ერთად ეკიმიბეთ ეკიმიბეთ ეკიმიბეთ