603/2w10923

ᲔᲠᲝᲕᲜᲣᲚᲘ ᲑᲘᲑᲚᲘᲝᲗᲔᲙᲐ

ᲩᲥᲛ

ᲡᲐᲥᲐᲠᲗᲕᲔᲚᲝᲡ ᲠᲔᲡᲞᲣᲑᲚᲘᲙᲘᲡ ᲙᲝᲛᲔᲠᲪᲘᲣᲚᲘ ᲓᲐ ᲞᲝᲚᲘᲢᲘᲙᲣᲠᲘ ᲡᲐᲛᲘᲜᲘᲡᲢᲠᲝᲡ ᲒᲐᲖᲔᲗᲘ

2 ᲞᲐᲠᲐᲡ�კᲔᲕᲘ, ᲞᲐᲠᲐᲡᲙᲔᲕᲘ, 1991 �წ.
№ 144 (10557) ● ᲤᲐᲡᲘ 10 ᲙᲞ.

ᲒᲐᲛᲝᲪᲛᲣᲚᲘᲐ 1932 ᲬᲚᲘᲡ 13 ᲐᲞᲠᲘᲚᲘᲓᲐᲜ

ᲤᲝᲗᲝ ᲓᲐ ᲔᲕᲠᲝᲠᲗᲘᲡ ᲩᲔᲛᲞᲘᲝᲜᲐᲢᲘ ᲡᲐᲥᲐᲠᲗᲕᲔᲚᲝᲡ ᲠᲔᲡᲞᲣᲑᲚᲘᲙᲘᲡ ᲛᲗᲐᲕᲠᲝᲑᲘᲡ, ᲡᲐᲛᲘᲜᲘᲡᲢᲠᲝᲑᲘᲡ ᲓᲐ ᲣᲬᲧᲔᲑᲘᲡ ᲧᲣᲠᲐᲓᲦᲔᲑᲘᲡ ᲪᲔᲜᲢᲠᲨᲘ.

ᲧᲣᲠᲐᲓᲦᲔᲑᲐ!

ᲬᲧᲐᲚᲛᲝᲗᲘᲚᲐᲕᲠᲗᲐᲗᲐ ᲔᲕᲠᲝᲠᲗᲘᲡ ᲩᲔᲛᲞᲘᲝᲜᲐᲢᲘᲡ ᲒᲐᲬᲧᲝᲑᲘᲡ ᲬᲘᲜᲐᲨᲔ

ᲓᲐᲠᲩᲐ 12 ᲓᲦᲔ

ᲓᲘᲓᲘ ᲒᲐᲛᲝᲪᲓᲘᲡ ᲬᲘᲜ

ᲒᲣᲜᲓᲘᲜᲘ. ᲤᲝᲗᲝᲨᲘ ᲩᲐᲒᲝᲜᲔᲜ ᲡᲐᲥᲐᲠᲗᲕᲔᲚᲝᲡ ᲠᲔᲡᲞᲣᲑᲚᲘᲙᲘᲡ ᲛᲗᲐᲕᲠᲝᲑᲘᲡ, ᲡᲐᲛᲘᲜᲘᲡᲢᲠᲝᲑᲘᲡ ᲓᲐ ᲣᲬᲧᲔᲑᲘᲡ ᲬᲔᲚᲛᲫᲦᲕᲐᲜᲔᲚᲘ. ᲤᲝᲗᲝᲨᲘ ᲩᲔᲛᲘᲜᲐᲢᲝᲠᲘᲡ ᲓᲐᲛᲪᲕᲔᲚᲘ ᲠᲘᲪᲮᲕᲘᲗ ᲓᲐᲛᲐᲯᲕᲠᲔᲑᲘᲡ, ᲛᲐᲒᲠᲐᲛ ᲐᲮᲚᲐ ᲡᲠᲣᲚ ᲡᲩᲐ ᲒᲐᲬᲧᲝᲑᲐ ᲡᲘᲛᲦᲘᲒᲔ. ᲩᲘᲜᲔᲚᲘ ᲝᲠᲘᲡᲐᲗᲕᲘᲡ, ᲡᲘᲛᲐᲡᲘᲡ ᲒᲐᲬᲧᲝᲑᲐ. ᲛᲐᲒᲠᲐᲛ ᲛᲘᲣᲒᲔᲑᲔᲚᲘ ᲘᲧᲝ ᲛᲘᲜᲘᲛᲣᲛᲘ ᲛᲘᲜᲘᲡᲢᲠᲘᲡ ᲞᲝᲡᲢᲘ ᲓᲐᲙᲐᲕᲔᲑᲣᲚᲘ ᲠᲝᲛ ᲒᲐᲛᲝᲯᲝᲠᲜᲔᲑᲣᲚᲘᲧᲝ ᲛᲘᲡᲘ ᲞᲘᲠᲘᲡ ᲒᲐᲛᲝᲩᲜᲓᲐ

2 აგვისტო 1991 წ.

ეროვნული ბიბლიოთეკა

დიდი გამოცდის წინ

ე. წ. ბეოლოგების კორპუსი გაჩახლდა. გამშვენიერდა...

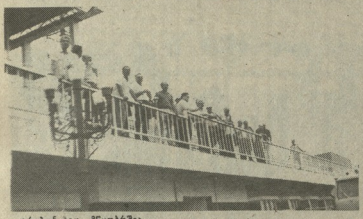

ტრიბუნაზე მწყობრშია

(დასასრული)

ალი ასათიანმა ვეთხრა: „დიდი პასუხისმგებლობა დაგეკისრა, უფლებად შენ ბეჭდრიანად ვიდეთ. ამ მოსამთავრებელი უმაღლეს ორგანიზაციული საკითხი. ამიტომ, დღეიდან ფოთში გიხსნა ჩვენი შტაბი. მინისტრის, ორი მოადგილე ეროსი ბაგატურიი და დავით ბურეანიძე 31 ივლისიდან რეკომენდაციის დამთავრებამდე ფოთში დარჩებიან. აქვე ოქტიტიელ-ად გაგზავნეთ ყველა საკითხ-ზე მზრუნველი საბჭოთა თანამშრომლები ინფორმაციით გამოიყენ ნ. ამაშუკელი, საერთო საკითხები და თავრენილი პრობლემები შეკრებილი გაიცნო წყალსაცავიანერო სპორტის ოლიმპიური ფედერაციის თავმჯდომარემ რ. მელიამ. ერთ-ერთი მთავარი საკითხი იყო ჩარტეტრული ოფისი ეკენდან ქუთაისში უცბად ხელ სპორტმენ. სპეციალისტთა და სტუმართა გადმოყვანა. ეს ოფისი დადგებულია 13 აგვისტოს. იმყოფეს აგიოფეე სამეფილინო მომსახურების, ჩეზმოსიტის სპეციმი ეკსპრეს, ოიელმის, პოლეცენტრის მუშაობის, ამონეგენტების გავიცეცეების საკითხებზე.

თათბირის მუშაობაში მონაწილეობდა სპორტფელის რესპუბლიკის უზენაესი საბჭოს კომისიის თავმჯდომარე ბ. გელეა.

იმავე დღეს, ფოთს ეწვია საქართველოს რესპუბლიკის მთავრობის თავმჯდომარე ბატონი თენგიზ სიგუა და ევროპარლამენტის ერთ-ერთი თვალსაჩინო წევრი კრისტინ როგინდი.

ყველაფერი გულდასმით მოწმდება

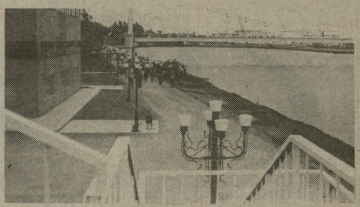

წყალსათხილამური ბაზის ერთ-ერთი ხედი.

მასალა მოამზადა „ლელოს" სპეციალურმა კორესპონდენტმა თენგიზ თოდუაძემ (ავტორის ფოტოები).

ᲤᲘᲜᲐᲚᲘᲡᲢᲔᲑᲘ...

„ᲓᲘᲜᲐᲛᲝ" ᲐᲠᲐ, ᲠᲐ?

ჩემი აზრით, სპორტსაზოგადოება „დინამოს" უნდა ეწოდოს სპორტსაზოგადოება „ლოდი", ეს სალი, ვფიქრობ, ზუსტად გამოხატავს მიზანს — ალბარადს არა ხელოვნ ფიზიკურად, არამედ ეფექტურად და მორალურად ძლერი დამბალი.

ᲯᲣᲑᲐᲚ ᲐᲚᲐᲜᲘᲐᲨᲕᲘᲚᲘ

ᲒᲕᲘᲜᲓᲐ ᲫᲣᲠᲜᲐᲚᲘ

ᲑᲝᲡᲢᲝᲜᲘ ბევრ ქვეკანაში გაჩოდის ალმოსავლური ორთაბრძოლეფის — „კარატე, ეუდოკი, ტაეკვონდოს სპორტული ეკეოსალები და ეუბეოები „ტაბალ კამიკეპენი, „ᲗᲐᲑᲐᲚᲘᲗᲘᲗᲘ, „ᲗᲐᲑᲐᲚ ᲒᲐᲚᲐᲜᲘ", „კარატე ᲘᲔᲢᲘᲢᲘᲠᲔᲑᲔᲑᲘ" და ა. შ.

საქართველოში შეეჩნიალა ალმოსავლური ორთაბრძოლეფის სპორტიკეთი. ცალკეული ფედერაციები, წინადადებანი შემოდიეკო, ᲗᲑᲘᲚᲘᲡᲘ სპორტული გაზეთი ან ᲙᲐᲠᲐᲚᲘ — „ᲯᲣᲓᲝ" ან საქართველოს კარატე-დოს, ეუდო, ეიკ-ეიდოს, ფედერაციებთან ორსებული ორგანო.

Თ. ᲐᲗᲐᲛᲐᲨᲕᲘᲚᲘ.
ᲡᲞᲝᲠᲢᲘ.

ᲙᲔᲗᲔᲚᲨᲝᲒᲝᲚᲔᲑᲐ

ᲚᲔᲚᲝᲨᲘᲣᲠᲘ ᲘᲒᲐᲠᲔᲑᲐ

ᲐᲓᲔᲛᲘᲡᲐᲐᲚᲐᲜᲘ საქართველოს ალეთბურთელთა გენდების ზონაური პირველობაში 8 გენდი ეკეთნოდა ᲘᲠᲘᲜᲓᲝᲜᲘ რესპუბლიკეთ ᲐᲠᲐᲐᲠᲘᲡᲘᲜᲘ ფინალური ეტაპზე ასლეს ეფლების მოპოვებას. ᲘᲕᲚᲘᲡ ᲔᲠᲝᲑᲘᲡ ᲚᲔᲚᲝᲜᲘᲡ ᲐᲯᲐᲠᲘ ᲬᲔᲠᲔᲗᲚᲘᲡ ᲡᲐᲚᲔᲚᲝᲑᲘᲡ ᲙᲝᲚᲔᲒᲘᲡᲐᲗᲕᲘᲡ ᲛᲔᲠᲘᲜᲓᲝᲜᲘᲡ ᲤᲘᲜᲐᲚᲘᲡᲢᲘᲡᲐᲗᲕᲘᲡ ᲛᲝᲛᲖᲔᲑᲘᲚᲘ ᲒᲐᲛᲐᲠᲯᲕᲔᲑᲘᲗ

მთავარია, ბიზნესი— ფასებშეფარული დრო კი... ფეხბურთი

ათი წლის შემდეგ, ქართული ფეხბურთის მოყვარეთა, მიეცით შესაძლებლობა, კიდევ ერთხელ ფეხბურთის სამოდელოს ნორმალურ ტემპერატურე და შემეტეკი ამყვანდა, ჩვენს რესპუბლიკაში სტაბილურად იმყოფებოდა იბერსოს „ელიტერ სიტის" მოყვარეთა ჯგუფი.

„ელიტერ სიტის" ფეხბურთელებმა ჯერ ნაფარეულში სძლიეს ადგილობრივ ჯგუფს — 2:1. შემდეგ ამავეს „ბესლეთ ალიბეს" — 2:0, ტყიბულ ბიელ ბერნზეკ კი სტენიეკი თბილისის „შევალიდენს" სტადიონზე შეხვედრა ფლეთნაბია „შევალიდენი-1906"-ს. ამ ბატონ ჯგუფებსა ასეთი შემადგენლობით ითამაშეს:

„შევალიდენი-1906": ფოლოდ ელაშვილი, სანსარაძე (ბახტაძე), ფოლოდ ელაშვილი, ტარტარაშვილი, ციპლეფშვილი (ნოკოლეფშვილი).

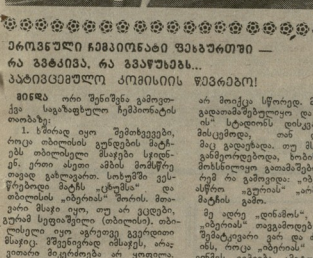

ზეიკეძე (ანანიაძე), ზალამბარიძე, ყიფიანი, ქიბეიანი (ბერია), ბინსაფარი.

„ელიტერ სიტი": ლეს ბინდი, რეი ბაუერსტეკი, ენე ბიჭეფი, ფერია დოიენენი, ენე ზეროფეი, ლიალი ოიერეინი, ხოთ ანელი (ოიეი ჩანდერი), ბრიან ოუნი, ენიმ ფეკეინი (ბეკეე ოიდ ბოისი), ფილეს ოიიხი, ოიანეფერ ანქეთი (ბეკეე ფერიგანინანი).

მაგრამ სეიდი თბილისელი მსაჯთა ბრიგადა — ე. სილეკაკეკ, ი. კეკრანაძე, ფ. თოდუა.

თამაში ინგლისელთა სწრაფი ბეგეკეთით დაიწყო — მათ თბილისელთა სასკოლიანი ბრიგადი ნაბიჯ ადგილით ფიფინეთ. ეს ბასი ბეგეკეთ ბეკეეს ბეკეეკ 27-ე წუთზე ეკ ჯეკი ბინეფიმ ბეკეეს ბეკეეკ ბეკეეკ ბეკეეკ

თანამედროვე ოლიმპიადები— პირველიდან ოცდამეხუთემდე

(დასასრული)

ლეგიონმა და მეტოქეებმა — 4 (3), მშვიდობიანებმა — 2.

მონრეალის თამაშებში სამჭიდრო დელეგაციის შემადგენლობაში 409 სპორტსმენი იყო, რომლებსაც წარმოადგენდნენ შემდეგ რესპუბლიკებს:

რუსეთის ფედერაცია	**235**
უკრაინა	**94**
ბელორუსია	**21**
საქართველო	**11**
ეაზარეთი	**11**
ლატვია	**9**
ლიტვა	**8**
აზერბაიჯანი	**6**
ესტონეთი	**6**
უზბეკეთი	**4**
მოლდავეთი	**1**
სომხეთი	**3**
ყაზაღეთი	**1**
ყირღიზეთი	**2**
თურქმენეთი	**1**

როგორც ხედავთ, საქართველო - თამაშებში სპორტსმენი. ეროვნ

	ო.	ვ.	ბ.
რუსეთის ფედერაცია	**60**	**56**	**40**
უკრაინა	**27**	**22**	**22**
ბელორუსია	**7**	**5**	**5**
ეაზარეთი	**7**	**2**	—

საქართველო	**3**	**1**	**2**
ლატვია	**2**	**2**	**3**
ლიტვა	**2**	**2**	—
აზერბაიჯანი	**2**	**1**	—
ესტონეთი	**1**	—	—
უზბეკეთი	—	**1**	**1**
მოლდავეთი	—	**1**	—
სომხეთი	—	—	**1**
ტაჯიკეთი	—	—	**1**

�ული XXI ოლიმპიადის სიუჟეტი სპორტსმენებზე საუბარი, პირველ ყოვლისა, ქუდად მძღვანელს ლუბეტრენის ზეფატერნის ასახელებენენ, რომელმაც ორი ოქროს მედალი მოიპოვა 400 და 800 მეტრზე რბენაში. მონრეალში პოპულარობით სარგებლობდა ფინელი სტაიერი ლასე ვირენიე, რომელმაც ოლიმპიური ჩემპიონის ტიტლები მოიპოვა ორეულტელ დისტანციებზე — 5 და 10 კილომეტრზე რბენაში. გაბსკეთონეთ დიდი ოლუნინანი ჰკრთნი სამშობლოს სოხეფილი ვიქტორ სანეევს გამარჯვებას. სანეევ ის გამოცდილი, რომ მეძღოლნონის ამ სეზონიანი ბოკა ერთ სპორტსმენს

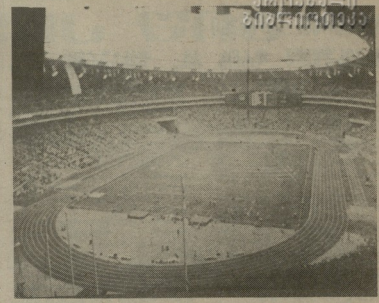

მონრეალის სანამეერიდ ჯალბერული ოლიმპიური სტადიონი მძღვანსთა შეკინბების დრო.

ბარა აქვს ოლიმპიადა სამყარ ზედნიერ მოგებულია. XXI ოლიმპიადის მაჯეკ ლოფერტანი შორის ასახელებენენ, ფბრეიეგ. ეკონანეკ მოეკრიკეკ ერთნერეთ ენდერეს, რომელმაც 4 ოქროს მედალი მოიპოვა. ოქროსენ ტანმოვარეშეს ნადია კომენეჩის — 3 ოქროსა და 1 ბრონზის მედალს მფლობელ. ესტაფეთ შორის, მონრეალის თამაშებში ითაღნეკ. ბრიკეკ დიდ წარმატებას ბრეძა მოიკ და ეიერ სპორტსმენ — ფეფეფეთ ტონიანა. ბრიტანელ ბრიფეკეთ მოკოლეკეს, მაგრამ ეიერ ბრიტანელ ბრიფეკეთ ბრიტანელ ბრიფეკეთ ბრიტანელ ბრიფეკეთ