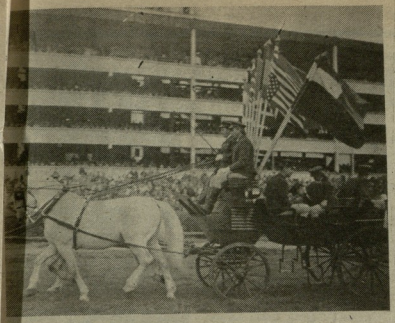

ლაღი

საქართველოს რესპუბლიკის საერთაშ. და ტერორიზმის სამინისტროს გაზეთი

16 ოქტომბერი, ოთხშაბათი, 1991 წ. № 196 (10 609) ● ფასი 10 კაპ.

გაზეთი 1932 წლის 13 აპრილიდან

ეროვნული ბიბლიოთეკა

ბაბა გინჯილაშვილი

პრიზი პარდუბიცელან

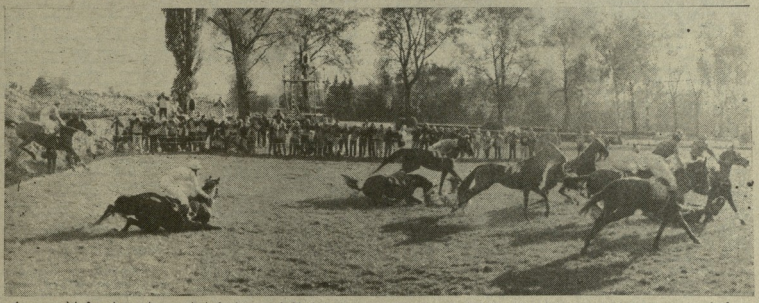

სურათებზე: ზემოთ — შეჯიბრების გახსნის ცერემონია; ასპარეზობის ერთი მონაკვეთი.

გასულ კვირას პარდუბიცეში დამთავრდა ცხენოსანთა დიდი ტრადიციული საერთაშორისო შეჯიბრება ტტბელ-ჩეისში. ქართველი მხედრები ამ უპოპულარეს ასპარეზობაში პირველად შარშან — მესამე საიუბილეო ტურნირიდან ჩაებნენ. და აი, წლევანდელი, როგორ 191-ე შეჯიბრებით მათი წარმატებების მატანაზეში პირველი ფურცელი ჩაიწერა — პრიზიორთა შორის საქართველოს ცხენ-მხედარიც ვიხილეთ. როგორც სპეციალისტებმა აღნიშნეს, შარშან პარდუბიცეში მათ „აღმოჩინეს“ კიდევ ერთი ქვეყანა — საქართველო, რომელსაც სეროზულად ჰქონდა განზრახული ადგილის დამკვიდრება მსოფლიო ცხენოსანთა დიდ სამყაროში. წლეულს სპორტზე ადგილზე გასვლით ქართველმა საქმით დამტკიცეს თავიანთი განზრახვის რეალობა.

სამიდან ორი ცხენ-მხედარი ფინიშთან მეექვსე იყო (მანძილი ბოლომდე სუფთად გაიარეს), ერთიც, როგორც ეფშვეთი, პრიზიორი გახდა. პრიზიორად ითვლება ხუთი საუკეთესო ცხენ-მხედარი და ფულადი ჯილდოც შესაბამისად ნაწილდება. ზაზა გინჯილაშვილი თავისი მერნით მეხუთე იყო. პოდოლსკი, რომლითაც კაპიტან პაპლერის პრიზზე გინჯილაშვილი ასპარეზობდა, ოჩამჩირის საცხენოსნო კლუბისაა (დირექტორი იური ბარათელია) და ეკუთვნის სოფ. ბესლახუს ჯალმეურნეობის (თავმჯდომარე პავლე ლოგუა).

მხედრებისა და ცხენების პარდუბიცეში გამგზავრება წლეულს ბევრ სიძნელესთან იყო დაკავშირებული, მაგრამ სპორტისა და ტურიზმის სამინისტრომ, საქართველოს ეროვნულმა ოლიმპიურმა კომიტეტმა, ჩვენმა საგარეო საქმეთა სამინისტრომ და ცხენოსნობის რესპუბლიკურმა ფედერაციამ ყველაფერი გააკეთეს პრობლემების მოსაგვარებლად.

გარჯას უკვალოდ არ ჩაუვლია!

თენგიზ გაჩეჩილაძე,
„ლელო“ სპეც. კორ.
პარდუბიცე-თბილისი.

ავტორის ფოტოები.

● ● ●

დასკვნილებით ამ ასპარეზობის შეჯახებებ „ლელოს“ უსმენენ ნიმერში გეხვეჭრებით.

საქართველოს რესპუბლიკის პირველი სპორტული თამაშები

„ასეთი ჯილდო არად მღირსებია...“

უკანასკნელ მომენტამდე ყველაფერი კარგად მიდიოდა. მძღოლობის ბილეთებსა და სეტტლერებზე ამ ორ დღეს მონაწილეთა სიმცირე მარცხდამთხვა არ იგრძნობოდა, მართალია, 3-4 სპეციალმა, გამარჯვებისათვის 2-3 სპორტმენი იბრძოდა, მიგრამ უმეტესობაში ათივე რეგიონისა და სოფლების ათლეტები იკლებენ ერთმანეთს თამაშების ნიმპიონის ტიტულსა და პრიზებს. ჯილდო კი მართლაც სოლიდური იყო — 400-დან 1000 მანეთამდე. იქნებ წახალისებს ამ ფორმამაც განაპირობა, რომ შედეგებიც ძირითადად, დამაკმაყოფილებელი გამოდგა — **6 სპორტის ოსტატისა და 21 ოსტატობის კანდიდატის ნიმპიონები ზეპირდენ,** ანუ რომ, 27 ათლეტმა დიპლომური ფიცალი ჯილდო.

„კარგი ხანია, რესპუბლიკურ ტურნირზე არავის უნახავს ათასობენ სპორტსმენები, ახლა კი მთ ასპრეზობის სურვილიც გამოაქვეს, სომხეთშიც 5 საკმაოდ ძლიერი ათლეტი მოიკლინა, რაც ტურნირიდან ერთ-ერთ ინტერესი კიდევ უფრო გაზარდა.

ათასობენ წარმომადგენელმა მალმაზ ალასანიამ თავდაზეგადაცდა ბრძოლა. სამწუხაროდ, ათასობენთან ამტა მონაწილე არ ყოფილა, თუმცა, განაცხადი ტენდრზე იყო წარდგენილი.

ბირიდან მიჩვეულებრივად გამოიკვეთა რამდენიმეს: ბირიოს კარაბიერეოთის ეკუდოს წვერის მორაბ ეუ-

იხ. მე.2 გვ.

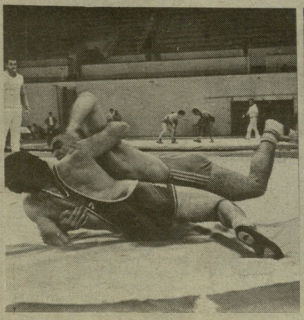

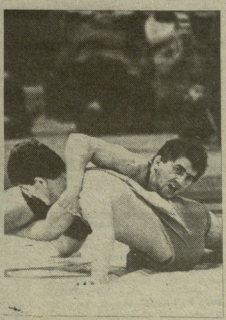

ალექსანდრე კოტოიშვილის ფოტოები.

ეროვნული ბიბლიოთეკა

4,5:4,5

მანილაში, მოკვიდრაკე ქალთა შორეული ჩემპიონის ტიტულისათვის მსა ჩიბურდანიძისა და ნინელ სიე ეფენს მაღრნე კიდევ ორი პარტია გათამაშდა. მერეე პარტიაში თბილისელმა დიდოსტატმა, რომელიც ოფილი ფიგურებით ასპარეზობდა, ზელოდან ბოლეა ინიციატივა, რაც კარგად გამოიყენა ბეჭედელმა და ანგარიში გათანაბრდა. მეექვსე პარტიაში მეტოჩენი დაზაფეფენ.

მეთოე პარტიის წინ, რომელიც ლეგს უნდა გათამაშდეს, ანგარიშია 4,5:4,5, ოფილ ფიგურებს „წარეტლეკა“ ჩიბურდანიძე.

თბილისის სპორტულ პალეტი

საქართველოს რესპუბლიკის სპორტული თამაშები

ფარიკაობა. 16-17.X. ფარიკაობის დარბაზი. დასაწყისი 10 სთ.

აკრობატიკით (ქალები). 16-19.X. „პატრეეს“ ცალკეტერეოს სასახლე. 16 სთ.

ჭიდაობით. 16-20.X. სპორტულ ბერეოი კორტები მარჯანიშვილის. 10 სთ.

ხელბურთი (ქალები). 16-20.X. ხელბურთის დარბაზი ბელოსნში. 14 სთ.

ფიზიკური ტანვარჯიში. 16-19.X. ასკოს დარბაზი 14 სთ.

ეფენა. 16-20.X. დარეეულ ოუნა ეკეეში. 10 და 18 სთ.

„ასეთი ჯილდო არავან ფლობენ..."

(დასასრული)

რომელიც და თბილისელი ელფინა ტუტაევა, 110 მეტრზე თარეშობს ამბილიკეი ავიო ივანოვის, ბაფოოს ტაოოსაგნი მინი თანაგუნდელის ნინო ოსვიფოლის, ეროოს ტაოოაეკა. ეს ქეეთნი ქართველს ფეეთ-ოოლ, ოოგორც ბაფეოფოლეს ბაკოოვეკეეს ოსტატთაოეს ფესოფეკეა ფეოფეკეთ.

ეფოეეეენ ეტეპანოოკე თავისი ეფ-ფა ბიეზოოთ — მათ 7 საპაზონ ფფფოოლ ფაიეკეს, ორი მაოფაონ კო ეზინ საკაოფფეკოოს ეპოოტეეეო ფაკ-ეზეეენ. ნეკმაოინის ეოოფეეეენ ფაბოეკეა — 100 მეტრზე ბაეზანეკეეენ ოპანეეს ამბიციინ ფა ეაბოეკეეენ ეაკეეეენ. ბოეკეეენ ეკოოკ

საქართველოს ეროვნული ჩემპიონატი ფეხბურთში

უმაღლესი ჯგუფი

„შევარდენი-1906" (თბილისი) — „ოლიმპია" (ხაზი) 2:0 (0:0).

თბილისი. „შევარდენის" სტადიონი. 11 ოქტომბერი.

„შევარდენი-1906": დოლიძე, ელდარიანი, ხაბარიანი, ჩაფიანი, ტატარაშვილი, ვეფხვიაშვილი, ფიფია (ნიკოლაშვილი), ზედგინიძე, ბერიძე, ანჩაბაძე, ქობულაშვილი, მიქაბერიძე.

„ოლიმპია": ბერაძე, ვაშაკიძე, დოლმანი, ფარფალი, ლაკერია (ალექანე), ბერიკაშვილი, აბკარიანი, ოსიაშვილი, ბაციკაძე, ბეკასოვი, ბაბუაშვილი, ხაბარიანი (ზენეკიანი).

მსაჯები: თ. მაჯარიძე (ხაზი), ბ. ჭელეფაძე (სამტრედია), ვ. ვეფხია (ლანჩხუთი).

ხაზში „ოლიმპიის" დუბლიორები თამაშობენ არ გამოცხადდნენ, მათ ჩაეთვალათ ზეგეზა — 0:3.

მატჩი მასპინძელთა იერიშებით დაიწყო. განსაკუთრებით ჩაფიენი აქტიურობდა, რომელიც მოსცენებას არ აძლევდა სტუმრებია ბუფლის მეკარეს. მეკ-7 წუთზე იგი მეკარესთან პირისპირ აღმოჩნდა, მაგრამ შესანიშნავად თამაშობ ბერაძემ და ალი ბურთი ოფსაიდ ეთამაშა. ბერაძემ ეს ბურთი ფეხებ-ში ... ...

მკითხველი — პასუხები

როგორ ნაწილებად მძღოლთანა მსოფლიო ჩემპიონატზე ბენდერი ფიფიანი ადგილზე? ბედნიერ ბავშვობა ბაიფლეთანი თუ მსოფლიო იერმის ბედლუბთან?

ირაკლი ნანეიშვილი, თბილისი

მძღოლთანა მსოფლიო ჩემპიონატზე ბენდერ შედეგებს ოფიციალურად არ ანგარიშობენ. ამიტომ ეფიციალურ და სამეფადმი დადგენილი წესი არ არსებობს. ზეციურებიდ, რიგი ბენდერი შედეგებს გამოკვლევა სუფთა, მეფეცილობაში ილებენ იერმის მეფლეს რაოდენობას. სწორედ ასე შეფასდა ტოკიოს მსოფლიო ჩემპიონატის ბენდერი ადგილები, რომელსაც ქვემ გთავაზობთ (მეფლეები გაიანწილეს 24 ქვეყნის წარმომადგენლებს).

	ო.	ვ.	ბ.	ხელ
1. აშშ	10	8	8	28
2. ხსრ კოეხინი	9	9	10	28
3. ფრანგეთი	5	4	8	17
4. კენია	4	3	1	8
5. დიდი ბრიტანეთი	2	2	3	7
6. ჩინეთი	2	1	1	4
7. ალეფინი	2	—	1	3
8. ინდოეთი	1	1	3	5
9. ფინეთი	1	1	1	3
10. ხიფრანეთი	1	1	—	2
11. იაპონია	1	1	—	2
12. ხოლანდია	1	—	—	1
13. იტალია	1	—	—	1
14. ავსტრალია	1	—	—	1
15. ზეციერეთი	1	—	—	1
16. ზანეთი	1	—	—	1

დანარჩენი 13 ქვეყნის წარმომადგენლებმა გაიმარჯვეს ეფიციალუა და ბრინჯაოს მეფლეები. ამ შორის არიან: ტაბა, ტანზანია, ნიგერეფანი, ეფიფინეთი, ბრაზილია, კიბეტი, ეფიფინეთი, ნანბიანი, პოლანდია, ზეციეთი, მაროკო, ესპანეთი. შეფასებულ ფონ ტოკიოს მსოფლიო ჩემპიონატზე გათამაშდა მეფლეებს 43 ტიმპლეტები.

„სპორტანოვნოზეს"

ბაკანოვანია „სოციუსსპორტლოტიდან" შეიფარმა „სპორტანოვნოზეს" №40 ტირაჟის შედეგები.

ტირაჟში დაშვებულია 1.328.354 ვარიანტი: 13 შედეგის გამოცნობისთვის (2) მოგება 16.604 მანეთია, თორმეტისთვის (17) — 3.906, თერთმეტისთვის (273) — 851.

საჭირთველოში: დაშვებულია 44.448 ვარიანტი. 13—0, 12—0, 11—12.

№40 ტირაჟის მოგებები გაიცემა 1991 წლის 26 ოქტომბრიდან 26 ნოემბრის ჩათვლით.

• • •

ბაკანოვანია „სოიუსსპორტლოტიდ" შეიარმა „სპორტანოვნოზეს" „5-C" სპეციტირაჟის შედეგები.

ტირაჟში დაშვებულია 809.910 ვარიანტი. 13 შედეგის გამოცნობისთვის (5) მოგება 4.049 მანეთია, თორმეტისთვის (169) — 239, თერთმეტისთვის (2.854) — 49.

საჭირთველოში: დაშვებულია 16.317 ვარიანტი. 13—0, 12—5, 11—50.

„5-C" სპეციტირაჟის მოგებები გაიცემა 1991 წლის 26 ოქტომბრიდან 26 ნოემბრის ჩათვლით.

• • •

41-ე ფრიალის შედეგები (11-18 ოქტომბერი)

1—X, 2—X, 3—1, 4—1, 5—2, 6—1, 7—2, 8—1, 9—1, 10—1, 11—1, 12—1, 13—1.

შენიშვნა: პირველი ციფრი წყვილს ნიშნავს ალიანშეზე, მეორე — შეფიგრს.

ეროვნული ბალანსი

მიფიგრეს ფინშიფან მოსკოვეთი დიდოსტატენ. მსოფლიო ეკსუბანიანი ამატიალ ეირანეი და ხალიფრუსეფი დიდოსტატი ეასალი ეფანეფეფ. ეიფთა ბოროს მსოფლიოს ოთხ ეეფიერ ეიოთაშეეს პირველ ტურნირეზეს, რომელეეს ისლანდიის დედაქალაქ რეიკიავიკეზეა ფაბიერ. ისინი მეთუთხეტეტ ტურნირ ეა ფიფეეეენი თამაშობდენ ეფ ფიფეეეენეზ ზესაბამისად ინგლისელ მეიეეეეზ. ჩანდელეს და ამერიკელ ბოლის ეეფლეეს, ეიფთა სალოვიეეეზეს: პიეეფრიგ ნაკოლინისა და ლიეეეინიერ ოლეეეეეეეეს, ინგლისელ ეეინაიან სპალიანისა და ლეეეანიერეე ბეკლიაეეეს, ეეეეეეეე