ლაშ

საქართველოს რესპუბლიკის სპორტისა და ტურიზმის სამინისტროს გაზეთი

26 ოქტომბერი, შაბათი, 1991 წ.
№ 204 (10617) ● ფასი 10 კაპ.

გამოდის 1936 წლის 13 აპრილიდან

დეკემბერ ნოემბერში

„თავისუფალი საქართველო" ცენტრალურ კავკასიონზე

ათთაგისის ოლიმპიური კლუბის „ედელვაისის" მთამსვლელთა ჯგუფმა სამდღიანი შეტევის შემდეგ დილაშვრა უსახელო მწვერვალი ცენტრალური კავკასიონის მთავარ ქედზე და პირველმასპინძლის უფლებით ეწოდებინა მისთვის „თავისუფალი საქართველო".

ექსპედიციაში შედიოდა: შეიარა ნემსწვერიდან (ხელმძღვანელი). შალვა გეორგ. კონსტანტინე გიორგაძე, ოთარ ქებაძე, ვლადიმერ ტყებუჩავა.

ექსპედიცია დაიწინაუნა ქეთათისის მრავალდარგვანი საწარმოთა შემოქმედითობის ფირმა „ორეფთან" (ექსპედიციური დირექტორი დავით სანკოტე).

ათთაგისიდან კორესპონდენტი — „ედელვაისის" სპასტაი პრეზიდენტი.

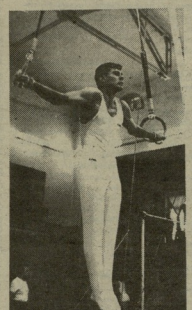

ლევან სიხარული.

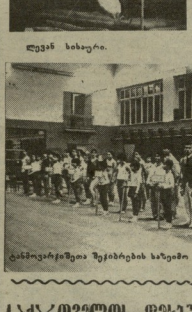

ტატოვარიანების შეჯიბრების ხაზიდან გასვლა.

გეპატიჟებით ყველას!...

— ბარათელი სპორტის ყველა გულშემატკივარს,

— სპორტის ყველა ვეტერანს,

— ყველა სპორტსმენს, რომელიც დღესაც ღირსეულად აგრძელებს ჭარბრული სპორტის მდიდარ ტრადიციებს.

— ბიგშთა და მოზარდთა სპორტსკოლების აღსაზრდელებს,

— ყველა მშრომელს, მსაჯს, სპორტის ყველა მოქმედს

1991 წლის 31 ოქტომბერს, ხელმძღვანელობის 18 საათზე, სპორტის სახლიდან თავისუფლების სპორტულ-სანახაობრივ სალაშიზე, რომელიც ეძღვნება საქართველოს სპორტის ისტორიაში პირველი სპორტული თამაშების დამთავრების და თამაშების ჩემპიონებსა და პრიზიორებს

ოქტომბერ შეხვედრიან გამოჩვენებულებს და პრიზიორებს, მოუსმენენ ჭარბრული სცენის გამოჩენილ ოსტატებს, ნახავენ მსოფლიო, ევროპის და საქართველოს პირველობების გამოჩვენებულნი პრიზიორების გამოჩვენებულნი ბრძოლებს და მხიარულ ატრაქციონებს, გამოიცნობენ ბედისწერას, გაერთობიან და პრიზიორობენ.

საქართველოს ცენტრალურ თამაშის სეზონში შეტრაქოს ნიხრა გიორგიაშვილის, ნანა თოსელიანის, ნანა აღუაშვილის, ქეთევან არახამიას, ქეთევან ცისანის, ნინო გურიელის, ზურაბ ჩხმაიდანაშვილის, ზურაბ ჯაჭველის, ლია გოლუაშვილის, ბეჭუტი გურგენიძის.

საღამო მთავრდეს ლოტე მხარიანის.

სპორტის სასახლეში მოსულთა უზრუნველსაყოფად ეროვნული ლიტერატურული კომპლექსის სიმბოლოდ, სპორტული თამაშების ატრიბუტად.

ძირითადი თბილისელები და სტუმრებიც! გაიცნობენ, რომ სპორტის სასახლეში საღამოობს ოქვენ დასწრების საფასური უკვე გადაიხადეს სპორტიულმა ეროვნულმა თამაშებმა და ტურნირის სამხასპინძლომ.

მობრძანდით, გვსურვებთ კარგ გუნება-განწყობილებას და სასიამოვნო დასვენებას.

საქართველოს ეროვნული ოლიმპიური კომიტეტი

საქართველოს რესპუბლიკის სპორტისა და ტურიზმის სამინისტრო.

არჩევნები „შეპარდენში"

ბაიდენის საქართველოს ეროვნული სპორტისმოყვარეთა „შეპარდენის" რესპუბლიკური საბჭოს პლენუმი, რომელსაც განიხილა ორგანიზაციული საკითხები. საქართველოს თავისუფალი სპორტკავშირის რესპუბლიკური საბჭოს თავმჯდომარის მოადგილედ არჩეულ იქნა ბატონი ვალერი ბაბიაშვილი.

ბატონი ვალერი ბაბიაშვილი დაიბადა 1956 წელს ქ. ბათუმში. 1978 წელს დაამთავრა ბათუმის ბოტანიკური ინსტიტუტის ბიოლოგიის ფაკულტეტი. 1978-1980 წლებში მსახურობდა საბჭოთა არმიის რიგებში. 1980-1985 წლებში მუშაობდა ბათუმის ბოტანიკური ინსტიტუტის ლაბორანტად. 1985-1990 წლებში მუშაობდა ბათუმის ბოტანიკური ინსტიტუტის ასპირანტად. 1990 წლიდან მუშაობს ბათუმის ბოტანიკური ინსტიტუტის მეცნიერ თანამშრომლად.

ბატონი ვალერი ბაბიაშვილი ფლობს ინგლისურ ენას.

ოჯახური მდგომარეობით დაოჯახებულია, ჰყავს ორი შვილი.

საქართველოს ფეხბურთის ფედერაციაში

საპრეზიდიუმო ფეხბურთის ფედერაციის პრეზიდიუმის, მისი თავმჯდომარის ნოდარ ახალკაცის მიერ ფეხბურთის საერთაშორისო ფედერაციის მეტოქეობნება გენერალური მდივნის იოზეფ ბლატერის ხელმოწერით. დიდი ადასტურებს, რომ საქართველოს ფეხბურთის ფედერაციიდან მიიღო ფაქსი, რომელშიც განსახილველად გადაეგზავნა ალბანეთისუფლების კრიტერიუმები. რაც შეეხება თხოვნას საქართველოს 1994 წლის მსოფლიო ჩემპიონატში მონაწილეობის თაობაზე ი. ბლატერი აღნიშნავს, რომ ეს შესაძლებელი იქნება მხოლოდ იმ შემთხვევაში, თუ საქართველოს ფეხბურთის ფედერაცია გახდება ფეხბურთის საერთაშორისო ფედერაციის წევრი, მაგრამ არსებული წესების და პრაქტიკით დაკანონებული წესების მიხედვით ფეხბურთის საერთაშორისო ფედერაციის წევრობის მიღების პროცედურა ხანგრძლივია. ამიტომ ბატონი ბლატერი ურჩევს ფეხბურთის ფედერაციას, რომ ამ საკითხის გადაწყვეტა ამ წლის ბოლოსთვის არ დააჩქაროს.

ხელშეკრულება ითვალისწინებს მხარეთა ფეხბურთის ფედერაციების მიერ ურთიერთობის ერთობლივ განხორციელებას, მაგალითად, ფეხბურთელთა გაცვლას, ერთობლივი სამწვრთნელო-სამეცნიერო შეხვედრების, მეთოდიკური ლიტერატურის თარგმნას და სხვა ღონისძიებებს.

ხელშეკრულება ითვალისწინებს მხარეთა ფეხბურთის ფედერაციების მიერ ურთიერთობის ერთობლივ განხორციელებას, მაგალითად, ფეხბურთელთა გაცვლას, ერთობლივი სამწვრთნელო-სამეცნიერო შეხვედრების, მეთოდიკური ლიტერატურის თარგმნას და სხვა ღონისძიებებს.

ხელშეკრულება ითვალისწინებს ფეხბურთელთა გაცვლას, ერთობლივი სამწვრთნელო-სამეცნიერო შეხვედრების, მეთოდიკური ლიტერატურის თარგმნას და სხვა ღონისძიებებს.

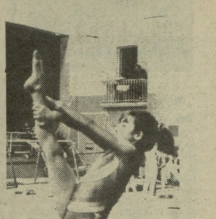

ოია ოთარაშვილი

საუნარაღდებო სტრიქონები

● **სიალე ზერგასიეიდან.** მნიფლიონში პირველად გერმანიის ქალაქ ბებლინგენში დაიყენეს „ცალფეიანი" შეჯიბრება. წვიდან შეკრიბა ერთი ოთხეში წორეული ადგილიდან 20 წუთის შეჯიბრება. ამ შეჯიბრ შეკრა ათვალისის. ჩნდეს ამ წელიწადის „ჩასთვე არაკი". ამ ხელ ქალაქში პატრიც სუფთა გახდა და სწორედ ოზიანდა.

● **იპანიაში** ტერიტორიის შორის განსაკუთრებული მოთხოვნილება სასტუმროს ისეთ ნომრებზე, რომლებიც მილს უფრო მოკვადნების ეიდე ოთახს. მათი სიმაღლე 150 სმ. სიგანე — 230. პოსეტიდან ამ სიგრძივობა, გათვალისწინებულია ყველა ფრენისტი.

● **30 წლის** ინგლისელმა ჟ. პატარდმა საპარის უდაბნოში ფეხით გაიარა 3 ათასი კილომეტრი. მოგზაური თან მიათრევდა საზიდარს წყლით და საკვებით.

● **ინგლისელი** ჩაატარეს გამოკითხვა, თუ სით ეიდეთ მოიტანდა ტურისტები. ეგვიპტეში თურმე არ იფიდან დაიკვეთნის, თაილანდ ამერიკაში ეი ქვეყნების შინით. ერთადერთი ქვეყანა, სადაც მშვიდად შეგიძლიათ იმოგზაურო, გათვალისწინებულ ადამიანებზეა შეტევა.

● **ეზანეთის** არქივში ისეთეს დოკუმენტი, რომელიც ადასტურებს, რომ 200 წლით ჯართიდენდნენ თამაშის მშვიდეებში. ბოლოს გამოშვებისათვის. ჯართიდენის შემსაცილი ორმენ სასჯელის ოფიციალურად ანონსებენ ეგვიპტეში.

● **ათთაგისის** სამოყვარულო-სავაჭრო ფირმა „აიან" გამოუშვა ამავე სახელწოდების ლეიბი, რომელზედაც დიდი მოთხოვნილებაა „აიან" ფირმის განაკეთებით ეტანებიან ტურისტები.

● **ედინბურგის** აღმოაჩინეს ალკოჰოლიზმის გენი, რომელიც ადამიანს უმოკვეთს სპირტიანი სასმელებისგან.

ლაშ

ქალაქებისა და რაიონების ბრძოლებრების, ინვალიდთა აღგილობრივი ორგანიზაციების, ასოციაციების, ჯარიმების-დაზღვევების, კოოპერაციების, ცალკეული კოლექტივებისა. ყველას საუარაღლებოდ, ვინც დაინტერესებულია ინვალიდთა ბედით!

ინვალიდთა სპორტული ფედერაციის დეკემბერი გაზეთი „ლაში", რომელიც ზედმეტი ხარჯების თავიდან აცილების მიზნით, როგორც „ლელოს" დამატება, გამოდის ხანაროის სახით, ძალზე სპეციალური გამოცემა „ლეჟის შეილთათვის".

ვიცით, ბევრ თქვენგანს სურვილი აქვს დაებეჭდოს ინვალიდებს, ან გაზეთის გამოწერით თქვენ მათ კარს სამუშაოს მოართვებენ, „ჩვენ ლაშ" რაც სანართია, თქვენ უნდა გამოიწეროთ „ლელო". თორემ გაზეთის საერთო წლიური ღირებულება გადაანგარიშებით, ხელმოწერამდე საჭირო ნაკლები ჯდება, ვიდრე საცალო გაყიდვაში, თანაც გაყიდვაში ტირაჟი შეზღუდულია. მარტო „ლელოს" ნომრებიან წლიური საცალო ღირებულება 1992 წელს წინასწარი მონაცემებით დაახლოებით 52-60 მანეთი იქნება, ხელმოწერისა კი მისი ფასი 21 მანეთი და 60 კაპიკია. ასე რომ, „ლელოზე" ხელმოწერა ნაბედნიერ უყველასთვის ხელსაყრელია.

რა ხდება ქვეყანაზე

„ოპოზიცი", ხალხს ბეგებარას არ იზიდავს

მონაკოს სახელმწიფოს დიდ სპორტში „ეროპეის ოპოზიცი" უწოდებენ. პრინც ალბერტის სამთავროში ეს დონისტი პირველად შედგა ნოემბრიდან მოინის ბორცვზე და ამ ორ არადაკეთილ სახელოვან თანამემამულეს, ლეგენდარულ მოთხილაურს ინგემარ სტენმარკს ალენ-უოქსიი. მათ შეხვედა მონაკოში საცხოვრებლად დადებულ მსოფლიო სპორტის ბარე თქვაათი ვარსკვლავი. ზოგიერთ ჯილბს ამ სეზონზეფი-ალექსში ორი ბანაკებს, ბორის ბეკერი კი სამი დეშნებელური სასახლის მფლობელი გახლდათ.

ეხა ცხოვრობს ამგამად მონაკოში ესენი არიან ცხრაზილი ავტომობილისტები გერარდ ბერგერი, ორგანთ ბრაზილიის ნაკრების ყოფილი მთავარი გოლის თავარსებები. ორნას სეენნანი, ყარა-უეი შეკები, მაის ვილდფერი და ბევრი სხვა უცხოელი „ვაისკალები".

შეხვედა ზნიპიპაზე

1991 წლის 1 იანვრის შეხვედა იყო ვიდის გამმალობაში სპორ. ჟურ. შორის დოპპინგის საშსპორტ-ში ხდება 32 სპორტსმენი, რომლებსაც ანალიზებისთვის აკრძალული ნივთიერებები აქვთ. ბიოლოგიური ნიმუშის ანალიზი ნაჩვენებ იქნა, რომ ამ სულ თე ჩაბრალება გახლეთ წყლის, სამაგიეროდ ბრალებით ამ ამერიკელ ჯილბრთა წინააღმდეგ.

რას ნიშნავს ბიოლაბორატორია ანალიზირება სტრუქტურის წესდებაში ეს ნიშნავს, რომ ანალიზატორთა გამოუვლინოს გეულისხმოს, რომლებიც სპორტსმენთა ფსიქიკაზე მოქმედებენ. ადრე დოპინგის-ფიკაციული უმთავრესობას ამ-ზეწოდებენ ამბილიციებს, ახლა კი ზნარებში შეშფოდა ეფექტიანს შეძლეული პიტანატები.

წლევანდელი სეზონის მიხედვით წლის დარეზვაში დაწინაურებენ მძლეოსანი — 11 შემთხვევა. შემდეგ მოდიან კალტორისტები, თანმდევივე ბუნებრივები, მოცურაობები და ა. შ. საინტერესოა, რომ შედარებით ნაკლები რეიტინგი დაიკავა ფიგურისტებმა. საბოთობი ამ ძალისხმობი.

„ადიდასის" ფარანგული პარიანები

ეს ზმა „ადიდასის" ფირმის გაკრებების წესახებ 1989 წელს დაირხა. ამბობდნენ, „ადიდასმა" ამ წელს ბარალი 120 მილიონი ფრანკი. ეს ციფრი ფრანგული ფირმებისთვის ბარაბარ ტაბან ფირმას აქციების 95 პროცენტი. ფაქტობრივად, ეს ნიშნავდა, ბარეგანის წარეხის ბრენდის დაბრაზებით, მერე კი, როდე გამოაქვეყნა საქმე და აქციების ერთი საგრძნობლად გაიზარდა, ტაბან ნიშნები ფასიანი ქალალების ბაზარი და ნელ ფირმის ფასიანი ქალალები ბაზარზე ფრანკის ფასად გაიყიდა. ტაბან ფირმის მფლობელი, ფაქტობრივად უფასოდ გახდა. ახლა ფრანგი მილიონერი „ადიდასის" აქციების 52,3 პროცენტის ფლობს, ხოლო ეს ფირმა დასაბრუნებელი ფილიერების ოჯახი მხოლოდ 5 პროცენტს.

მთავრობის ხელმძღვანელთა მოსაყიდლებით

ამ დღეებში ზამხაბეთს დედაქალაქი პარაბე თანამეგობრობის ქვეყნების მთავრობათა მეთაურების ტრადიციული შეხვედრას მასპინძლობდა. ეს შეხვედრა, ალბათ, პირველი ასეთი იყო, თუმცა, მას სპორატული ხასიათიც ეპონა.

საქმე ის გახლავთ, რომ ერთ-ერთ უკანა დღე დიდხანს ხორატაწყობა და ხან 50 ყოფილ კოლონიის ფლობილ ქვეყნებს შორის თამაშში კრიკეტს, რომელშიც მონაწილეობა მიიღეს ინგლისის პრემიერ-მინისტრმა ჯონ მეიჯორმა, ზიმბაბვეს პრეზიდენტმა რობერტ მუგაბემ და ავსტრალიის პრემიერ-მინისტრმა ბობ ჰოუკმა. ამ თამაშის ჩატარება ინგლისის მთავრობის ერთ-ერთ ძველ ტრადიციად იქცა.

„ზეიმები ნოემბა საკმისა"...

(ფასაკოლი)

ტურნირზე იგი თავის საბოლოდ სახეობაში — ხტომებში გახლდათ უფროსი მსაჯი.

— საქმოდ კარი შეიძინებსა, სანტურესო, დაამბეჭდა ეს ჩვენს სტუმრებსა ანდრეზე ერთმანდა. მისასაქმებელია, რომ ტანდარდში ასე გაახალგაზრდებდა, გამოსახვებ ვასისპეციფიკური პოეტურებით, პირველ რიგში, რა თქმა უნდა, ვაკეთილსპრა, ცოტი ერის ღია გიორგობეს, ძლიერ, ჩამოყალიბებული ისტატი ლეგან სისაური. კარგი შთაბეჭდილება დატოვეს ჩვენმა სტუდენტმა: მას

საქართველოს ეროვნული ჩემპიონატი ფეხბურთში

1991/92 წ.წ.

„დინამო“ (ოზურგეთი) — „ბათუმი“ (ბათუმი) 1:4 (0:1)

ბათუმი. **ცენტრალური სტადიონი.** 24 ოქტომბერი.

„დინამო“: დეისაძე (ვასილაძე 46), ცირეკიძე, ხახუნაიძე, ფოცხვერაძე, ოთარ ჩიქოვანი, ზაზა ჩიქოვანი, ხალვაშიძე, ხარაბაძე (დოლიძე), კალანდაძე.

„ბათუმი“: ჩხეიძე, ტუსუნიავი, ქანთარია, ფილია, კუდინოვი, რუსიშვილი (გამსახურდია), ზუბერავა, ბაქრაძე, ჯაფარიძე, ჯიქია (ხარებავილი), ზ. არველაძე (ა. არველაძე).

მსაჯები: გ. მაჭარაძე, ჯ. ლოლაშვილი, ო. მაჩიკიანი (ხაშური — ყოფილნი).

თამაში ადვილი შეიწყრო, მაგრამ, როგორც მოსალოდნელი იყო, თბილისელთა უპირატესობა თვალსაჩინო იყო. თუმცა ბათუმელებმა „ბორჯომის“ შესვენებამდე მხოლოდ ერთხელ მიაღწიეს წარმატებას 25-ე წუთზე კუთხურიდან ჩამოცილებული ბურთი შეღიან ფეხზე მყოფ ზუბერავას, რომელმაც ჯიშით ბრძანებული დარტყმით ერთ-ერთ ფეხს მოახვედრებინა ბურთი.

მეორე ტაიმიც „ბერიძის“ შეტევებით დაიწყო და უკვე 48-ე წუთზე ბათუმელებმა თავიანთ დარტყმით ანგარიში გაზარდეს — 2:0. ათი წუთის შემდეგ კვარაციას გამოუვიდა ლენთეხელა ლუზანაძეს და ბურთი ბათუმის ჭაღარა მეკარეს მარჯვენა ფეხის ქვეშ გაუსხლტა — 3:0.

70-ე წუთზე ოზურგეთელმა ფეხბურთელებმა წარმოიწყეს კონტრატაკები და სალაქტაძემ ფეხი ვერ მოახვედრა ბურთს. სხვათაშორის, ეს ერთადერთი ეპიზოდი იყო, როდესაც ბათუმის კარიბჭე საფრთხეში აღმოჩნდა. ბრაზილიელი ფეხბურთელის ფინალური დარტყმით ბურთი ბათუმის ჭაღარა მეკარეს ხელებში მოხვდა.

ბოლო ხუთწუთედი ბათუმელებმა ფაქტობრივად ფეხბურთის გარეშე გაატარეს. ოზურგეთელებმა ამ დროს ორჯერ მოახერხეს ბურთის ბადეში გაგზავნა, მაგრამ ორივე ჯერ მსაჯმა ოფსაიდის დარღვევა დაინახა.

ოქრო ჯუმბერიძე.

„ლელის“ კარი.

„ბორჯომი“ (ხაშური) — „ბათუმი“ (ბათუმი) 2:1 (1:0).

„ლელის“ (ქუთაისი) 2:1 (1:1)

ქუთაისი. **ცენტრალური სტადიონი.** 24 ოქტომბერი.

„ბორჯომი“: ბიკაძე, ონანაძე, გოგელაძე, ხერხაძე, ჯ. ფუტკარაძე, ნ. ონიანე, ცისნიდელი (ჯუმბერიძე), ჩიხლაძე, ჯვანია, ხახნაძე, ჯ. ონიანე (ბარამაძე).

„ქუთაისი“: ზოიძე, წყვარიშვილი, ჭელიძე, ზ.ბიკაძე, ბრეგვაძე, ჭაბაშვილი (ზვიადაური), კილასონია (ბანავაძე), ხუხოშვილი (ხერხეულიძე).

მსაჯები: გ. ზენელაშვილი, ფ. თოდუა (ორივე — თბილისი), ფ. რეხვიაშვილი (ვარციხე).

გოლებისთვის: გ. ფუტკარაძე ი. ცისნიდელის, ფ. ჯანავა, გ. ჯვანია — ჭელიძე.

დენთორები — 1:8.

შეხვედრა ორივე გუნდის აქტიური ჯოგუილვით დაწყებულის გარეშე დაიწყო. ან კი რა ჰქონდათ დასაზვერ, ბორიალში ხომ მრავალ ყოველი თანაბარწყვილი დგება, რომელშმაც ვორადე იცოდენ ერთმანეთის სუსტი და ძლიერი მხარეები.

პირდაპირობისა შეხვედრის მე-6 წუთი, ბურთის მარჯვენა ფრთაზე დაყენული ზოგიან თამაშზე, რომელმაც ბურტი გადაქცია შემდეგ ბაზეინგ ბანაობით — 1:0. ამ გოლის გამოკეთილად წყალტუბელები ათ წუთზე ცენტრტორიალურ და სამთამაო უდარტყმაობა აშკარა გახდა. თუმცა, ქუთაისელთა ცილაკეული კონტრშეტევებს სახიფათო იყო. 27-ე წუთზე ქანთარიას მიერ გატანილი ბურთის ტაქსისელად ვერავინ ვერ ვერ ვერ

UEFA ევროპის საკლუბო ტურნირები

გთავაზობთ ფეხბურთში ევროპის საკლუბო ტურნირების 11 ეტაპის პირველ შეხვედრათა შედეგებს.

ჩემპიონთა თასი

მეორე წრეში გავიდნენ

„დინამო" (ყიევი) — „ჰრონინგიუ" (დანია) 1:1
„ანდერლეხტი" (ბელგია) — „ბენფიკა" (პორტუგალია) 3:1
„ბენფიკა" (პორტუგალია) — „ანდერლეხტი" (ბელგია) 0:0
„პორტუ" (პორტუგალია) — „ბავარია" (გერმანია) 2:1
„ბარსელონა" (ესპანეთი) — „კოპენჰაგენი" (დანია) 2:0
„ბენფიკა" (პორტუგალია) — „ბარსელონა" (ესპანეთი) 1:0

თასების ფლობელთა თასი

მეორე წრეში გავიდნენ

„ნორჩეპინგი" (შვედეთი) — „მონაკო" (მონაკო) 1:2
„ტოტენჰემი" (ინგლისი) — „ბორდო" (საფრანგეთი) 3:1

„ატლეტიკო" (ესპანეთი) — „მანჩესტერ იუნაიტედი" (ინგლისი) 3:0
„ეინტრახტი" (ჰოლანდია) — „ბრეგა" (პორტუგალია) 3:1
„ლილი" (საფრანგეთი) — „რაბა" (უნგრეთი) 1:1
„სპორტინგი" (პორტუგალია) — „ფეინორდი" (ჰოლანდია) 0:0
„ვერდერი" (გერმანია) — „ფეროსვარიში" (უნგრეთი) 3:2
„გალათასარაი" (თურქეთი) — „ბანიკი" (ჩეხო-სლოვაკეთი) 0:1

თეფშავაზი თასი

მეორეშეხვედრიანი

„სპორტინგი" (ლისაბონი) — „ლოკომოტივი" (სოფია) 2:0
„ეინტრახტი" (ჰოლანდია) — „ბრაიტონი" (ინგლისი) 3:0
„ლილი" (საფრანგეთი) — „ტრაბზონსპორი" (თურქეთი) 3:4
„ბოკა ჯუნიორსი" (არგენტინა) — „ტოროსი" (იტალია) 0:2
„ოსერი" (საფრანგეთი) — „ლეკრაციი" (იტალია) 2:0
„ჯიმო" (იტალია) — „დინამო" (ბუქარესტი, რუმინეთი) 3:1
„ტრაბზონსპორი" (თურქეთი) — „ბიელი" (შვეიცარია) 1:2
„ტორინო" (იტალია) — „ბოავისტა" (პორტუგალია) 2:0
„პარიზ სენ-ჟერმენი" (საფრანგეთი) — „სტიაუა" (რუმინეთი) 2:2

ტურნ. საბანკო შეხვედრები ჯილდოები 6 ნოემბერს.

უცხოეთის ფეხბურთის ქრონიკა ბიბლიოთეკაში

გაიმართა უცხოეთის ქვეყნების საფეხბურთო ჩემპიონატების მორიგი ტურის მატჩები.

შვეიცარია

30-ე ტური. „სიონი" — „სანკტ-გალენი" 2:1, „გრასჰოპერსი" — „ციურხი" 0:1, „ვეტინგენი" — „ლუგანო" 0:0, „ლუცერნი" — „ნეიხატელი" 0:0, „ბიელი" — „ლოზანა" 1:1

	მ.	ი.	ფ.	ხ.	ქ.
„სიონი"	6	7	1	21-9	19
„გრასჰოპერსი"	8	2	3	26-16	19
„ლოზანა"	5	8	0	26-12	18

ნორვეგია

22-ე ტური. „ბრანი" — „სტრომსგოდსეტი" 2:0, „როსენბორგი" — „ლილესტრიომი" 2:0, „სოგდალი" — „ვიკინგი" 1:2, „ტრომსე" — „ბოდო/გლიმტი" 1:3, „ვიკინგი" — „სტაბეკი" 0:0, „ლილესტრიომი" — „ლიუნი" 1:1

	მ.	ი.	ფ.	ხ.	ქ.
„ვიკინგი"	12	5	5	37-27	41
„როზენბორგი"	10	6	6	38-28	26
„სტაბეკი"	10	4	8	31-21	24
„ლიუნი"	8	10	4	26-26	24

შვედეთი

30-ე ტური. „იანტორი" — „ცსკა" 1:3, „ბერძოი" — „პორანი" 1:0, „სლოვაი" — „დომპტეფა" 2:0, „ლიკომოტივი (სოფია) — „სლეიპნერი" 1:2, „ბეტონი" — „ჰელსინგბორგი" 0:0, „ჰალმსტადი" — „ჩერნომორეცი" 0:0, „ჰაპტორნი" — „ლევსკი" 0:1, „ლოკომოტივი (პლოვდივი) — „ბოტევი" 1:0.

	მ.	ი.	ფ.	ხ.	ქ.
ცსკა	8	1	0	26-6	17
„ლევსკი" (პლოვდივი)	5	2	2	13-5	12
„ბოტევი"	5	1	2	16-9	11
„ლევსკი"	5	1	2	11-7	11

ავსტრალია

30-ე ტური. „ლოდსი" — „ჰელტენსი" 1:0, „ბოკა ჯუნიორსი" — „დებორტივო ბანფიელდი" 2:0, „ვესტერნ სიდნეი" — „ადელაიდის ზღვისპირა" 2:1, „ვესტს სიდნეიერსი" — „ოლდ ბოიზი" 4:1, „ფერთვორთი ოსტიდი" — „ადელაიდ სიტი" 0:1, „დენდენონგ სტალიონერსი" — „ეროსი" 1:0, „ნიუკასლ ჯეტსი" — „სან-ლორენსო" 0:1, „პიმპლსი ფრიდომი" — „ბლეკთაუნ სპორტსი" 2:0, „ბეტგრანო" — „ინდეპენდენტე" 0:1, „არგენტინო ჯრსი" — „ბლეკტაუნი" 1:2.

	მ.	ი.	ფ.	ხ.	ქ.
„ოქერი ბლეიდი"	7	0	0	18-2	14
„ბლეკტაუნი"	5	2	0	12-5	12
„ბოკა ხუნიორსი"	4	2	1	12-8	10
„ხან. ბანანას"	4	2	1	7-5	10

მექსიკა

30-ე ტური. „უნივერსიდადი" (გვადალახარა) — „სანტოსი" 4:0, „ატლას ასუელი" — „უნივერსიდადი" (გვადალახარა) 2:1, „გვადალახარა" — „ტეკასი" 1:1, „ატლანტასი" — „ატლეტიკო" 2:1, „უნივერსიდადი (ნეზა) — „ცრუზ აზული" 1:0, „ატლეტიკო" — „ტიხუანა" 1:0, „ტოლუკა" — „ტიხუანა" 1:0, „ტოლუკა" — „ორიენტალი" 1:0, „ატლანტასი" — „ტოლუკა" 1:1, „მონტერეი" — „მიხუტეროს" 2:0.

	მ.	ი.	ფ.	ხ.	ქ.
„ტეკასი"	8	1	1	6-4	7
„ატლასი"	7	2	0	6-3	6
„ატლანტა"	7	2	0	6-3	6

ბრაზილია

ხან-პაულოს შტატი „წვდება" ჯგუფი

30-ე ტური. „პორტუგეზა" — „ნოვოროზონტინო" 3:1, „პალმეირასი" — „ორინტიანასი" 2:1, „ამერიკა" (სან-პაულო) — „სანტოსი" 1:1, „ფერროვიარია" — „პონტეგროსი" (სან-პაულოს ტ.) 0:0, „მოჯი მირინი" — „XV დე ჟაუ" — 0:2, „ფერმირანასი" — „ეტუტინე" 3:0, „გუარანა" — „პაიანგერიზე" 1:2.

	მ.	ი.	ფ.	ხ.	ქ.
„ფლამინგო"	8	8	4	18-9	24
„პორტუგეზა"	6	12	3	19-12	24
„პალმეირასი"	9	5	6	17-18	23
„პორტუგეზა"	8	7	5	18-16	23

რედაქტორი
თენგიზ ბასილაძე

საქართველოს უზენაესი საბჭოს ეროვნული უშიშროების კომიტეტის სამხედრო ინსტიტუტის სამხედრო ისტორიის ბიბლიოთეკა

საკართველოს უზენაესი ეროვნული შეხვედრების 1-2 ნოემბრის სარკინიგზო ასპარეზები ბანაობის საკართველოს პირველ ეროვნულ ლიგებისათვის.

დასაწყისი: 1 ნოემბერს — 17 საათსა და 30 წუთზე; 2 ნოემბერს — 11 და 18 საათზე.

შეხვედრების პროგრამა.

პრეზიდენტის მოწოლილი

საქართველოს ოლიმპიური კომიტეტის პრეზიდენტს, 71 წლის ნოდარ ალექსის ძე ჩხეიძეს ეკითხებიან:

— ბატონო პრეზიდენტო! თქვენ საკმაოდ ბევრ ხანგრძლივობით და მუდმივად თვითმფრინავში იმგზავრებთ. საინტერესოა, ეს ხომ ძალიან საფრთხილო საქმიანობაა, ლოლიშვილ მოძრაობას ამ დროს ლოზანაში?

— ალბათ გენერალური დირექტორი ფ. კარანი, ანუ გენერალური ინსპექტორი ფ. ლაფრანკონი, ასპინძის „ინტერნაციონალის" თანამედროვე საშვილიშვილო ტექნიკის, ფაქტი, ტექნიკისა. ასე რომ, ამას მეტწილად საკითხი კამიონტი, ბ. გვრიტიანი, საერთოდ კი, საკმაოდ ტექნიკალური მოდელი, შეიძლება ითქვას, იდეალურად მოძრაობს. სწორედ ამის გამო, ჩვენ ხშირად ვეწევით ტექნიკური შეხვედრებს. მოდელის ბრაზილიელ კოლეგებთან ერთად ჯამში ვაფიქსირებთ ბოლო ტექნიკის ბრალეულ ტექნიკალურ ტექნიკალურ ტექნიკალურ