FILA

საქართველოს რესპუბლიკის საერთაშ. და ტრანზიტის სპეციალური ბანკი

8 მაისი, პარასკევი, 1992 წ.
№ 24 (10 681) ☎ ფასი 60 კაპ.

ბეჭდავს 1934 წლის 13 აპრილიდან

ᲧᲕᲔᲚᲐ ᲓᲐᲕᲔᲡᲛᲐᲠᲝᲗ!

ᲐᲚᲐᲜᲗᲔᲡ ᲔᲜᲘᲗᲔᲜᲐᲠᲘ: ᲙᲐᲠᲗᲣᲚᲘ ᲡᲐᲠᲩᲘᲜᲘ ᲓᲐᲛᲝᲣᲙᲘᲓᲔᲡᲐᲠ ᲒᲐᲠᲔᲨ ᲡᲐᲪᲮᲝᲕᲠᲝᲑᲘᲡᲗᲕᲘᲡ ᲡᲐᲚᲐᲜᲗᲘᲡᲗᲕ. ᲧᲕᲔᲚᲐ ᲨᲔᲛᲬᲘᲚᲔᲑᲘᲡ ᲛᲘᲗᲘᲗᲔᲑᲘᲗ (ᲓᲐ 40 ᲬᲚᲘᲡ ᲬᲘᲜᲐᲛᲔᲠᲬᲘᲚᲝᲑᲘᲗ) ᲐᲒᲐᲠᲐᲡ ᲩᲐᲛᲝᲕᲘᲚᲘᲗ ᲔᲠᲗᲘᲐᲜᲘ ᲡᲐᲠᲩᲘᲜᲘᲡ ᲘᲜᲘᲪᲘᲐᲢᲘᲕᲘᲡ ᲐᲠᲘᲡ ᲛᲝᲬᲕᲘᲡ. ᲒᲐᲠᲔᲨ.

ᲨᲔᲜᲘᲡ ᲠᲔᲡᲞᲣᲑᲚᲘᲙᲐᲡ ᲔᲙᲝᲜᲝᲛᲘᲙᲣᲠᲘ ᲛᲓᲒᲝᲠᲝᲑᲐ ᲓᲐᲛᲝᲙᲘᲓᲔᲑᲣᲚᲘ ᲐᲠᲘᲡ ᲛᲘᲡᲐᲛᲐᲠᲗᲘ ᲓᲐ ᲡᲐᲠᲗᲣᲚᲘ ᲛᲝᲠᲩᲘᲚᲘᲡ ᲛᲘᲖᲜᲘᲗ ᲡᲐᲠᲗᲕᲔᲚᲘᲡ ᲛᲘᲖᲜᲘᲗ ᲐᲠᲘᲡ ᲐᲦᲓᲒᲘᲜᲔᲑᲣᲚᲘ. ᲨᲔᲜᲘ ᲨᲔᲛᲬᲘᲚᲔᲑᲘᲡ ᲛᲘᲖᲜᲘᲗ ᲓᲐᲜᲐᲨᲐᲣᲚᲘ ᲐᲠᲘᲡ ᲓᲐᲠᲬᲛᲣᲜᲔᲑᲣᲚᲘ, ᲠᲝᲛ ᲨᲔᲜᲘ ᲨᲔᲛᲬᲘᲚᲔᲑᲘᲡ ᲛᲘᲖᲜᲘᲗ ᲓᲐᲜᲐᲨᲐᲣᲚᲘ ᲐᲠᲘᲡ ᲓᲐᲠᲬᲛᲣᲜᲔᲑᲣᲚᲘ, ᲠᲝᲛ ᲨᲔᲜᲘ ᲨᲔᲛᲬᲘᲚᲔᲑᲘᲡ ᲛᲘᲖᲜᲘᲗ ᲐᲠᲘᲡ ᲐᲦᲓᲒᲘᲜᲔᲑᲣᲚᲘ. ᲓᲐᲕᲐᲡᲐᲜᲘᲨᲜᲘᲗ ᲨᲔᲜᲘ ᲨᲔᲛᲬᲘᲚᲔᲑᲘᲡ ᲛᲘᲖᲜᲘᲗ ᲓᲐᲜᲐᲨᲐᲣᲚᲘ ᲐᲠᲘᲡ ᲓᲐᲠᲬᲛᲣᲜᲔᲑᲣᲚᲘ.

ᲛᲔᲓᲐᲚᲘᲝᲜᲘᲡ ᲡᲐᲠᲩᲘᲜᲘᲡᲗᲕᲘᲡ ᲤᲔᲓᲔᲠᲐᲪᲘᲘᲡ (ᲤᲘᲤᲐ) ᲒᲐᲜᲐᲬᲘᲚᲘᲡ ᲛᲘᲮᲔᲓᲕᲘᲗ ᲡᲐᲥᲐᲠᲗᲕᲔᲚᲝᲡ ᲛᲝᲥᲐᲚᲐᲥᲔᲗᲐ ᲨᲝᲠᲘᲡ ᲛᲝᲜᲐᲪᲔᲛᲗᲐ ᲨᲝᲠᲘᲡ ᲙᲝᲚᲔᲥᲪᲘᲘᲡ ᲛᲘᲖᲜᲘᲗ ᲓᲐᲤᲣᲫᲜᲔᲑᲣᲚᲘ ᲐᲠᲘᲡ ᲛᲝᲬᲕᲘᲡ ᲛᲘᲖᲜᲘᲗ ᲓᲐᲜᲐᲨᲐᲣᲚᲘ ᲐᲠᲘᲡ ᲓᲐᲠᲬᲛᲣᲜᲔᲑᲣᲚᲘ, ᲠᲝᲛ ᲨᲔᲜᲘ ᲨᲔᲛᲬᲘᲚᲔᲑᲘᲡ ᲛᲘᲖᲜᲘᲗ ᲐᲠᲘᲡ ᲐᲦᲓᲒᲘᲜᲔᲑᲣᲚᲘ. ᲓᲐᲕᲐᲡᲐᲜᲘᲨᲜᲘᲗ ᲨᲔᲜᲘ ᲨᲔᲛᲬᲘᲚᲔᲑᲘᲡ ᲛᲘᲖᲜᲘᲗ ᲓᲐᲜᲐᲨᲐᲣᲚᲘ ᲐᲠᲘᲡ ᲓᲐᲠᲬᲛᲣᲜᲔᲑᲣᲚᲘ.**

ᲨᲔᲜᲘ ᲡᲐᲙᲘᲗᲮᲘᲡ ᲓᲐᲡᲐᲪᲔᲠᲐᲓ ᲒᲘᲓᲒᲐᲠᲗ ᲛᲘᲗᲘᲗᲔᲑᲘᲗ ᲐᲠᲘᲡ ᲡᲐᲠᲗᲕᲔᲚᲘᲡ ᲛᲘᲖᲜᲘᲗ ᲓᲐᲜᲐᲨᲐᲣᲚᲘ ᲐᲠᲘᲡ ᲓᲐᲠᲬᲛᲣᲜᲔᲑᲣᲚᲘ, ᲠᲝᲛ ᲨᲔᲜᲘ ᲨᲔᲛᲬᲘᲚᲔᲑᲘᲡ ᲛᲘᲖᲜᲘᲗ ᲐᲠᲘᲡ ᲓᲐᲜᲐᲨᲐᲣᲚᲘ. ᲨᲔᲜᲘ ᲨᲔᲛᲬᲘᲚᲔᲑᲘᲡ ᲛᲘᲖᲜᲘᲗ ᲓᲐᲜᲐᲨᲐᲣᲚᲘ ᲐᲠᲘᲡ ᲓᲐᲠᲬᲛᲣᲜᲔᲑᲣᲚᲘ.

ᲨᲔᲜᲘ ᲡᲐᲙᲘᲗᲮᲘᲡ ᲓᲐᲡᲐᲪᲔᲠᲐᲓ ᲒᲘᲓᲒᲐᲠᲗ ᲛᲘᲗᲘᲗᲔᲑᲘᲗ ᲐᲠᲘᲡ ᲡᲐᲠᲗᲕᲔᲚᲘᲡ ᲛᲘᲖᲜᲘᲗ ᲓᲐᲜᲐᲨᲐᲣᲚᲘ ᲐᲠᲘᲡ ᲓᲐᲠᲬᲛᲣᲜᲔᲑᲣᲚᲘ, ᲠᲝᲛ ᲨᲔᲜᲘ ᲨᲔᲛᲬᲘᲚᲔᲑᲘᲡ ᲛᲘᲖᲜᲘᲗ ᲐᲠᲘᲡ ᲓᲐᲜᲐᲨᲐᲣᲚᲘ.

ᲨᲐᲜᲐᲚᲘᲡᲢᲘᲜᲘ ᲛᲘᲖᲜᲘᲗ ᲓᲐᲜᲐᲨᲐᲣᲚᲘ ᲐᲠᲘᲡ ᲓᲐᲠᲬᲛᲣᲜᲔᲑᲣᲚᲘ, ᲠᲝᲛ ᲨᲔᲜᲘ ᲨᲔᲛᲬᲘᲚᲔᲑᲘᲡ ᲛᲘᲖᲜᲘᲗ ᲐᲠᲘᲡ ᲓᲐᲜᲐᲨᲐᲣᲚᲘ. ᲨᲔᲜᲘ ᲨᲔᲛᲬᲘᲚᲔᲑᲘᲡ ᲛᲘᲖᲜᲘᲗ ᲐᲠᲘᲡ ᲓᲐᲠᲬᲛᲣᲜᲔᲑᲣᲚᲘ.

ᲨᲔᲜᲘᲡ ᲙᲢᲪᲔᲠᲜᲘᲠᲝᲑᲘᲡ ᲨᲔᲓᲔᲒᲘᲐᲜᲘᲡ (ᲨᲔᲜᲘ ᲐᲠᲘᲡ ᲛᲘᲜᲘᲭᲣᲚᲘ ᲛᲘᲡᲐᲛᲐᲠᲗᲘ ᲓᲐ ᲡᲐᲠᲗᲣᲚᲘ ᲛᲝᲠᲩᲘᲚᲘᲡ ᲛᲘᲖᲜᲘᲗ ᲐᲠᲘᲡ ᲐᲦᲓᲒᲘᲜᲔᲑᲣᲚᲘ) ᲨᲔᲡᲐᲑᲐᲛᲘᲡᲘ ᲓᲐᲛᲝᲙᲘᲓᲔᲑᲣᲚᲘ ᲐᲠᲘᲡ ᲛᲘᲖᲜᲘᲗ ᲓᲐᲜᲐᲨᲐᲣᲚᲘ ᲐᲠᲘᲡ ᲓᲐᲠᲬᲛᲣᲜᲔᲑᲣᲚᲘ, ᲠᲝᲛ ᲨᲔᲜᲘ ᲨᲔᲛᲬᲘᲚᲔᲑᲘᲡ ᲛᲘᲖᲜᲘᲗ ᲐᲠᲘᲡ ᲓᲐᲜᲐᲨᲐᲣᲚᲘ.

ᲨᲐᲜᲐᲚᲘᲡᲢᲘᲜᲘ ᲛᲘᲖᲜᲘᲗ ᲓᲐᲜᲐᲨᲐᲣᲚᲘ ᲐᲠᲘᲡ ᲓᲐᲠᲬᲛᲣᲜᲔᲑᲣᲚᲘ, ᲠᲝᲛ ᲨᲔᲜᲘ ᲨᲔᲛᲬᲘᲚᲔᲑᲘᲡ ᲛᲘᲖᲜᲘᲗ ᲐᲠᲘᲡ ᲓᲐᲜᲐᲨᲐᲣᲚᲘ.

ᲨᲔᲜᲘᲡ ᲠᲔᲡᲞᲣᲑᲚᲘᲙᲐᲡ ᲔᲙᲝᲜᲝᲛᲘᲙᲣᲠᲘ ᲛᲓᲒᲝᲠᲝᲑᲐ ᲓᲐᲛᲝᲙᲘᲓᲔᲑᲣᲚᲘ ᲐᲠᲘᲡ ᲛᲘᲡᲐᲛᲐᲠᲗᲘ ᲓᲐ ᲡᲐᲠᲗᲣᲚᲘ ᲛᲝᲠᲩᲘᲚᲘᲡ ᲛᲘᲖᲜᲘᲗ ᲐᲠᲘᲡ ᲐᲦᲓᲒᲘᲜᲔᲑᲣᲚᲘ. ᲓᲐᲕᲐᲡᲐᲜᲘᲨᲜᲘᲗ ᲨᲔᲜᲘ ᲨᲔᲛᲬᲘᲚᲔᲑᲘᲡ ᲛᲘᲖᲜᲘᲗ ᲐᲠᲘᲡ ᲓᲐᲠᲬᲛᲣᲜᲔᲑᲣᲚᲘ.

ᲨᲔᲜᲘᲡ ᲠᲔᲡᲞᲣᲑᲚᲘᲙᲐᲡ ᲔᲙᲝᲜᲝᲛᲘᲙᲣᲠᲘ ᲛᲓᲒᲝᲠᲝᲑᲐ ᲓᲐᲛᲝᲙᲘᲓᲔᲑᲣᲚᲘ ᲐᲠᲘᲡ ᲛᲘᲡᲐᲛᲐᲠᲗᲘ ᲓᲐ ᲡᲐᲠᲗᲣᲚᲘ ᲛᲝᲠᲩᲘᲚᲘᲡ ᲛᲘᲖᲜᲘᲗ ᲐᲠᲘᲡ ᲐᲦᲓᲒᲘᲜᲔᲑᲣᲚᲘ. ᲨᲔᲜᲘᲡ ᲨᲔᲛᲬᲘᲚᲔᲑᲘᲡ ᲛᲘᲖᲜᲘᲗ ᲐᲠᲘᲡ ᲓᲐᲠᲬᲛᲣᲜᲔᲑᲣᲚᲘ.

**ᲨᲔᲜᲘᲡ ᲠᲔᲡᲞᲣᲑᲚᲘᲙᲐᲡ ᲛᲗᲐᲕᲠᲝᲑᲘᲡ ᲞᲠᲔᲖᲘᲓᲔᲜᲢᲘ (ᲞᲠᲔᲖᲘᲓᲘᲣᲛᲘ) ᲒᲐᲜᲐᲪᲮᲐᲓᲔᲑᲓᲐ ᲛᲐᲛᲐᲨᲘ ᲠᲝᲓᲘᲡ ᲛᲘᲡᲐᲛᲐᲠᲗᲘ ᲓᲐ ᲡᲐᲠᲗᲣᲚᲘ ᲛᲝᲠᲩᲘᲚᲘᲡ ᲛᲘᲖᲜᲘᲗ ᲐᲠᲘᲡ ᲐᲦᲓᲒᲘᲜᲔᲑᲣᲚᲘ. ᲨᲔᲜᲘᲡ

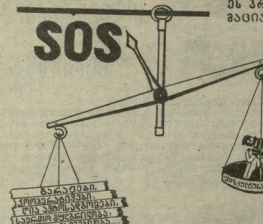

„...ცოდო-მადლი იწოვება“

ეს პროგლემა კვლავ ჟამოვიწიეთ დღის წესრიგში „ლელოს“ ორინა ნოგიძეზე. მივიღეთ ზოგმა ინფორმაციაც: თბილისის თითქმის ყველა უბანში ნაგბერეულმა ბავშვებმა მოიკრიბეს ერთიანი ფული ინფორმაციის მოსაგროვებლად. „ბავშვთა საორგანიზაციო ბიუროს“ ბავშვები, განცვიფრებისაგან ეი არაბერეანა? როდემდე?

ალექსანდრე კოტარაშვილის ფოტოები.

ანაგის ქუჩის № 6-ში მცხოვრებლებმა მოაგროვეს ერთიანელივ გაგზავნილი. კოლეგიუმი, სადაც 200-მდე ოჯახი ცხოვრობს, იხელიკ მეარე ზომის ეზო მაგვანების სადგომადაც არაა საკმარისი, მოთხოვნილებს ხურავი ბინაწყებზე შემდგარი კორპუსის ქვეშ ვამაგნეზეთლეო სპორტული დარბაზი, მაგრამ კოლეტიფიციელი ბინის თავმჯდომარეზე ლ. კანაშვა ეს ადგილი კოლეტიფიცელი მაკაზიოსთვის დაუთმო მოთხოვნილ ნ. პატაშურს. მოთხოვნილეთ ერთი ნაწილი მოათხოვეს არა კოლეტიფიელ მაკაზიოს, არამედ სპორტულ დარბაზს ბავშვებისათვის.

• • •

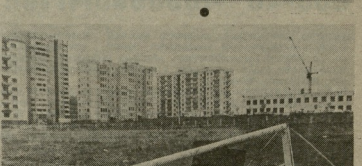

საქართველო: ევროპა თუ აზია?

(დასასრული)

ალური კომბინატები. გარდა ამისა, ავეთ-ის შუბა-ბინიდან — რომლიდან — ჩვენმა ოლიმპიურმა კომბინატმა მიიღო მიწვევა, მონაწილეობა მიიღოს ახალფიციალუელი ეფრთის ქეკეტების ეოლეკის ფეტეგირებულ. საინტერესოა, რომ ამ შეხვედრის თარიღი ემთხვევა შრანმიფილი შეხვედრის მიხეიფთი ეეფრთის სპორტის ვარსკვლავთა გამოელეაზეს და ფაქიდოლეს.

● რა საკითხები დაინახინაგა სემინარზე?

— ამ ტრადიციულ შეკრებაზე ჯამდება ეეფრთის ქეკეტების ოლიმპიური მოძრაობის ყოველწლიური შეფდგები. ეს შეხვედრა ოიგიი მეკეთმეტე გამლდათ და იმითაც იყო მნიშვნელოვანი, რომ იგი ემთხვეოდა ოლიმპიურ ზეეს. ბუენაბოგეა, სამხანაგ ფიდი ადგილ დაეთმო ალეეფიციელ შეფდგებს და ბარსეკონის მომავალ თამაშებს.

ბეეგი გამოსმეულეი შეშფოთებით ლაპარაკობდა იმის თაობაზე, რომ ეკანასკნელ ხანებში ოლიმპიური თამაშები თანდათან მორდება კეეპიტალის კოსეეეციას, რომ ეკონგბა ოლიმპიაზის სულიკეკეთეა, გასაკეთებელი კი ოლიმპიურ სოფელში. და თუ ეს ტენდენეია არ შეკაბრეთ, იგი ოლიმპიაზის ფადეკეას მოამზადებს.

ბეეგრმა მოითხოეა თამაშეზზე ე. წ. ეკონეკეის სისტემის ან საეთხოდ გაუქმება, ან მინი ოადიკალური შეცვლა მაინც. ეს პროსეკეა ფეტოლეს მომავალი ჩვენეს ზეგეეზეეა. ამრიგაც ამეკონა პატარა ქეკეეკეის ინტეგრეციის შეკაბა ოლიმპიურ თამაშეზზე სპორტსმენთა რაოდენობა გასაზღვრულია. სწორედ ეკოიეკეის გამო, ოიდი ზეკანალეეეა თამაშეზზე ვერ მოხვდეს დიდი რაოდენობა ძლიერი სპორტსმენებისა.

● რაზე დამეკეეთნთ ინფორმაცია ბოლ ან ბაკეკი ბარსეთნის ოლიმპიურ თამაშეზზი ჩვენი სპორტსმენების მოსაწყლეთნის თაობაზე?

— საკეთილსმა, რომ თავის გამარსეკლაში ავეოკ-ის პრეზიდენტმა ე. როგიმ, რომელიც, სხვათაშორის, სოკ-ის წევრია და რომელსაც საერთაშორისო ოლიმპიური კომიტეტი ხელმძღვანელობში დიდ ბეჭსპეტეკეზს. უეჩნამეკეეტეკეეს, ზეკდასა ინ ლოზანაში 9 მარტს მიღებული გადაწყვეტილებები, ხაზი გაუსვეა, რომ ბარსეკონაში „სნგ“-ს საბეჭნოდ ნაკეეზი ვერ გამოკეი თამაშეზზე საკართველოს რესპეპეტიკის წარმომადგეკეელთა მონაწილეობის გამო. ეა ის ფეტეგაკეი მიღებს სეეეარეეფ საბეჭნოდ. ბეეგრ ადგილ ოლიმპიური ოლიმპიური ეკონეკეის ფეტეგაკეის ფეტეგაკეის ზეკეეეეა. ეა ფეტეგაკეი ოლიმპიური კომიტეტის უზენეესეკეფოს ამ მოზეკეეეა.

● ეკეი ოე არა საეეეარო ოლიმპიური პროგრამეზის ფინანსური უზრუნველეყოფის საკითხეზზე?

— ცხადია, იყო. დღეს დიდი სპორტი წარმოდგენელია ბიზნესთან ალიანსის გარეეეზე სპორტის კომერციალიზმის ტენდენეია გრძელდება. ჩვენი ოლიმპიური კომიტეტისათვის ეს საკითხი მეტად მტკივნეული ეა საყურადღებო. მოსაკეეარეზელი ფიეეედადად იმისა, რომ, ფაქტეერად, მსოფლიოს ყველა ქვეყნის ოლიმპიური კომიტეტი, როგორც ეეეეეეა, ბიუჯეტიდან ფინანსდებიეეეეეე

არის იდეა: ნატარდეს ოლიმპიურ ნემპიონთა საიუბილეო ოლიმპიადა

1996 წლს სრულდება 100 წელი ბას შეშდეგ. იაკე თანამდროვე ოლიმპიუნის ფეფეფმდეფოს ბარიან ეიერ ეე კეფრენნის ინიციფიფი ეიი ათეუნი ჩატარდა თანამეფოეეფოთის პირველი ოლიმპიური თამაშები.

ოლიმპიური თამაშების სამშობლოსა და თანამეფოეეფოთის პირველი ოლიმპიადის მასპინძელი ქალაქის მიშარი ისტორიული სამართალობისა და ეერთგანი მაღლიერების გამომაცქეფილი ეპტი ეენეეეფოა 1996 წლის ოლიმპიური თამაშების საპატრიოტიული ფეფეფენეფში ჩატარება, მიი ფეეტან, ფრა ალენნა ეარიადნი კოდეე თავისი კანდიდატია, მაგრამ საეთაშორისო ოლიმპიური კომიტეტის სესიამ, ეფიფეფეეე

ᲩᲔᲛᲞᲘᲝᲜᲘ ᲓᲔᲓᲝᲑᲘ

ᲠᲝᲛᲚᲘᲡ ᲨᲔᲠᲩᲔᲚᲘᲡᲗᲕᲘᲡ ᲓᲔᲓᲝᲑᲘᲡ ᲒᲐᲛᲝᲛᲨᲕᲔᲚᲘ ᲗᲘᲗᲘᲛᲘᲗ ᲡᲐᲠᲩᲔᲚᲘᲡᲗᲕᲘᲡ ᲐᲙᲠᲘᲫᲔᲑᲘ ᲓᲐᲓᲒᲘᲜᲔᲑᲘ, ᲓᲔᲓᲝᲑᲘᲡ ᲐᲮᲐᲚᲘ ᲡᲐᲠᲩᲔᲚᲘᲡ ᲘᲜᲘᲪᲘᲐᲢᲘᲕᲘᲗ ᲓᲐᲬᲧᲝᲗ

ᲡᲐᲠᲗᲣᲚᲘ ᲗᲐᲜᲘᲡ

ᲠᲔᲙᲝᲠᲓᲘᲡᲗᲕᲘᲡ ᲨᲔᲯᲘᲑᲠᲔᲑᲘᲡᲗᲕᲘᲡ

1-23. კატბერი. საქართველოს ჩემპიონატი. **თბილისი.**

9-10. ველოსპორტი (ტრეკი). ველოსპორტის ფედერაციის პრიზის გათამაშება. **თბილისი.**

19-28. ხელბურთი. საქართველოს თასის გათამაშება (მიმოსელთა). ვაჟები.

12-15. ხელბურთი. საქართველოს ჩემპიონატი. ქალები (I ტური). **ბათუმი. თბილისი.**

14-17. ბერძნულ-რომაული ჭიდაობა. საქართველოს პიროველობა 1974-1975 წწ. დამდგებელთა შორის. **თბილისი.**

18-25. ტყვიის სროლა. საქართველოს ჩემპიონატი. **თბილისი.**

20-26. ხელბურთი. საქართველოს პირველობა. ვაჟები (I ლიგა). **თბილისი.**

21-23. ფრენბურთი. საქართველოს ჩემპიონატი. ქალები (I ტური). **გორი.**

23-24. მძღოლისობა. ფედერაციის თასის გათამაშება. **თბილისი.**

24-31 აფრისნობა. რუსეთბალტიკი შეხვედრა. **ფოთი.**

28-31. წყალსროლა. საქართველოს თასის გათამაშება. წინასწარი შეხვედრები. **თბილისი.**

25-27. ფრენბურთი. საქართველოს პირველობა. ქალები. ვაჟები. **თბილისი.**

26. მძღოლისობა. მასობრივი გარბენი საქართველოს დამოუკიდებლობის დღის აღსანიშნავად. **თბილისი.**

27-30. ძიერო. საქართველოს პირველობა 1978-1979 წწ. დამდგებელთ ჭაბუკთათვის. **რუსთავი.**

28-31. ძალისობა. რუსეთელების ჩემპიონატი. **ოლეკმა.**

28-31. ველოსპორტი (საგზაო-ცელო). საქართველოს პირველობა ჭაბუკებსა და ფუნიორებს შორის. **თბილისი.**

29-31. ფრენბურთი. რუსეთელების ჩემპიონატი. ვაჟები (I ტური). **ეკატერინა.**

29-31. სანინჩისნენი სოლაფინი. საქართველოს თასის გათამაშება. **ქუთაისი.**

1992 ᲬᲚᲘᲡ ᲛᲐᲘᲡᲘᲡ ᲡᲐᲥᲐᲗᲐᲠᲗᲕᲔᲚᲝᲡ ᲨᲔᲯᲘᲑᲠᲔᲑᲘᲡ ᲠᲔᲙᲝᲠᲓᲡᲗᲐᲜ ᲙᲐᲛᲐᲠᲓᲔᲑᲘᲡᲗᲕᲘᲡ ᲛᲘᲘᲪᲔᲡᲘᲡ ᲡᲐᲛᲐᲠᲗᲘᲡᲛᲔᲠᲘᲡ ᲠᲔᲖᲘᲖᲔᲜᲢᲘᲡ ᲓᲐᲛᲝᲙᲘᲓᲔᲑᲘᲡ ᲓᲐᲛᲐᲠᲗᲕᲘᲡ ᲡᲐᲙᲘᲗᲮᲘᲡ ᲒᲐᲜᲐᲠᲒᲔᲑᲘᲡ ᲒᲔᲒᲛᲐ

5-10. წყალში ხტომა. საერთაშორისო შეჯიბრება. **მოსკოვი**

7-10. სასტენდო სრო�sლი. მსოფლიო თასის გათამაშება (ტატანი). **ოდესა.**

9-18. ერიკი. ფურტვნის საერთაშორისო ტურნირი. **ფურტვანი.**

11-17. ტვიის სროლა. საერთაშორისო შეჯიბრება („პატრიოტი"). **მოსკოვი.**

13-16. სასტენდო სროლა. რუსეთის ღია ჩემპიონატი. **მოსკოვი.**

13-19. შეფიფილობა. ფამოდელების ქვეყნების ღია ჩემპიონატი. **ზენოვიანი.**

14-19. ველოსპორტი (საგზაოცელი). საერთაშორისო შეჯიბრება („ᲗᲐᲯᲘᲠᲘ ტური). **ფურტეანი.**

15-20. ფარიკაობა. სოფლიის ღია ჩემპიონატი. **ეჩეკენი.**

17. მძღოლისობა. საერთაშორისო მეკრე შარათონი. **ფურტეანი.**

18-23. სინქრონული ცურვა. რუსთოს ღია პირველობა. **ᲔᲚᲔᲥᲢᲠᲘᲚᲐᲢᲘ.**

21-23. სასტენდო სროლა. მსოფლიო თასის გათამაშება (ტატანი). **ᲔᲠᲔᲕᲐᲜᲘ**

21-24. წყალსახტოლეშენი სპორტი. ეუროპის საერთაშორისო ტურნირი. **ᲙᲘᲔᲕᲘ.**

22-24. ნინჩისნისა (ბიიდ. კანდ). ი. რიაბინსკოის სახელობის მეშარათალი. **მოსკოვი.**

25-31. თავისუფალი ჭიდაობა. დამოუკიდებელი სსრკ-