

FM 1106
3

დ. სლიანოვა-მიზანდარი

მუსიკალური კაცნახების
კახეული

განათლება

დ. სლიანოვა-მიხანდაძე
Д. СЛИЯНОВА-МИЗАНДАРИ

მუსიკალური პარკების კრებული

ქართული ხალხური და პროფესიული
ზიმოგებების ნიმუშების საფუძველზე

СБОРНИК МУЗЫКАЛЬНЫХ ДИКТАНТОВ

НА МАТЕРИАЛЕ ГРУЗИНСКОЙ НАРОДНОЙ
ПЕСНИ И ТВОРЧЕСТВА ГРУЗИНСКИХ
КОМПОЗИТОРОВ

საერთაშორისო „განათლება“
თბილისი — 1976
ИЗДАТЕЛЬСТВО «ГНАТЛЕБА»
ТБИЛИСИ — 1976

FM 1106
3

78
781.97
ს 593

რედაქტორი ლ. ზალთაყვანიშვილი
Редактор Л. ПАЛИАШВИЛИ

С $\frac{90202-032}{M-602(08)-76}$ 283-76

წინასიტყვაობა

ერთ-ორ- და სამზიანი კარნახების წინამდებარე კრებული შედგენილია ქართული ხალხური და პროფესიული მუსიკალური შემოქმედების ნიმუშებზე. იგი წარმოადგენს დამხმარე სახელმძღვანელოს კონსერვატორიისა და მუსიკალური ხასწავლებლებისათვის. ყოველი ნაწილის საწყისი მაგალითები შეიძლება გამოყენებულ იქნას მუსიკალურ სკოლებში.

ყველა მაგალითში მითითებულია კილო-ტონალობა. მაგალითები განლაგებულია რიტმულ-ინტონაციური სირთულის ზრდის მიხედვით.

ორმზიანობაში საწყისი კარნახები უმთავრესად პარმონიულს წყობისა და ხმების ერთნაირი რიტმული კარგით ხასითდებენ მომღეწო მაგალითებში ორივე ხმა თითქმის დამოუკიდებლობას იძენს, ჩნდება იმიტაცია.

სამზიანობაში იგივე პრინციპია გამოყენებულ—მარტივი ჰარმონიულიდან უფრო რთულ პოლიფონიურ ხერხებამდე ავტორი მადლობას უხდის პროფესორებს შ. ს. ასლანიშვილსა და ლ. პ. ფალაშვილს, აგრეთვე კულტურის სამინისტროს ხელფონების სასწავლო დაწესებულებათა მეთოდკაბინეტს კრებულის შედგენისას მოცემული რჩევებისათვის.

ПРЕДИСЛОВИЕ

Настоящий сборник одно-двух- и трехголосных диктантов, составленный на образцах грузинского народного и профессионального музыкального творчества, представляет собой пособие, предназначенное для учащихся консерваторий и музыкальных училищ; начальные примеры каждой части сборника могут быть использованы для учащихся музыкальных школ.

Все примеры снабжены ладо-тональным обозначением и расположены в порядке возрастающих в них ритмо-интонационных трудностей.

В двухголосии начальные диктанты — преимущественно гармонического склада и ритмического тождества голосов. Затем следуют образцы, в которых оба голоса приобретают некоторую самостоятельность, появляется имитация.

В трехголосии тот же принцип — от простого гармонического до более сложных, полифонических примеров изложения.

Автор выражает благодарность профессорам Ш. С. Асланишвили и Л. П. Палиашвили за советы при составлении данного сборника, а также методкабинету учебных заведений искусств Министерства культуры.

**ხალხური სიმღერების კრებულის
აპრეპრეპელი**

**УКАЗАТЕЛЬ СБОРНИКОВ НАРОДНЫХ
ПЕСЕН**

1. მუსიკალურ-ეთნოგრაფიული კომისიის შრომები. V ტომი, დ. არაყიშვილის ჩანაწერი, 1916 წ., მოსკოვი, №№ 13, 57, 58, 62, 67.
2. მუსიკალურ-ეთნოგრაფიული კომისიის შრომები. II ტომი, დ. არაყიშვილის ჩანაწერი, 1906 წ., მოსკოვი, № № 68, 105.
3. ქართული ხალხური სიმღერები, I ტომი, რედაქტორ შემდგენელი გრ. ჩხიკვაძე, 1960 წ., თბილისი, №№ 61, 79, 99, 102, 103, 106, 107, 108.
4. ქართული ხალხური სიმღერები, გრ. ჩხიკვაძის ჩანაწერი და რედაქტორი, მოსკოვი, 1956 წ., № № 98, 104.
5. ქართული ხალხური სიმღერა და მისი თანამედროვე მღვთა-მარტოვთა, იბოლიტოვიანოვის ჩანაწერი, 1895 წ., № № 4, 47, 50.
6. მოხუცი სიმღერა, შ. ასლანიშვილის ხელნაწერი, საქ. სსრ მეცნიერებათა აკადემია, № 92.

1. Труды муз. этнограф. комиссии, том V, запись Д. Аракишвили, №№ 13, 57, 58, 62, 67.
2. Труды муз. этнограф. комиссии, том II, запись Д. Аракишвили, №№ 68, 105.
3. Грузинская народная песня, том I, редактор-составитель Гр. Чхиквадзе, Тбилиси, 1960, №№ 61, 79-99, 102, 103, 106, 107, 108.
4. Грузинские народные песни, запись и редакция Гр. Чхиквадзе, Москва, 1956, №№ 98, 104.
5. Грузинская народная песня и ее современное состояние. Запись Ипполитова-Иванова, 1895, №№ 4, 47, 50.
6. Мохевская песня, рукопись АН ГССР. Запись Ш. Асланишвили, № 92.

კომპოზიტორთა აპრეპრეპელი

УКАЗАТЕЛЬ КОМПОЗИТОРОВ

1. დ. არაყიშვილი 28, 39, 40, 41
2. მ. ბალანჩივაძე 15, 20, 21, 24, 25, 29, 43
3. ა. ბუკია 73
4. ნ. გულაშვილი 10, 17, 49
5. მ. დავითაშვილი 8
6. ი. ყარაშვილი 9, 70
7. გრ. ყოყლაძე 89
8. გ. ლორთქიფანიძე 84
9. ა. მაჭავარიანი 54, 55, 56, 74, 90
10. შ. მიღთარაე 46
11. შ. შვეციძე 64, 118
12. ზ. ფალიაშვილი 3, 5, 6, 7, 14, 18, 27, 34
13. ლ. ფალიაშვილი 1, 19, 26, 30, 31, 32, 85, 94, 96, 109, 113, 123, 126, 127
14. კ. ფოცხვერაშვილი 11
15. დ. სლიანოვა-მიზანდარი 12, 38, 69, 75, 76, 77, 80, 81, 82, 83, 86, 87, 93, 95, 100, 101, 111, 114, 115, 116, 117, 119, 120, 121, 122, 124, 128.
16. შ. თაქიაშვილი 16, 33, 42, 72
17. თ. თაქიაშვილი 22, 37
18. ჭ. თუმანიშვილი 2, 35, 36, 48, 78, 125
19. თ. შვეტერაშვილი 63, 65, 66, 88, 110
20. ს. ცინცაძე 23, 44, 45, 51, 52, 53, 59, 60
21. გ. ცაგარეიშვილი 71
22. გრ. ჩხიკვაძე 91
23. ე. ექსანიშვილი 97, 112

1. Аракишвили Д. 28, 39, 40, 41
2. Баланчивадзе М. 15, 20, 21, 24, 25, 29, 43
3. Б у к и я А. 73
4. Гудиашвили Н. 10, 17, 49
5. Давиашвили М. 8
6. Карашвили А. 9, 70
7. Кокеладзе Г. 89
8. Лордкипанидзе Г. 84
9. Магавариани А. 54, 55, 56, 74, 90
10. Милорава Ш. 46
11. Мшвелидзе Ш. 64, 118
12. Палиашвили В. 3, 5, 6, 7, 14, 18, 27, 34
13. Палиашвили Л. 1, 19, 26, 30, 31, 32, 85, 94, 96, 109, 113, 123, 126, 127
14. Поцхверашвили К. 11
15. Слиянова-Мизандари Д. 12, 38, 69, 75, 76, 77, 80, 81, 82, 83, 86, 87, 93, 95, 100, 101, 111, 114, 115, 116, 117, 119, 120, 121, 122, 124, 128.
16. Тактакишвили Ш. 16, 33, 42, 72
17. Тактакишвили О. 22, 37
18. Туманишвили К. 2, 35, 36, 48, 78, 125
19. Шаверашвили Т. 63, 65, 66, 88, 110
20. Цинцадзе С. 23, 44, 45, 51, 52, 53, 59, 60
21. Цагарейшвили В. 71
22. Чхиквадзе Г. 91
23. Эксанишвили Э. 97, 112

1 ნაწილი

ЧАСТЬ I

პრემიერი კაპონი

ДИКТАНТЫ ОДНОГОЛОСНЫЕ

№ 1

ზ. ფალაველი. „რომანი“
I. პალიაშვილი. «Романс».

Allegretto

a col

№ 2

ქ. ტუმანიშვილი. „სიმღერა“
K. ტუმანიშვილი. «Песня».

Allegretto

G dur

№ 3

ზ. ფალაველი. „აბესალომ და ეთერი“
З. Палиашвили. «Абесалом и Этери».

Tempo di marcia

g-mix

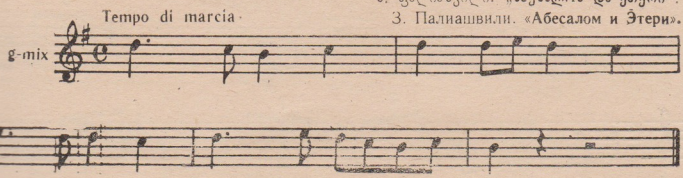

FM 1106
3

№ 4

ხალხური სიმღერა.
Народная песня.

Moderato

G-dur

№ 5

ხ. ფალაშვილი. „რომანსი“.
З. Палиашвили. «Романс».

Allegro ma non troppo, scherzando

c-eol

№ 6

ხ. ფალაშვილი. „დაისი“.
З. Палиашвили. «Данси».

Allergo ma non troppo

D-dur

№ 7

ხ. ფალაშვილი. „დაისი“.
З. Палиашвили. «Данси».

Allergo non troppo con scherzando

g-eol

№ 8

მ. დავითაშვილი. „იმღერა“
M. Davitashvili. «Песня».

Andante

g-eol

3

№ 9

ა. ყარაშვილი. „რომანსი“.
A. Karashvili. «Романс».

Poco lento

e-eol

3

№ 10

ბ. გელიაშვილი. სონატისა.
ბ. Гудиаშვილი. Сонатина.

Allegro

d-eol
a-eol

3

№ 11

ს. ჭიჭიანი-მთაბერი. „სიმღერა“.
К. Похверашвили. «Песня».

Allegretto

g-eol

№ 12

მ. სლობოდა-მიხანდია. „სიმღერა“.
Л. Слянова-Мизандари. «Песня».

Moderato

G-dūr
e-eol

№ 13

ხალხური სიმღერა.
Народная песня.

Moderato

c-eol

№ 14

Andante

ნ. ფალაშვილი. „აბესალომ და ეთერი“.
3. პალიაშვილი. «Абесалом и Этери».

E-dur

№ 15

Allegretto grazioso

მ. ბალანჩივაძე. „თამარ ციციბერი“.
მ. Баланчивадзе. «Коварная Тамара».

G-dur

№ 16

Moderat

შ. თაქთაქიშვილი. „ნანა“.
III. Тактакишвили. «Колыбельная».

a-moll

p

№ 17

ნ. გულაშვილი. სონატისა.
Н. Гуднашвили. Сонатина.

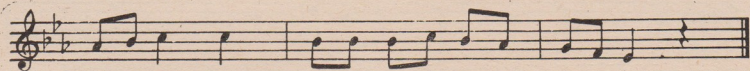
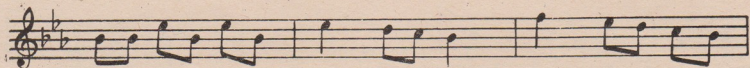
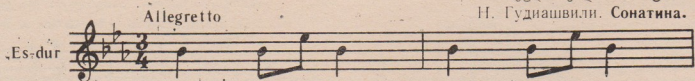

№ 18

ნ. ფლაშვილი. „აბესალომ და ეფერი“.
З. Палиашвили. «Абесалом и Этери».

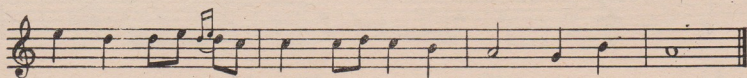
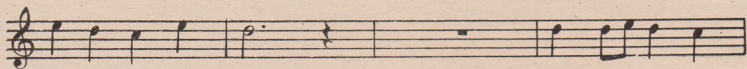
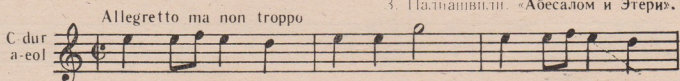

№ 19

ლ. ფლაშვილი. „მელოდია“.
Л. Палиашвили. «Мелодия».

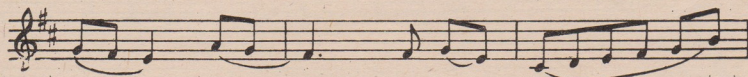
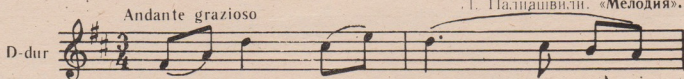

№ 20

Allegro moderato

მ. ბალანჩივაძე. „თამარ ცბიერი“.
М. Баланчивадзе. «Коварная Тамара».

B-dur

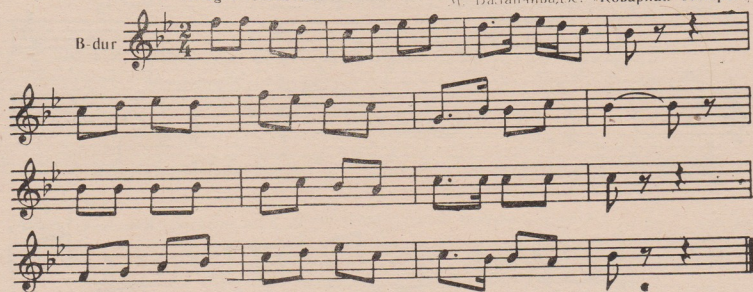

№ 21

Larghetto

მ. ბალანჩივაძე. „თამარ ცბიერი“.
М. Баланчивадзе. «Коварная Тамара».

d-eol
F-dur

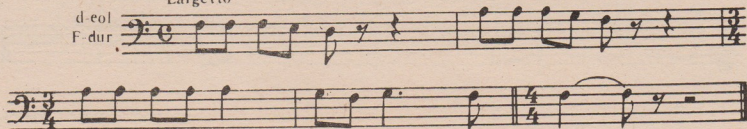

№ 22

Allegro molto

ო. თაქთაქიშვილი. საფ-ნო კონცერტი.
О. Тахтакишвили. Концерт для ф-но.

G-dur

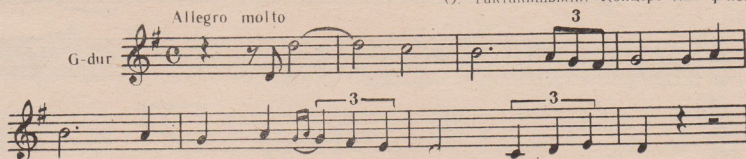

№ 23

Allegro con fuoco

ს. ცინცაძე. კვარტეტი № 4.
С. Цинцадзе. Квартет № 4

c-mix

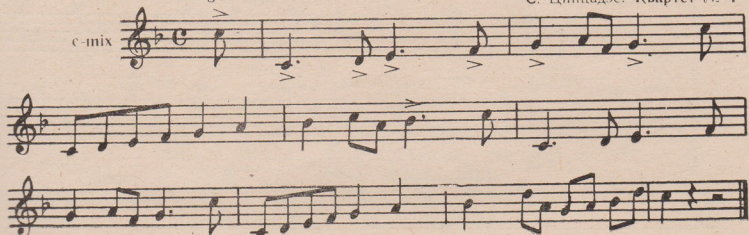

№ 24

მ. ბალანჩივაძე. „თამარ ცხიერი“.
 М. Баланчивадзе. «Коварная Тамара».

Andante grazioso

a moll

№ 25

მ. ბალანჩივაძე. „თამარ ცხიერი“.
 М. Баланчивадзе. «Коварная Тамара».

Allegro moderato sempre tranquillo

g-mix

№ 26

ლ. ფალიაშვილი. „ბნა“.
 Л. Палиашвили. «Кольбельная».

Andantino

G-dur

№ 27

ზ. ფალიაშვილი. „ლატავრა“.
 З. Палиашвили. «Латавра».

Allegro scherzando

Es-dur

№ 28

ქართული
საქართველო

ლ. აბაიშვილი. „რომანსი“.
Д. Аракишвили. «Романс».

Allegretto

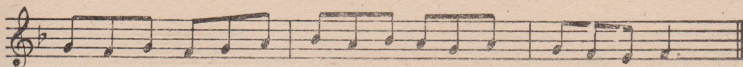
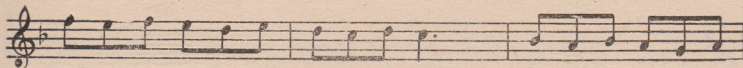
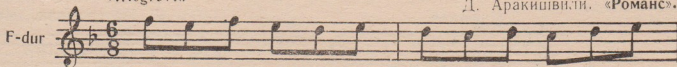

№ 29

მ. ბალანჩივაძე. „რომანსი“.
М. Балачишвадзе. «Романс».

Allegretto grazioso

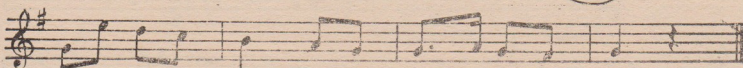

№ 30

ლ. ფალიშვილი. „რომანსი“.
Л. Палишвили. «Романс».

Andante sostenuto

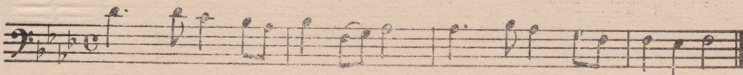

№ 31

ლ. ფალიშვილი. „მელოდია“.
Л. Палишвили. «Мелодия».

Andante moderato

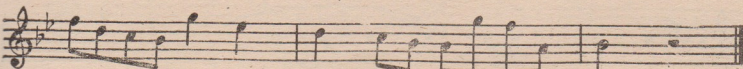

№ 32

ლ. ფაღვანიძე. „მელოდია“.
 Л. Палиашвили. «Мелодия».

Moderato

e-moll

№ 33

შ. თაქთაქიშვილი. „სიმღერა“.
 Ш. Тақтакишвили. «Песня».

Moderato

G-dur

№ 34

ზ. ფაღვანიძე. „რომანსი“.
 З. Палиашвили. «Романс».

Andantino

As-dur

№ 35

საქართველოს
კომპოზიტორთა
კავშირი

ქ. თუმანიშვილი. „სიმღერა“.
К. Туманишвили. «Песня».

Allegretto

D-dur

№ 36

ქ. თუმანიშვილი. „სიმღერა“.
К. Туманишвили. «Песня».

Allegro scherzando

F-dur

№ 37

ო. თაქთაქიშვილი. საფ-ნო კონცერტი.
О. Тактакишвили. Концерт для ф-но.

Allegro molto

G-dur
g-mix

№ 38

დ. სლიანოვა-მიხაილავა. «სამღეჭა».
Д. Слиянова-Михандари. «Песня».

Andante

c-mix

№ 39

დ. არაყიშვილი. «რომანსი».
Д. Аракишвили. «Романс».

Moderato

f-moll

№ 40

დ. არაყიშვილი. «შოთა რუსთაველი».
Д. Аракишвили. «Шота Руставели».

Moderato

Es-dur

№ 41

მ. არაქიშვილი. „რომანსი“.
Д. Аракишвили. «Романс».

Andante

Viol

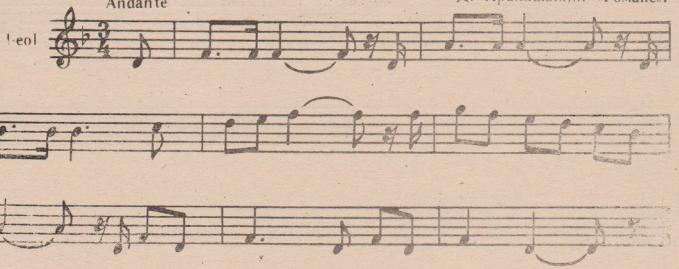

№ 42

შ. თაქაიშვილი. „რომანსი“.
Ш. Тахтакишвили. «Романс».

Moderato con moto

F. dur
cis-moll

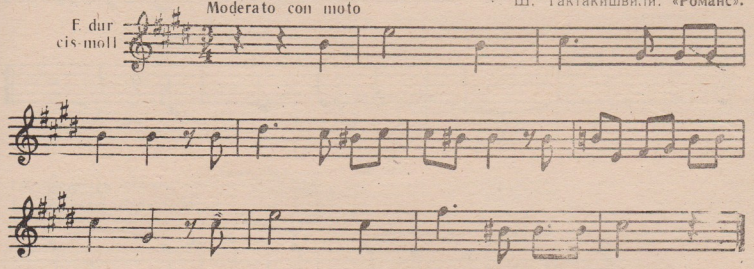

№ 43

მ. ბალანჩივაძე. „რომანსი“.
М. Балачивадзе. «Романс».

Allegro ma non troppo

C. dur

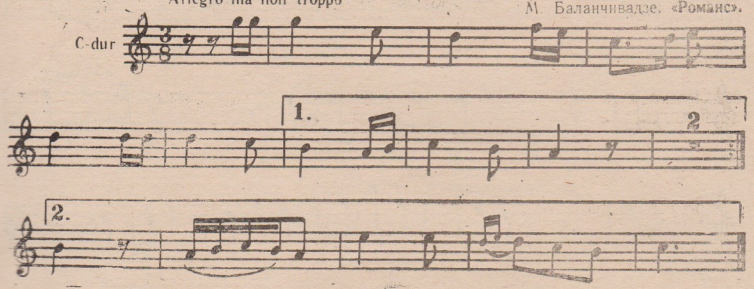

FM1106
3

ს. ცხიციძე. კვარტეტი №4.
С. Цицидзе. Квартет № 4.

Allegro con fuoco

C-dor
c-eol

ს. ცხიციძე. კვარტეტი №4.
С. Цицидзе. Квартет №4.

Adagio

c-eol

№ 46

ბ. მილორავა. „მინიატურა“ ფ-ნოსათვის.
Ш. Милорава. «Миниатюра для ф-но».

Andantino

A-mix
E-mix

№ 47

ხალხური სიმღერა. „შენთან არს გული“
Народная песня. «С тобой сердцем».

Adagio

f-eol

№ 48

ქ. თუმანიშვილი. სონატა ვოლინოსთვის.
К. Туманишвили. Соната для скрипки.

Andante cantabile

g eol

№ 49

ბ. გულიაშვილი. „პრელუდია“.
Н. Гудиашвили. «Прелюдия».

lento

d-eol-frig

5

№ 50

ხალხური სიმღერა.
Народная песня.

Adagio

F-dur

№ 51

ს. ცინცაძე. კვარტეტი №2.
С. Цинцадзе. Квартет № 2.

Allegro scherzando

a-dor
a-frig

№ 52

(Allegro) meno mosso

ბ. ცხეველი. კვარტეტი №2.
С. Цицидзе. Квартет № 2.

A-dur
a-eol

№ 53

Allegro

ბ. ცხეველი. კვარტეტი №2.
С. Цицидзе. Квартет № 2.

d-mix

№ 54

Allegro

ა. მაჭავარიანი. სავოლონო კონცერტი.
А. Мачавариани. Концерт для скрипки.

d-eol

№ 55

საქართველოს
ხალხური სიმღერების
კლასიკური ნიმუშები

ა. მჭავარიანი. „ოტელო“
A. Machavariani. „Otello“

Moderato

c-moll

№ 56

ა. მჭავარიანი. „ოტელო“
A. Machavariani. „Otello“

Allegro vivo

G-dur

№ 57

ხალხური სიმღერა.
Народная песня.

Adagio

E-dur

№ 58

სალხეო სიმღერა.
Народная песня

Moderato

g moll
d moll

№ 59

ს. ცინცაძე. კვარტეტი № 4.
С. Цинцадзе. Квартет № 4.

Allegro assai

g-mix
G-dur

№ 60

ს. ცინცაძე. კვარტეტი № 2.
С. Цинцадзе. Квартет № 2.

Allegro scherzando

D-dur

№ 61

ხალხური სიმღერა.
Народная песня.

Moderato

B-mix

№ 62

ხალხური სიმღერა.
Народная песня.

Moderato

C-dir

№ 63

Moderato

თ. შვერცაშვილი. „სიმღერა“.
Г. Шаверзашвили. „Песня“.

Es-dur

№ 64

Tempo di marcia

შ. შველიძე. „სიმღერა“.
Ш. Мивелидзе. „Песня“.

fis-mix

№ 65

თ. შვერვაშვილი. „სიმღერა“.
Т. Шаверзашивили. «Песня».

Tempo di marcia

D-dur

№ 66,

ო. შვერბაშვილი. „სიმღერა“
Т. Шаверзашвили. «Песня.»

Maestoso

C-dur

№ 67

ხალხური სიმღერა
Народная песня.

Allegro non troppo

g-irig

№ 68

ხალხური სიმღერა
Народная песня.

Moderato

e-eol

f

№ 69

დ. სლიანოვა-მიხანოვი. „სიმღერა“.
Д. Слиянова-Михандари. «Песня».

Tempo di marcia

d mix
e-eol

f

ბ. ყარაშვილი. „სიმღერა“.
А. Карашвили. «Песня».

Moderato

G-dur

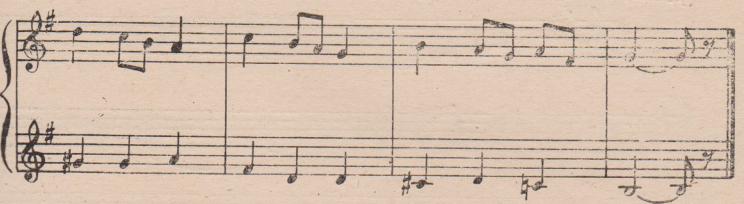
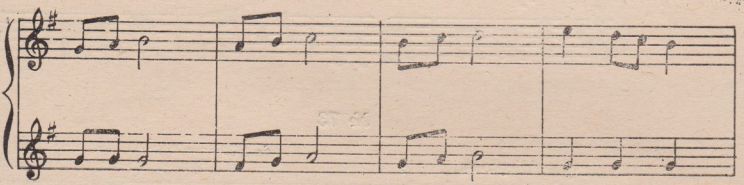

Moderato

e-mix *mf*

№ 72

შ. თაქთაიშვილი. „სიმღერა“
 Ш. Тактакишвили. «Песня».

Moderato

Es-dur *mf*

№ 73

ა. ბუკია. „დაუპატივებელი სტუმრები“
 А. Букія. «Непрошенные гости».

Allegro brillante

es-mix

№ 74

ა. მაჭავარიანი. „სიმღერა“.
А. Мачавариани. «Песня».

Moderato

f-mix
d-eol
c-mix
f-eol

№ 75

Tempo di marcia

გ. სლიანოვა-მიზანდარი. „მარში“.
Д. Слиянова-Мизандари. «Марш».

E-dur

დ. სლიანოვა-მიზანდარი. „სიმღერა“
 Д. Слиянова-Мизандари. «Песня».

Tempo di marcia

G-dur
 D-dur

დ. სლიანოვა-მიზანდარი. „სიმღერა“
 Д. Слиянова-Мизандари. «Песня».

Moderato

C-dur

Tempo di marcia

ქ. თუმანიშვილი. „სიმღერა“
К. Туманшвили. Песня.

g-mix
G-dur

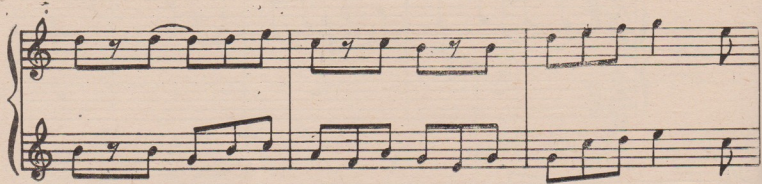
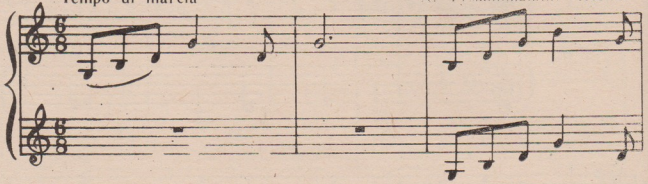

ქართველი

სამუსიკო

კავშირები

№ 79

ხალხური სიმღერა
Народная песня.

Moderato

e-eol
e-dor
e-eol
e mix
e-eol

№ 80

დ. სლიანოვა-მისანდარი. „სიმღერა“.
Д. Слиянова-Мизандари. «Песня».

Moderato

h-eol

№ 81

დ. სლიანოვა-მიზანდარი. „ექსპრომტი“
Д. Слиянова-Мизандари. «Экспромт».

Andantino

g-eol
B-dur

№ 82

დ. სლიანოვა-მიზანდარი. „საფ-ნო პიესა“
Д. Слиянова-Мизандари. «Пьеса для ф-но».

Andantino

C-dur

№ 83

დ. სლიანოვა-მიზანდარი. „რომანსი“
 Д. Слиянова-Мизандари. «Романсо».

Allegretto

g-eol
 B-dur

№ 84

ვ. ლორთქიფანიძე. „რომანსი“
 Г. Лордкипанидзе «Романс».

sostenuto

á-frig

№ 85

ლ. ფლაშვილი. - ვეფხისტყაოსანი
Л. Палиашвили. «Витязь в тигровой шкуре»

A dur

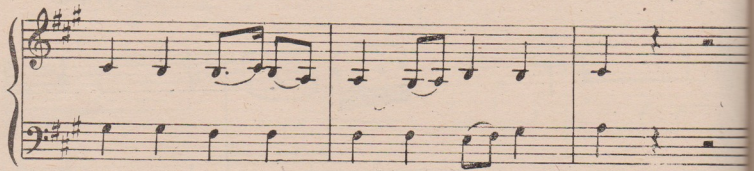
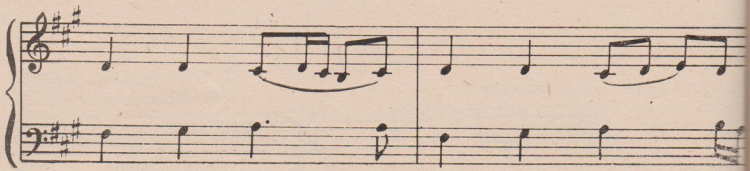
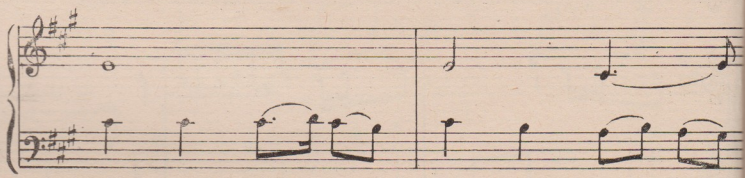
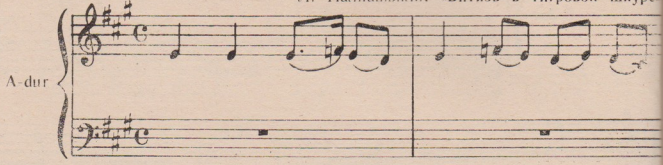

Allegretto

დ. სლაბოვა - მიზანდარი. ეტიუდი.
Д. Слянова-Мизандари. Этюд

C-dur

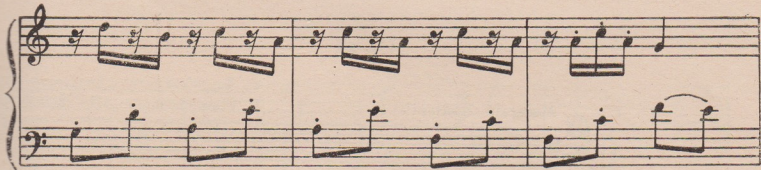

№ 87

დ. სლიანოვა-მიზანდარი. „საქ-ნო პიესა“.

Д. Слиянова-Мизандари. «Пьеса для ф-но».

Allegretto

G-dur

№ 88

თ. შავერზაშვილი. „პრელუდია“
Т. Шаверзашвили. «Прелюдия».

Moderato (cantabile)

a-dor

გრ. კოკელაძე. „ნანა“
Гр. Кокеладзе. «Нана»

Andante

B-dur

Moderato

D-dur

Moderato

g-mix
e-mix

ხალხური სიმღერა.
Народная песня.

Moderato

f-*mf*

ფ. სლიანოვა-მიზანდარი. „რონდინო“
Д. Слиянова-Мизандари. «Рондино».

Moderato

i-*moll*

p

№ 94

ქართული
ნაციონალური
ბიბლიოთეკა

ლ. ფაღალავაძე. „იანანა“.
Л. Палишвили. «Иванана».

Andante moderato

G-d

№ 95

დ. სლიანოვა-მისანდარი. „Пьеса для ф-но“.
Д. Слянова-Мизандари. «Пьеса для ф-но».

Andante

B-dur
g-eol

№ 96

ლ. ფალიაშვილი. „ვეფხისტყაოსანი“.
Andante grazioso ლ. Палиашвили. «Витязь в тигровой шкуре».

Es-dur
C-eol

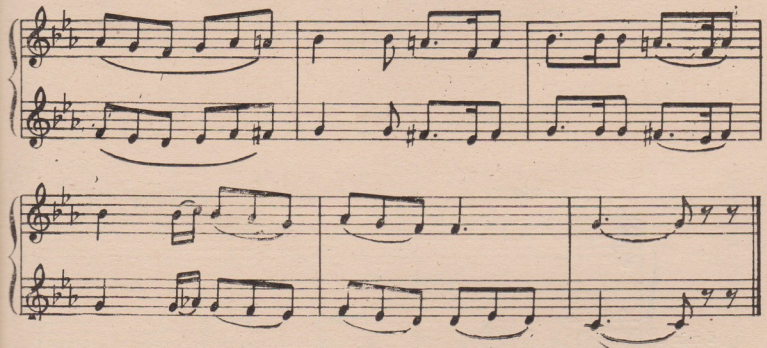
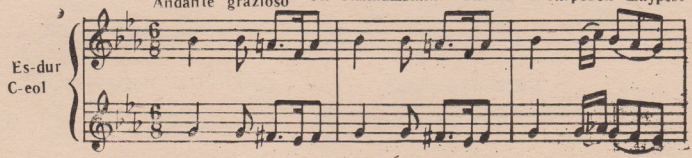

№ 97

ე. ექსანიშვილი. „საღ-ნო ჰეხა“.
Э. Эксанишвили. «Пьеса для ф-но».

Moderato

D-dur

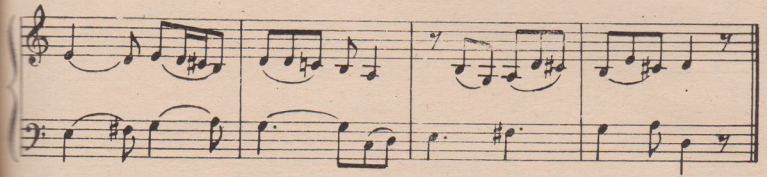

საქართველო

ЧАСТЬ III

სახეობის კანონები

ДИКТАНТЫ ТРЕХГОЛОСНЫЕ

№ 98

ხალხური სიმღერა.
Народная песня.

Moderato

d-mix

№ 99

ხალხური სიმღერა.
Народная песня.

Moderato

d-mix

№ 100

დ. სლიანოვა-მისანდარი. „სიმღერა“.
Д. Слиянова-Мизандари. «Песня».

Moderato

a-eol

№ 101

დ. სლიანოვა-მიზანდარი. „სიმღერა“.
Д. Слиянова-Мизандари. «Песня».

Moderato

f-dor
e-eol

№ 102

ხალხური სიმღერა.
Народная песня.

Andante Maestoso

f-mix

№ 103

ხალხური სიმღერა.
Народная песня.

Allegro

g-col

№ 104

ხალხური სიმღერა
Народная песня.

Largo

es-mix
g-frig

№ 105

ხალხური სიმღერა.
Народная песня.

Moderato

g-mix
d-eol

№ 106

ხალხური სიმღერა.
Народная песня.

Commodo

[1-eol]

№ 107

ხალხური სიმღერა.
Народная песня.

Moderato

fis-eol

mf

№ 108

ხალხური სიმღერა.
Народная песня.

Moderato

e-eol

№ 109

Andante gracioso

ლ. კვლიაშვილი. „იანვანა“.
Л. Палиашвили. «Иванана».

d-mix
c-mix d-eol

p

№ 110

ს. შვერვაშვილი. „სიმღერა“
Т. Шавერзашვიли. «Песня».

Commodo

D-mix
e-eol

№ 111

დ. სლიანოვა-მიზანდარი. „საფ-ნო პიესა“
Д. Слиянова-Мизандари. «Пьеса для ф-но».

Moderato

B-dur
g-eol

mp

Allegro 4

C-dur

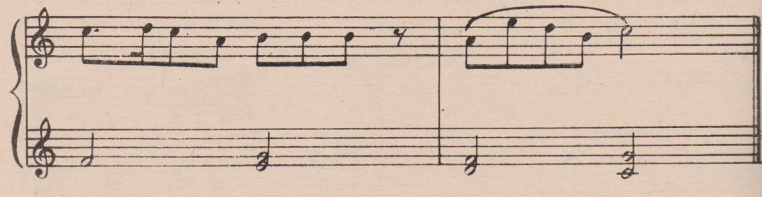
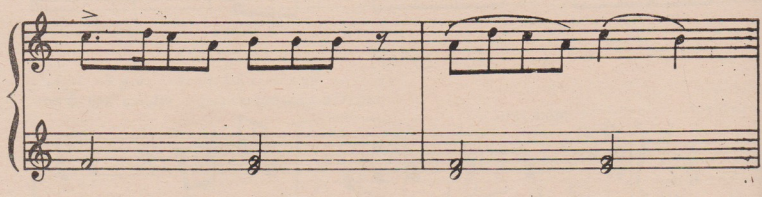
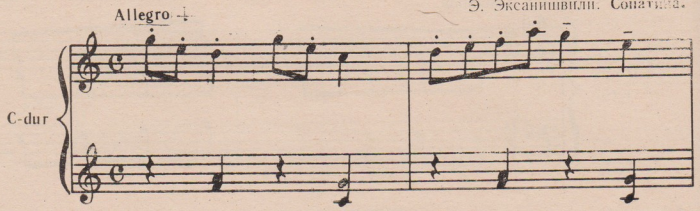

Andante grazioso

e-col
G-dur

№ 114

დ. სლიანოვა-მიზანდარი. «ტანცა».
Д. Слиянова-Мизандари. «Танец».

Moderato

Second system of the Moderato piece, continuing the melodic and harmonic development from the first system.

№ 115

დ. სლიანოვა-მიზანდარი. «ახუნ ჯიგა».
Д. Слиянова-Мизандари. «Пьеса для фино».

Tempo di marcia

Second system of the Tempo di marcia piece, showing further melodic and harmonic progression.

Third system of the Tempo di marcia piece, concluding the piece with a final melodic flourish and harmonic resolution.

დ. სლიზოვა-მიხანდარი. „სიმღერა“.
Д. Слиянова-Михандари. «Песня».

Moderato

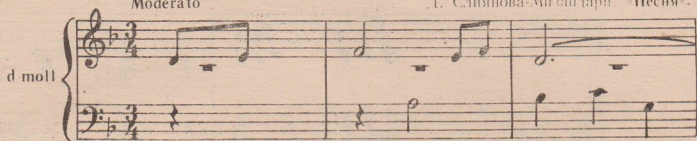
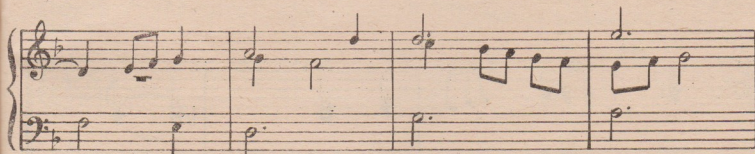
d moll

დ. სლიზოვა-მიხანდარი. „სიმღერა“.
Д. Слиянова-Михандари. «Песня».

Moderato

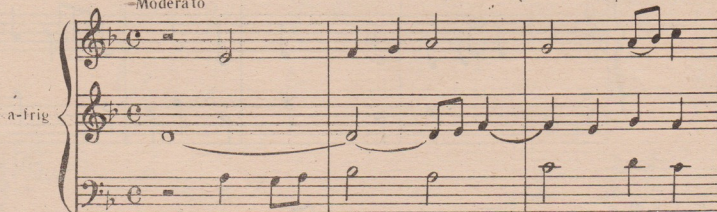
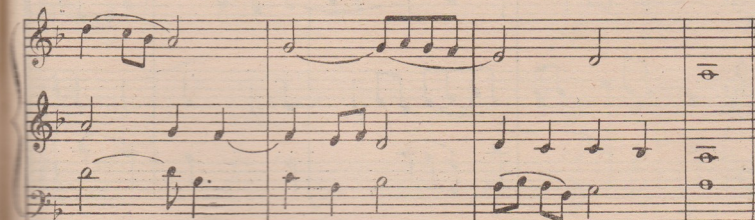
a-trig

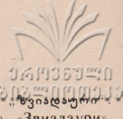

მ. მშველძე.
III. შიველიძე. «Звонадური».

Andantino

es-cob

დ. სლიანოვა-მ. მ. მანდარი. „ექსპრომტი“
D. Слиянова-Мизандари. «Экспромт».

Allegretto

d-cob

№ 120

დ. სლიანოვა-მიზანდარი. „პრელუდია“
Д. Слиянова-Мизандари. «Прелюдия».

Andantino

c-moll.

№ 121

დ. სლიანოვა-მიზანდარი. „საფ-ნო პიესა“.
Д. Слиянова-Мизандари. «Пьеса для ф-но».

Andantino

a-eol
F-dur

Tempo di marcia

C-dur

Andante grazioso

G-dur

№ 124

ქართული
საქართველოს
საქართველოს
საქართველოს

დ. სლიანოვა-მიზანდარი. «Танец»
Д. Слиянова-Мизандари. «Танец».

Moderato

C-dur
G-dur

№ 125

ქ. თუმანიშვილი. «სიმღერა».
К. Туманишвили. «Песня».

Alliegro vivo

c-mix

№ 126

ლ. ფალიაშვილი. „ვეფხისტყაოსანი“.
ქ. პალიაშვილი. «Витязь в тигровой шкуре».

Allegro moderato (marziale)

Dés-dur
es-mix

Լ. Պալիպիպի. «Витязь в тигровой шкуре».

Andante moderato

As-dur
C-dur

Գ. ՆՆՈՒՅԵՎ-ՎԻՆՅԱՆԻՆԻ, «ԵՅ ԵՆ ԶՅՆ»
Լ. ՏՆՅՈՒՆՈՎԱ-ՄԻՅԱՆԻՆԻ, «ՊԵՏԱ ԴՅԱ ՖԻՈՆ»

Moderato

F-dur
g-moll

შ ი ნ ა ა რ ს ი

წინასიტყვაობა	3
I ნაწილი		
ერთმიანი კარნახი	5
II ნაწილი		
ორმიანი კარნახი	24
III ნაწილი		
სამიანი კარნახი	46

СОДЕРЖАНИЕ

Предисловие	3
Часть I		
Диктанты одnogолосные	5
Часть II		
Диктанты двухголосные	24
Часть III		
Диктанты трехголосные	46

რ ე ც ე ნ ზ ე ნ ტ ე ბ ა : თბილისის სახელმწიფო კონსერვატორიის
პროფესორი შ. ასლანიშვილი,
უფრ. მასწავლებელი ბ. ლორთქიფანიძე.

ნაშრომი რეკომენდებულია ე. სარაჯიშვილის სახელობის თბილისის
სახელმწიფო კონსერვატორიის მუსიკის თეორიის კათედრის მიერ.

რედაქტორი ლ. ნასარიძე
შხატრული რედაქტორი თ. კარბეღაშვილი
ტექნიკური მ. ოსიპაშვილი
კორექტორი ც. ცინცაძე
გამომცემი გ. იოსელიანი

ვადიეცა წარმოებას 30/XII 74, ხელმოწერილია დასაბეჭდად
24/VII-75, ჟალალის ზომა 60X84/3, საბეჭდი ქაღალდი № 3,
ნაბეჭდი თაბახი 8,16, საარსებო-საგამომცემლო თაბახი 6,05,
ტირაჟი 2000 შეკვ. № 215

ფასი 34 კპ.

გამომცემლობა „განათლება“, თბილისი, მარჯანიშვილის ქ. №5
Издательство „Ганатлеба“, Тбилиси,
ул. Марджанишвили, 5.

1976

საქართველოს სსრ მინისტრთა საბჭოს გამომცემლობათა, პოლიგრა-
ფიისა და წიგნის ვაჭრობის საქმეთა სახელმწიფო კომიტეტის
ტკამბა № 1, თბილისი, ორჯონიკიძის ქ. № 50.

Типография № 1 Государственного комитета Совета Министров
Грузинской ССР по делам издательства, полиграфии и
книжной торговли. Тбилиси, ул. Орджоникидзе № 50

დაგმარა ლევანოვჩა სლიშოვა-მიზანდარი

Сборник музыкальных диктантов

(на грузинском и русском языках)

yo 18/5

УДК 62-50
62-50

