

გომარ სიხარულიძე
Gomar Siharulidze

FM 1960
3

მანამ

სამხრეთ-დასავლეთი

მანამ

სამხრეთ-დასავლეთი

The More

Seven Ballades

გომარ სიხარულიძე,
ГОМАР СИХАРУЛИДЗЕ
GOMAR SIKHARULIDZE

4784.02-67
ქართული
მუსიკის
ფონდი

იმედი

შვიდი ბალადა ტენორისა და ბარიტონისათვის
ფორტპიანოს თანხლებით

ЧАЯНИЕ

СЕМЬ БАЛЛАД ДЛЯ ТЕНОРА И БАСА
В СОПРОВОЖДЕНИИ ФОРТЕПИАНО

SEVEN BALLADES
FOR TENOR-VOICE BASSO AND PIANO

სსრკ მუსიკალური ფონდის საქართველოს განყოფილება
19 თბილისი 87

Грузинское отделение Музфонда Союза ССР
19 Тбилиси 87

შ ო ბ ბ ა გ ბ ო
СОДЕРЖАНИЕ

1. მამულა	5
Отечество	
2. იმელი	9
Чаяние	
3. ქართლოსი	14
Картлос	
4. ვატანა	32
Сердце поддержки ближнему	
5. ილია	45
Илья	
6. ანანური	53
Ананури	
7. ჩაქვანჯვარი	65
Если б все сумел сказать я	

FM 1960

საქ. სსრ-ის დ. მთავრობის
სახ. სსრ. გარეგნ.
მინისტრის
სამსახური

იზაილი

ЧАЯНИЕ

შვილი ბალადა

Семь баллад

მეორე

1

ОТЕЧЕСТВО

ადრე რ. ჩარკვიანის
ტექსტ დ. ჯ. ჩარკვიანი
რუს. პერ. ალ. მენშინკოვა

მუს. გ. სიხარულიძის
მუს. გ. სიხარულიძე

Andante

mf *tr* *tr* *tr*

mf *tr* *tr*

T. *f*

მო- სულ- ვარ, რა- თა თა- ყვა- ბი გვი
Здесь твоей сын, чтоб по- чтить сии- рен- но

B. *f*

f

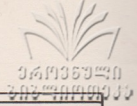

მგ- უ- ფვს ზემ- სს
 об- раз вла- ды- ки

sf *mf* *tr* ^(b)

f *f* *tr* ^(b)

ცვეხლ- მივ- დე-ბულ ვარ და შენს ი- ქეთ
 Вы- ше Ро- ди- ны нет пре- де- ла

tr ^(b)

amoroso

საე- სულ- ვარ ვერ- სად.
 нам к не- му ид- ти.

mp

mf

მძ- ში- ბე მძ- რად
სუ- შა- იო სერდ- იემ

გა- ლო- ბა- ბი ღო- ზღ ბო- ნუბა- რის
ცს- ნო- მე- ნია ვე- ჰოი- ტი- ში- ნა.

p

ღო- ზღ ბო- ნუბა- რის ო- ლმდ გუ ლის ა- რა
ზუ- კი ბი- ლი- ე. თო- ლ- კე ლაშ- იე სერდ- ია

ა ა ნალ- დის
 ა яв- ной

მომ- ცხრა-ლის ა- რა- მედ ნალ- დის
 жи- до- го а жи- знь- яв- ной

ქმ- მა- რი- ტი ცხო- ველ- მყო- ფე ლის
 ис- тин- ной на- ча- ла всех на- чал

შენ ბ- ლ- შე- ნე და კ- თილ- ჰყავ
 оубь до- сто- ян- вен и из- ве- чен

ნუ- თი- სო- ფე- ლი.
солн- це ли- кий край.

mf *p*

იპოდი

ЧАЯНИЕ

Andante sostenuto

mf

შუბ ჩე- ში სი- სხლის
Каж- да- я кап- ля

mf

mf

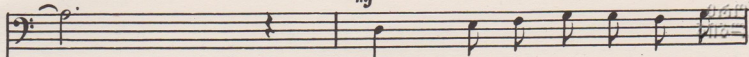

а. ъ был у мр- ня я зно- ю

mf

tr ^(b) *tr*

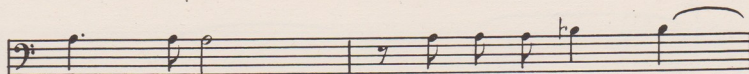

до- от- д-г- чий дом Кг- ан ам- ам- ма сво- я Гол- го- фа

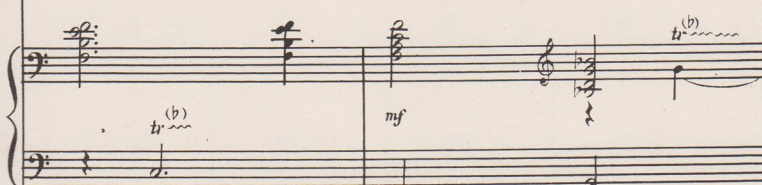

mf

tr ^(b)

tr ^(b)

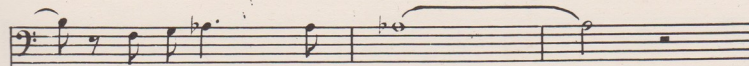

ма бо- ба- и свой тяж- кий ждст

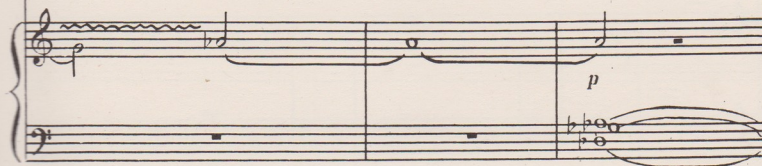

p

ლო- დი სიმ-ღოდ- რე და სი- ლა- რი- ჰე
Зна- ком мне был и вкус по- бед и бед

p

mp

მორ- ნა, მე-სა- მედ და- რე-კა პარ- მა
Пол- но, па- бат- ний ко- ло- кол слы- шен

Թի- ճի- ճար Թի- ճի- ճար, տի- ճի- ճար Թի- ճի- ճար
 я спе- шу, чтоб встать по- бли- же
 Յը- ճի- ճար
 Թի- ճի- ճար
 Յը- ճի- ճար

Եր- ճի- ճար Եր- ճի- ճար Եր- ճի- ճար
 твер- же я и не зна- ю я и не

Եր- ճի- ճար Եր- ճի- ճար Եր- ճի- ճար
 зна- ю на- деж- ды проч- ный

გულ- ში წამრ- წა და- ღო- ვით
 и серд-це за- ро- ли- лась ვით
 скорбь

f
 ახ ბი- ცო- ცხმო ვინ- თვის
 Для че- го мне жизнь та-

მინ- და ვინ- თვის ბი- ხლო და- ღვნი-
 კა- я და- ჩე- გო პრო- ლი- ტა

ლო.
кровь.

და- ვარ- გუ- ლო
По- за- быт туч

tr

p

mf

ზამ- ღა- ხე- ზო, გუ- ლო მხუცი- და ხალ- ლი- ვით
არ- კო- ხვე- ტნიყ სერ- ცე რვთ- თუ- პა- ია- ბოლ

ფ- ჰე
ფ- ჰე
Хри

f

mf

FM 1960
3

Յոց. Ան Ժ Բեհյոն
Եր. Ան. Բ. Ան. Բ.
ՀԱՅԿԱՍՏԱՆԻ ԿՈՄՍՊՈԶԻՏՈՐ ԳՐԱԴԱՐԱՆ

მს ვამ-ძგუ- ვი-ა ხელში შემზ-ნა
 .სა კონь мой რე-ვყ, ა ვ რუ-კახ-ოდ-

აღ- ვი- რი
 ნა უზ- და

ვლა-ვა-რა-კობ სუ- ვა- რეულ- ხე
 გო-ვორუ-ყო სტრასტ იზ- ვეჩ- ნა

მაგ- რამ ტყვი- ა რახ-ლი- ლი
 ТО.ТЬ- КО пу- ля от- ши- та

ლა- კრ- ვუ- ლო ზამ- ბა-
 ლუგ .ოტ- ინოღუჯ იარ- კო

ვუ- ბო, აუ- ლი მხედრ- ბა ბალ-
 ცნსტ- ნый серд- ჯე რვეტ- ტუ- ნა-

я зоо- зоо.
боль.

f

Э- ЭЭ
хей

f

Э- ЭЭ
хей

Marziale

Յգ
քրի

f

ճո՞ւ- ճո՞ւ- ճո՞ւ-
страш- ну- ю

mf

Մո ճ- ճ- ճ- ճ- ճ-
смерть та- ит об- ман

ճ- ճ- ճ- ճ- ճ-
смер- те- ден

 Musical score for the first system, featuring a vocal line and piano accompaniment. The vocal line is in a soprano register, and the piano accompaniment consists of a right-hand melody and a left-hand bass line.

ՄԵ ՁԵ ԶՅԵ ԶՅԵ
 НЕ ТОЛЬ- КО МЯЧ.

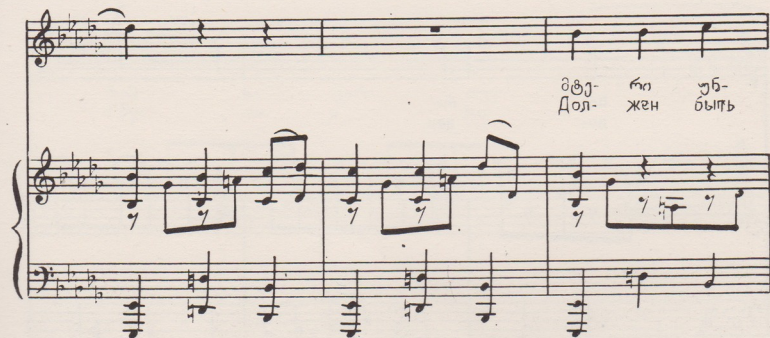
 Musical score for the second system, featuring a vocal line and piano accompaniment. The vocal line continues with a similar melodic pattern.

ԶՅԵ ԿՅԵ ԶԵԵ
 Дол- жен быть

 Musical score for the third system, featuring a vocal line and piano accompaniment. The vocal line concludes with a final note.

ԶԵ ԶԵ ԶԵ ԶԵ ԵԵ
 ИЗ ГНАН ЛЮ- ТЫЙ БРАГ

Музыкальный фрагмент с нотами и русскими словами: Пре- до мной

Музыкальный фрагмент с нотами и русскими словами: Гру- зи- я мо- я

Музыкальный фрагмент с нотами и русскими словами: След у- ста- ло- сти

f

Мо- на- ей

f

Гру- зи- я

f

бу- ми- ла- я

8 - - - - -

მტე- ლი და მახ-
ლი- тый враг о-

30- ზო-
სრუი მს-
მეჩ

gliss. *gliss.*

8

mf

0- э-
э- хей

mf

0- э-
э- хей

Maestoso

mf

mf

აგულ-ზე მ- ზის სა- ქარ-თგ- ლმ, სა- ქარ-თგ- ლმ
На ко-ле- нях пре-до мно ю Гру-зи я у

და-ლი-ლი
სტა-ლა-ია

f

მუხლ-ზე მი-ზის
На ко-ле-нях

სა-ქარ-თვე-ლი სა-ქარ-თვე-ლი და-ლი-ლი
пре-до мно-ю Гру-зи-я у-სტა-ლა-

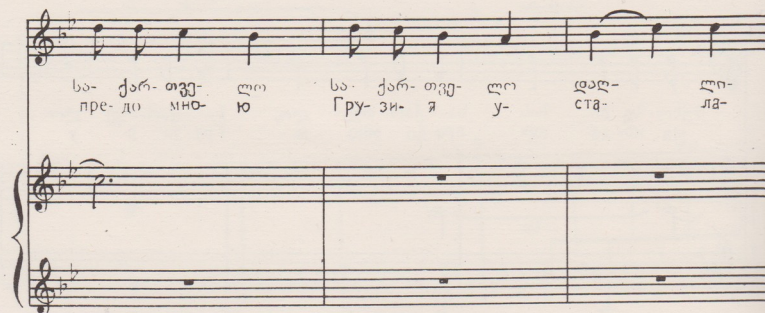

მ
 ა

f

მუხლ-ზე მი- ზის სა- ქარ- თგ- ლმ სა- ქარ- თგ- ლმ და- ლი-
 на ко- лс- нях при- до мно- ю Г ру- зи- я у- ста- ла-

მუ- ბა- სა- და.
 რუ- ზი- ი მო-

მ
 ა

ა
 რ.

mp *p*

ՀԻՅՈՅՆ

4

СЕРДЦЕ ПОДДЕРЖИ БЛИЖНЕМУ

Grave

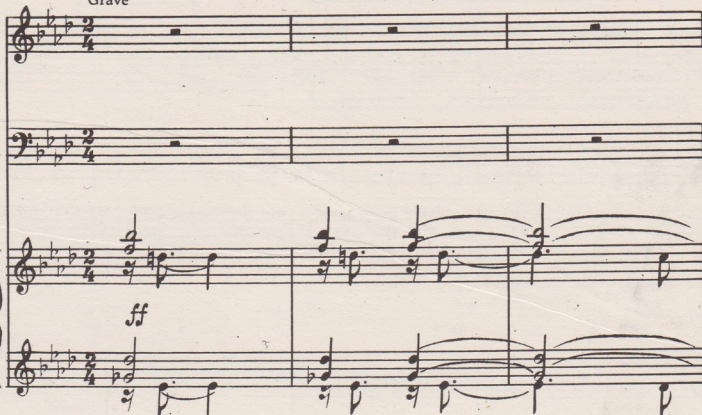

Grave

ff

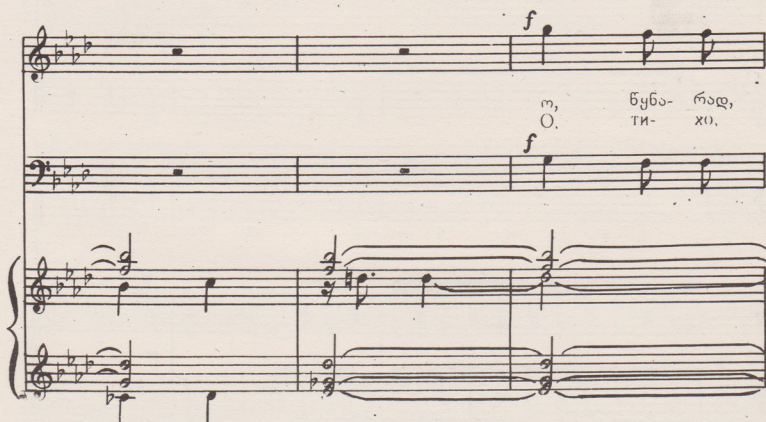

f

Յ,
Օ.

Բսբս- րճճ,
տի- իճ,
իճ.

ნუნა რად შერკოთალო გუნლო
 თიხო, როკო ე სერძე

შენ ო გუნლო
 O. სერძე

f

ძნის შესაგრა ვიდ
 ხის- შიხ-სა გულ-კო

დავ- გრი- ხე უ- ლო
 ჟუვსთვ სრე- დო- თი- ჟხე

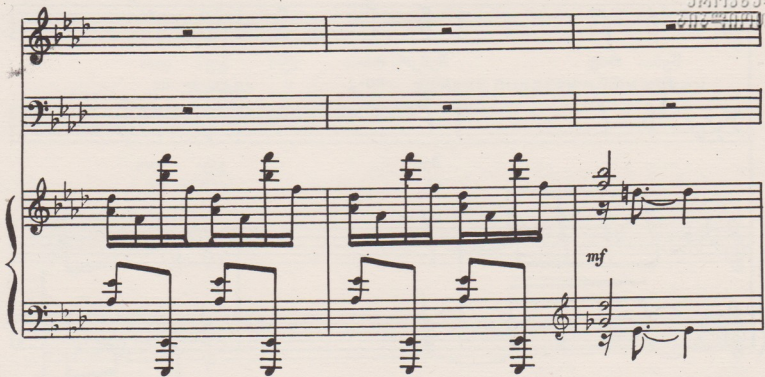

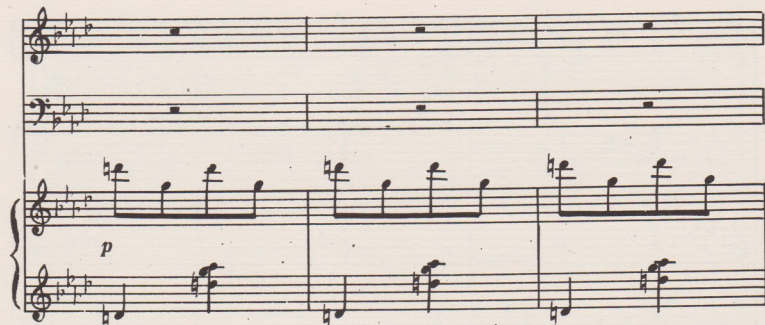

Misterioso

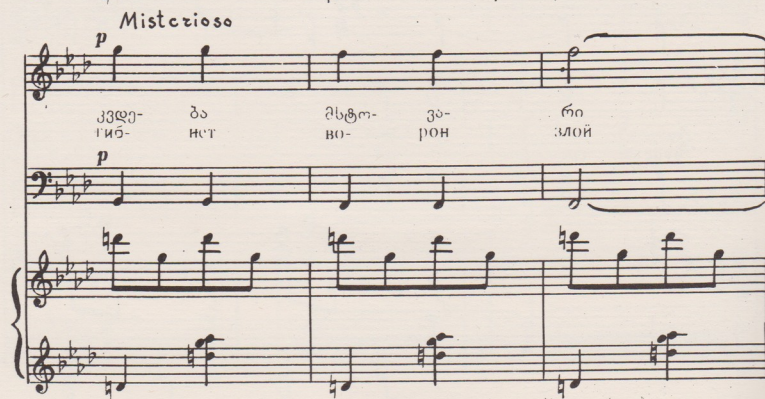

ՀԱՅ- ծ՝ ՁԵՄ- Յ՝ ԵՆ
ԴԻՅ- ԻՏ ԵՆՑ՝ ԵՆ
Վ՝ ՐՈՆ ԵՆ
ԵՆ

330- да ба- 00- ба
 Гиб- нет страш- ный враг

00- ба00 300- ба3- 0000 300- 000
 бу- дем стой- ки- ми серд- це

00- 00- ба.
 до кон- ца.

mf

ბ- უც- ზო-
ი- ზუმ- რუდ-

ბუ- ლო ბრი- ა- ლეძს
ნყ- ნყ ლეს შეპ- ჟეტ ნა

տա- ծց տա- ծո- ռո՛ւ
 дер- жит баш- ши свод

լձ- ջձ- ռա հո- ժո,
 вы- сит- ся птич- ка

ռո- ջո՛ւճ ձ- ծո- ռո
 слов- но крест свя- тои.

რეგ მანდ მთ- ჰვი-
 კრუ- ჩეი ია.1 ჰო-

თ- ღო-
 ვერ- ჯენ და
 ვრაგ ა

mf

mf

Ped.

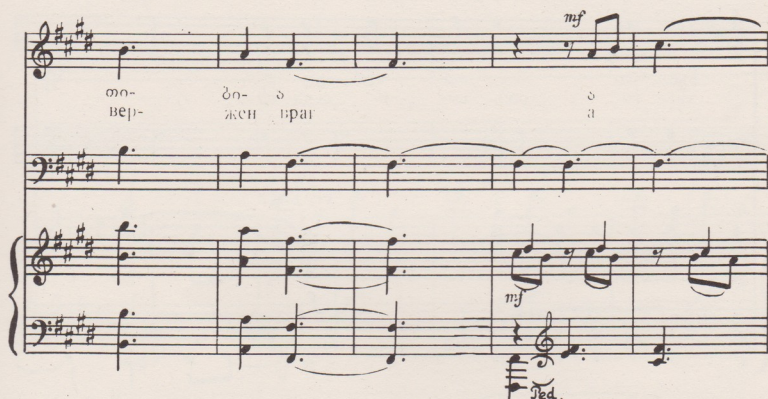
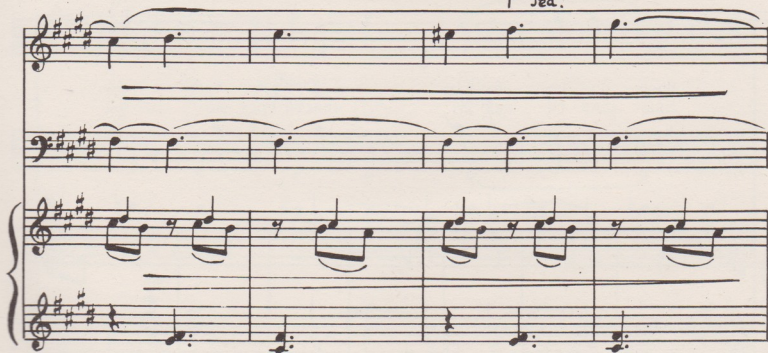
Grave *f*

ო, წყნა-რად,
 ო, თი-ხო,

ff

*

წყნა-რად შიგერ-თა- ლო გუ- ლო,
 თი-ხო რობ- კო- სო სერდ- იე

შერ- ს გუ ლო
 ს სერდ- იე

f

ძვის ში- სი- კრა- ვად დო- გრი- ხეთ უ- ლო
 ხიუ- შიხ- სი ტულ- კო- ჯუფთვ სრე- დო- თო- ჟბე

mf

8- - - - -

კვდო- ბა სა- ტა- ნა იქ- ნებ ვიბ- ნავ- ლეთ
 ГИО- НЕТ са- та- на. бу- дем СТОЙ- ки- ми.

გუ- ლი ვა- ტა- ნა.
 серд- це, до кон- ца.

mf

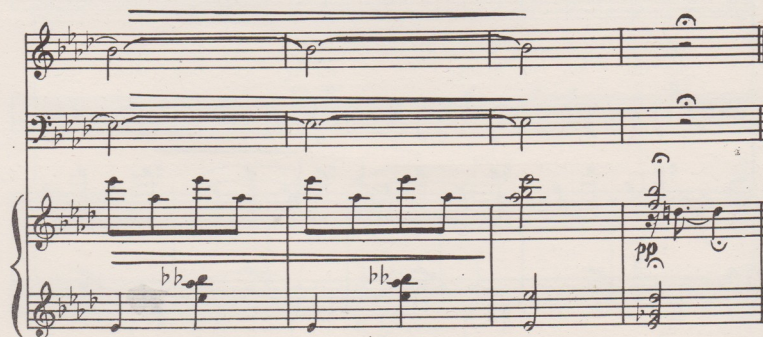

pp

ՈՒՆԻ

5

ԻԼՅԱ

largo

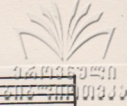

f

მრგ- მრტვ
Мертв

ონ, он,

გ- თგ- გო ღრ- ბო გუ- ჯა-
кон- че- но хри- пред- смерт- ный

f

3

ბო
СТНХ

mf

ff

უდ- უო- ვო- ლო- ბა ვა გ- უმ
так за- кон- чи- лась жизнь и при-

ff

3

ff

ძღუ-ვა შლა სმერტს
 В тот день бу-д-то весь

p

pp

გა-და-ღ-გებრა რხმე-ნა ილ-გა-ლი ღა
 Гай ка-зал-ся нем и на-с-тал люб-ни II

ბე-ღის-ნე-რა,
 ვე-რე-კო-ნეი

f

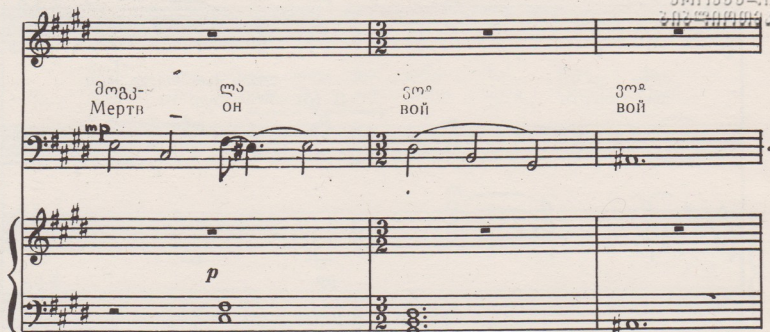

მღვ- ლა ვოა ვოა
Мертв- он вой вой

p

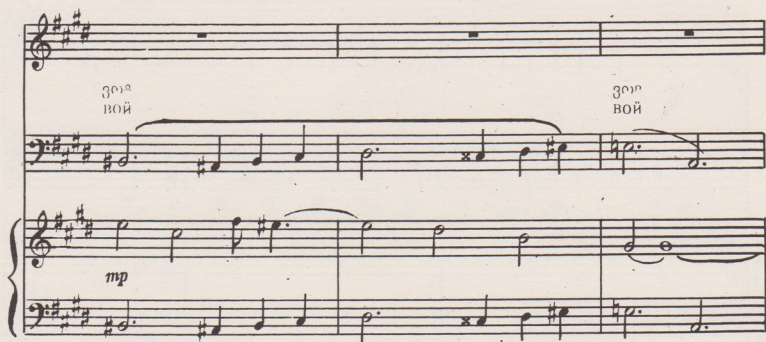

ვოა ვოა
вой вой

mp

Secco

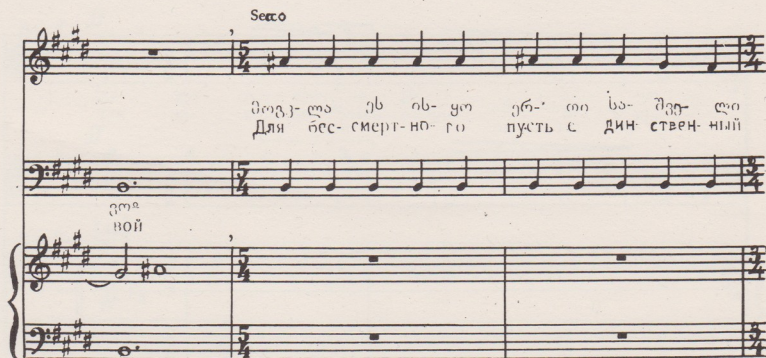

მღვ- ლა ეს ის- ვო ვრ- თი სა- მღვ- ლა
Для бес- смерт- но- го пусть с дин ствен- ний

ვოა
вой

ს მ ი უ მ ს მ
 смерть бы- ла смерть.

უბ რა ი- ვო- ლი
 Пу-ть не- ве- до- мый

სიმფონიური ორკესტრი
 სიმფონიური ორკესტრი

ხდ მი-ღი- თ- ღი ხდ ხდ მი-ღი- თ- ღი
 где за-кон-чил-ся где где за-кон-чил-ся

ხდ მი-ღი- თ- ღი ხდ
 где за-кон-чил-ся где

Semplice

ხდ
 где

მობ- ლა ვოა
 მერტვ იონ ვოი

f

mf

p

f

მობ- ლა ვოა ვოა
 მერტვ იონ ვოი ვოი

mf

ვოა ვოი ვოა ვოი

მობ- ლა ვოა
 მერტვ იონ ვოი

ვოა ვოი

მობ- ლა ვოა
 მერტვ იონ ვოი

ვოა ვოი

მობ- ლა ვოა
 მერტვ იონ ვოი

ვოა ვოი

3^{ma} вой- 3^{ma} вой

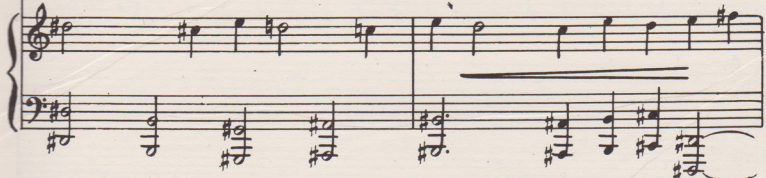
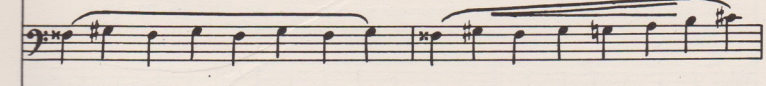
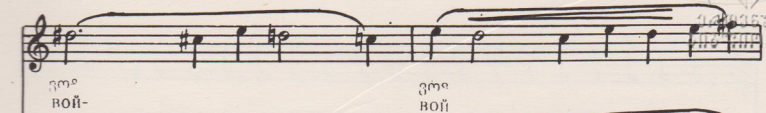

f 3^{ma} вой. 3^{ma} вой 3^{ma} вой 3^{ma} вой-

f

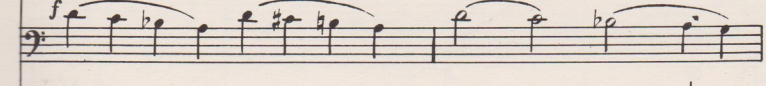

3^{ma} вой- 3^{ma} вой 3^{ma} вой 3^o A

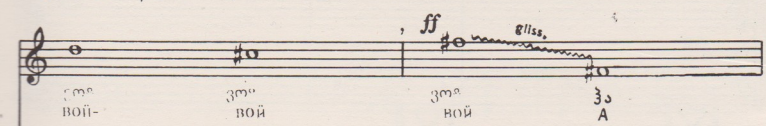

ff *gliss.*

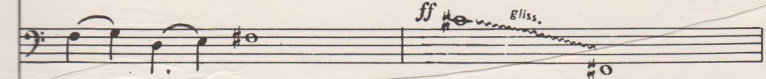

3^{ma} вой 3^{ma} вой 3^{ma} вой

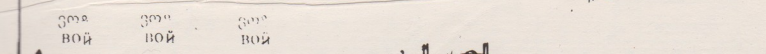

ff

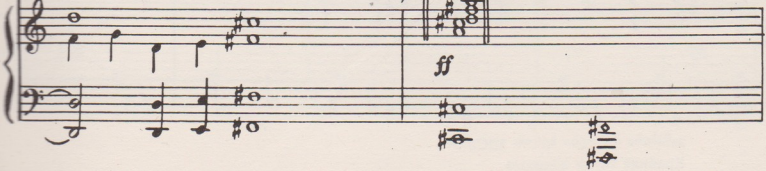

p

ა- თახიწლისწინვევწიხობდი, ვტიროდი ვი- ცო- დი, ვი- ხაცუნ და მო ე-
 Много лет то- му на- зад зна я и чув- ствовал серд- цем, что е- го ждлет

p

კ აღ / с м е р т ь / შა... / ხა...

pp

Semplice

pp

ვანაპირა ბგერები ხელის გულებით
 Крайние звуки ладонью

3656060

АНАНУРИ

Allegretto

დღეს
 დრუგ

ა- ბა- ბუ- ბო, უბ- აჲ ჯოდ- ბო,
 ა- ნი- ნუ- რი. ბრა- ტო მსტან, მნე

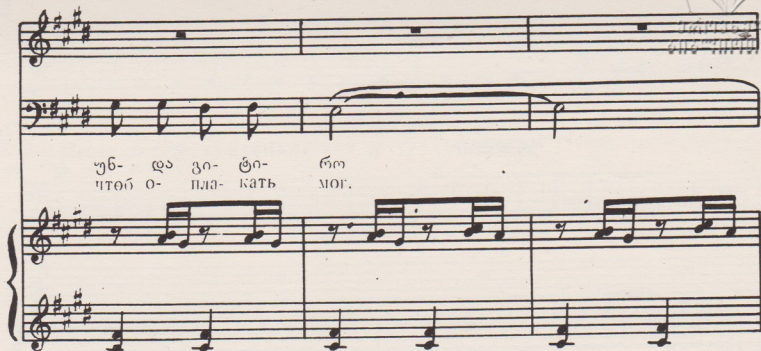

უბ- და ვი- ტი- რი
 чтоб о- пла- кать мог.

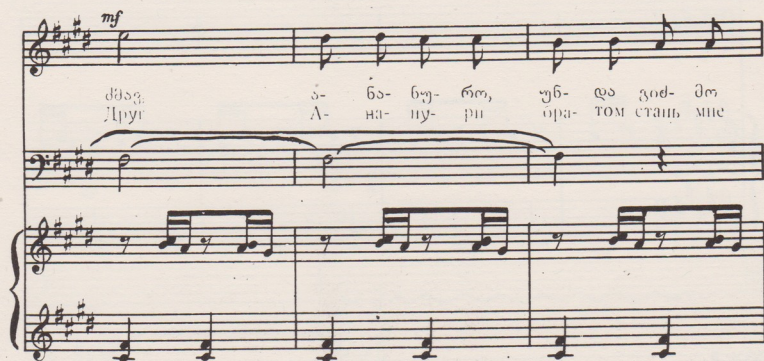

mf
 ძმავ, ს- ბა- ნუ- რი, უბ- და ვი- ტი- რი
 Друг А- на- ну- ри ора- том стань мне

უბ- და ვი- ტი- რი უბ- და.
 ора- том стань мне стань мне.

mf

Քյ- մո զըմ- ծա- տո, Քյ- մո Յո- ԵՅՅ
 Տվոճ նե- սոճ- կը- նոյ կրե- ոստճ Ը- Խա

Քյ- մո ԵՅՅՅ- յո- ճո. Քյ- մո ԵՅՅՅ- յո- ճո.
 Խրա Բրո Տոյ ըր- ճո.
 Խրա Բրո Տոյ ըր- ճո.

mf

ԸԸԸՅ, Ը- ԵՅ- ԵՅ- ճո, ըԵ- ճո յոճ- մո,
 Ըրոճ. Ա- նա- ըր- ըր Բրա- տոմ տանճ մե.

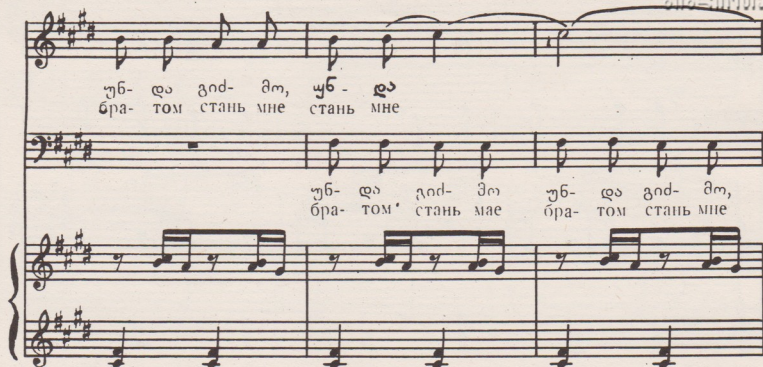

უბ- და ვიდ- მო, უბ- და
ბრა- თომ სტანь мне სტანь мне

უბ- და ვიდ- მო უბ- და ვიდ- მო,
ბრა- თომ სტანь мае бრა- თომ სტანь мне

უბ- და
სტანь мне

f *mf*

mf

წა- სუ- ლი
ღუ- ნი- გო

p

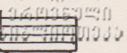

ბო-ღა-ნი და-ბრ-უნ-და-სი-ა-ნი, ღმრთი-ანი ღმრთი-ანი, ღმრთი-ანი,
 dis-ka v go-re po-se-lev-ye-go ve-nen.

სუ-თა-ნი და-ბრ-უნ-და-სი-ა-ნი, ღმრთი-ანი ღმრთი-ანი, ღმრთი-ანი,
 Ty ta tver-dy-ny-cho-so-oo-lyo

rit.
 ვა-სი-ა-ნი და-ბრ-უნ-და-სი-ა-ნი, ღმრთი-ანი ღმრთი-ანი, ღმრთი-ანი,
 zem-lyo-sbe-reg-la

meno mosso
 ვა-სი-ა-ნი და-ბრ-უნ-და-სი-ა-ნი, ღმრთი-ანი ღმრთი-ანი, ღმრთი-ანი,
 zem-lyo-lyo

f

ვერ შე- მი- გი- ნობ.
co- ნიი cხე- re- r.ღა.

mf

f a tempo

ა- რა- გვობ- ვირ- ნო
Be- per A- rag- vi.

p

mf

f

ღრუ-ბე- ლი- ვით მიყ- რილ მოყ- რილ- ნო
ბე- ლო- ნენ- ნიი ბყ- სტო მყა- შეი ვ დაღ

მზემ მა- მა-ლი ვით, კი-დეგ ერ-თხელ უნ-და ი-ყოფ-
 жар-ко- е соли-це вехо-лит яр-ко с кри-ком не-ту-

ლობ.
 ხა.

ცხენს მო-ვა-ძო-ვებ, კი-დეგ ერ-თხელ
 Конь бы-стро ска-чет с нас-лаж-де-нием

3

გა-ღვე-კრავ ღვი-ნოს, რმ ვვ ნუ-ბი-ლი ღრუ-ბე-ლი ვით
 ვი-პუო ივ ჩა-ში ჩტო გრუსტ ბი-ლა-ია სლო-პო ტუ-ჩა

Allegretto

და ვა კარ-გვი-ნო.
 კვ-პუ-ტი ბი ვღალ.

mf

ძმავ, ღრუ ბა-ნუ-რო,
 დრუ ღ-ნა-პუ-რი

უბ-ღა ვიდ-მო, უბ-ღა ვი-ჭი-რო
 ბრა-ტომ სტანь мне, чтоб о-пла-кать мог

mf
 ძმავ, ა-ბა-ნუ-რო,
 Друг. А-ნა-სუ-რი

უბ-ღა ვიდ-მო, უბ-ღა ვიდ-მო უბ-ღა
 ბრა-ტომ სტანь мне ბრა-ტომ სტანь мне სტანь мне

უბ-ღა ვიდ-მო,
 ბრა-ტომ სტანь мне.

უბ- და გოდ- მო
 ბრა- том стань мне

უბ- და გოდ- მო უბ- და გოდ- მო
 ბრა- том стань мне ბრა- том стань мне

უბ- და გოდ- მო. უბ- და
 ბრა- том стань мне стань мне

mf
 ხე- მო გუშ- ჰა- თი
 სვო დე- პოდ- куп- ნიი

f

ձ- Բձ- ԵՅ- ըժ
 Ա- նա նու- ըր

ԲԴ- ձժ ԾՈ- ԵՅՅ, ԲԴ- ձժ ԾՅՈՈՏ- ձՈ- ըժ
 կրե- փոստը Լու- ԽԱ Խրա- Բրո- ըժի ըր- ըժ

ԺԺՅԾ,
 Ըրոյց. ձ- Բձ- ԵՅ- ըժ,
 Ա- նա նու- ըր

ՅԲ- ըժ ԾՈՒ- ձժ ԵՅ- ըժ ԾՈ- ԵՅՅ, ԲԴ- ձժ
 ըրա- թժ մե ըրա- թժ մե կրե- փոստը Լու- ԽԱ

ձ- Բձ- ԵՅ- ըժ,
 Ա- նա նու- ըր

ვი- ბად წი- მთ უბ- და ვიძ- მთ ა- ბა- ნუ- რთ.
 კრე- პოსტ დუ- ხა ბრა- თომ სტან მნე ა- ნა- ნუ- რი

უბ- და ვიძ- მთ ა- ბა- ნუ- რთ, უბ- და ვიძ- მთ,
 ბრა- თომ სტან მნე ა- ნა- ნუ- რი ბრა- თომ სტან მნე

ვი- ბად წი- მთ უბ- და ვიძ- მთ უბ- და.
 კრე- პოსტ დუ- ხა ბრა- თომ სტან მნე სტან მნე

უბ- და ვიძ- მთ, ა- ბა- ნუ- რთ უბ- და.
 ბრა- თომ სტან მნე ა- ნა- ნუ- რი სტან მნე

Andante

აკერ- ნებ ნა- ვი- დები, ან ნუ- დარ მღო- თავ
 В прош- лом ка- ну- ло, нет бол- ше бу- ри

Ղրկոն- տան|տան տան տան տան տան տան
 и ря- дом с Микета храм с Црочи

Ղրկոն- տան Ենոն- տան, Են ուն տան տան տան տան տան տան
 с Рко ши с Цно ри с Рколи с Цнори ри ри ри ри

rubato

տան տան տան տան տան
 та ю ей ей ей

ժցոմ տան, ո- լոն տան ճո- լոն տան, Ենոմ տան
 Ікви- ши Микхе то- ю с Вар дзи ей Цро- ми

p rubato

տան տան ճո- լոն տան,
 րի- дом с Вар дзи- ей

ժցոմ տան, ո- լոն- տան ճո- լոն- տան Ենոմ տան
 Ікви- ши Микхе то- ю с Вар дзи ей Цро- ми

თაბ-
 რა-

თაბ
 დომ

თაბ
 მიხე-

თაბ
 თო

თაბ
 იუ,

ჭყვი-
 ს ჭკვი

თაბ,
 ში.

ნ-
 მიხე

ორ-
 თო

თაბ
 იუ,

რი-
 ს ვარ

ობ-
 ღნი

თაბ,
 ღნი

წრომ
 ცრო-

თაბ
 მი

ჭყვი-
 ჭკვი-

თაბ,
 ში

ნ-
 მიხე

ორ-
 თო

თაბ
 იუ

რი-
 ს ვარ

ობ-
 ღნი

თაბ,
 ღნი

წრომ
 ცრო-

თაბ
 მი

წრომ-
 ცრო-

თაბ
 მი

ჭყვი-
 ჭკვი-

თაბ,
 ში

ნ-
 მიხე

ორ-
 თო

თაბ
 იუ

რი-
 ს ვარ

ობ-
 ღნი

თაბ,
 ღნი

წრომ
 ცრო-

თაბ
 მი

თაბ
 ცრო-

თაბ
 მი

Ժյոզիմ- տաճ, ո- տն- տաճ ճո- տն- տաճ, Երոմ տաճ
 с Чкви ши. Михе то ю, сВард зи ей Про- ми

տաճ
 Про-

տաճ
 ми

Զո... տր 3
 ха... Ви- бг- ԲԳ- ճո ԺԳ- ժԳ- Եճ
 дел- ся ма- лень- кий о- ле-

տր 3

ԵճոՅ-ճա 3
 не- шок о- ճո- թո (Յճո- ճճ տա- Լճճ- Եճ
 Неж- но при- нав- ший к ма- те- ри

სძოგ- და, ჰოა რამ- დე- ნი სათ- ქმე- ლი მქობ- და.
 строй- ной, хой столь- ко же мож- но при- пом- нить.

f რამ- დე- ნი რამ- დე- ნი სათ- ქმე- ლი მქობ- და.
 столь- ко же столь- ко же мож- но при- пом- нить.

მქობ-
 пом-

Allegretto

და.
 ნიჭი.

mf

mf
 ძმავ, ა- ბა- ბუ- რთ, უნ- და ვიდ- მო
 Друг, А- на- ну- ри, бра- том стань мне

mf
 უნ- და ვი- ტი- რთ
 чтоб о- пла- кать мог

ა- ბა- ბუ- რთ, უნ- და ვიდ- მო, უნ- და ვიდ- მო
 А- на- ну- ри бра- том стань мне, бра- том стань мне

უბ- და
სტანь мне

უბ- და ვიძ- მო, ბრა- თომ სტანь мне. უბ- და ვიძ- მო, ბრა- თომ სტანь мне. უბ- და ვიძ- მო, ბრა- თომ სტანь мне

უბ- და ვიძ- მო, ბრა- თომ სტანь мне, უბ- და ვიძ- მო, ბრა- თომ სტანь мне უბ- და სტანь мне

f

f

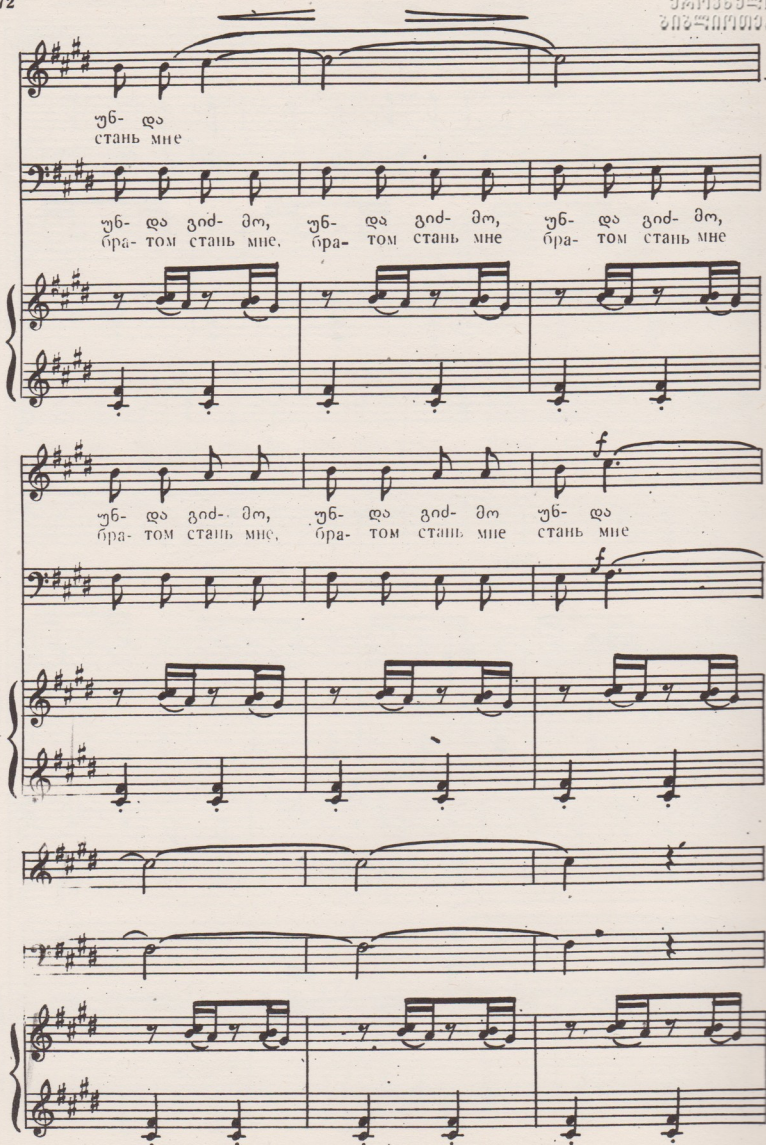

საქართველოს
საზღვრო-სამხედრო

ა- ბა- ბუ- ბო.
А- на- ну- ри

ბუ- მთ გუბ- ჰა- თო, ბუ- მთ ცო- ბაჰ, ბუ- მთ ქობოქო-
სვოდ не под- კუნ- ნый кре- пость ду- ха хра- бро- сти при-

ბო.
дел

ბუ- და ვიდ- მთ ბუ- და ვიდ- მთ ცო- ბაჰ ბუ- მთ
ბრა- том стань мне ბრა- том стань мне кре- пость, ду- ხა

ა- ბა- ბუ- ბო
А- на- ну- ри

ცო- ბვz ჩე- მო უბ- და გოდ- მო ა- ნა- ნუ- რო
 კრე- პოსტ დუ- ჰა ბრა- თომ სტანე მნე ა- ნა- ნუ- რი

უბ- და გოდ- მო ა- ნა- ნუ- რო უბ- და გოდ- მო
 ბრა- თომ სტანე მნე ა- ნა- ნუ- რი ბრა- თომ სტანე მნე

ცო- ბვz ჩე- მო უბ- და გოდ- მო უბ- და!
 კრე- პოსტ დუ- ჰა სიმ- ვოლ ვე- რე ვ სჩა- სტე!

უბ- და გოდ- მო უბ- და გოდ- მო უბ- და!
 ბრა- თომ სტანე მნე სიმ- ვოლ ვე- რე ვ სჩა- სტე!

p

p

p

რედაქტორი მ. დავითაშვილი გარეკანი ირ. გორდელაძის გამომშ. დ. სეფიაშვილი
Редактор М. ДАВИТАШВИЛИ Обложка Ир. ГОРДЕЛАДЗЕ Выпуск Д. Сепиашвили

Заказ 36 Тираж 240. Подписано к печати 3/III-87 г., Колич. форм 9,5

Формат бумаги 60×90

Нотопечатный и множительный цех Грузинского отделения Музфонда СССР
г. Тбилиси, ул. Павлова № 20

2 35
2000 2000
2000 2000

10/10/4

ՀԱՅԿԵՍՏԱՆԻ
ՅՈՒՐԿՈՒԹՅԱՆ

10