

ფი 893
3

საქართველოს
საბავშვო
საქმიანობა

ქართული
მუსიკა
მოსწავლეებს

Грузинская
музыка
учащимся

ს 486.2

ქართული მუსიკა მოსწავლემბს

(ფორტეპიანოსთვის)

კრებული საბავშვო საშუალო სკოლების
V — VII კლასებისათვის

შეადგინა და რედაქცია გაუკეთა
ნათელა კენჭიაშვილმა

ГРУЗИНСКАЯ МУЗЫКА УЧАЩИМСЯ

(ДЛЯ ФОРТЕПИАНО)

СБОРНИК ДЛЯ V—VII КЛАССОВ ДЕТСКИХ МУЗЫКАЛЬНЫХ ШКОЛ

СОСТАВЛЕНИЕ И РЕДАКЦИЯ НАТЕЛЫ КЕНЧИАШВИЛИ

ჩ რ 893
3

სსრ კავშირის მუსიკალური ფონდის საქართველოს განყოფილება
19 თბილისი 72

Грузинское отделение Музфонда Союза ССР
19 Тбилиси 72

შ ე მ დ გ ე ნ ე ლ ი ს ა ბ ა ნ

წინამდებარე კრებული „ქართული მუსიკა მოსწავლეებს“ (V—VII კლასებისათვის) წარმოადგენს ვაგრაჟილბას ჩვენს მიერ წინა წლებში გამოქვეყნებული პედაგოგიური კრებულისა „ქართული მუსიკა ბავშვებს“ (I—IV კლასებისათვის)¹).

მტკიცება არ სჭირდება იმ ფაქტს, რომ ჩვენი ახალგაზრდობის აღზრდისათვის (როგორც პროფესიული, ისე ესთეტიკური თვალსაზრისით) უდიდესი მნიშვნელობა ენიჭება კლასიკური მემკვიდრეობის შესწავლასთან ერთად თანამედროვე საბჭოთა და კერძოდ, საკუთარი ეროვნული მუსიკის შესწავლას.

ქართული მუსიკის შესწავლას ჩვენს მუსიკალურ სკოლებში თუ სასწავლებლებში დღესდღეობით ჯერ კიდევ საკმაო ყურადღება არ ექცევა.

ცნობილია, რომ საბჭოთა პედაგოგიაში თანამედროვე მუსიკის შესწავლასა და სასწავლო რეპერტუარში მის დამკვიდრებას დიდი დახმარება გაუწია საბჭოთა საბავშვო მუსიკალური ლიტერატურის გამოცემამ სასწავლო-სარეპერტუარო კრებულების სახით.

ამდენად, ვფიქრობთ, ქართული მუსიკის კრებულებშიც გარკვეულ წვლილს შეიტანენ ქართული მუსიკალური ლიტერატურის (კერძოდ საფორტეპიანო) სასწავლო რეპერტუარში დამკვიდრების საქმეში.

წინამდებარე კრებულისათვის შეძლებისდაგვარად შევარჩიეთ ქართული საფორტეპიანო მუსიკის როგორც ახალი აღმოჩენილი ლიტერატურა, ისე ჯერ კიდევ ნაკლებად ცნობილი, მაგრამ მხატვრული ღირებულების მქონე და პედაგოგიური თვალსაზრისით საინტერესო ნაწარმოებები; ამასთანავე გამოვიყენეთ სრულიად ახა-

ლი ნაწარმოებები, რომლებიც ჩვენი თხოვნით სპეციალურად ამ კრებულისათვის მოგვაწოდეს კომპოზიტორებმა, რისთვისაც მათ დიდი მადლობას ვუჩიავთ.

კრებულს თან ერთვის მეთოდური წერილი მოკლე მუსიკალურ-თეორიული განმარტებებით და მეთოდური რჩევებით, მითითებებით, რაც უდაოდ დახმარებას გაუწევს მუსიკალური სკოლის პედაგოგებს.

ჩვენი აზრით, როგორც მეთოდურმა წერილმა, ისე კილოების განხილვამ ხელი უნდა შეუწყოს მოსწავლეებს კრებულში მოთავსებულ ნაწარმოებთა მხატვრული სახეების სრულყოფილად გასინასა და გადმოცემაში.

ვფიქრობთ, ეს კრებულიც (რომელიც არ წარმოადგენს ძირითად სახეიმძღვანელოს) სხვა არსებულ სასწავლო-სარეპერტუარო კრებულებთან ერთად პედაგოგიურ პრაქტიკაში გარკვეულ გამოყენებას პოუვებს. კრებულისათვის შერჩეული ქართული საფორტეპიანო მუსიკის ეს ნიმუშები კი, რომელნიც გამოირჩევიან მხატვრული ღირსებებით, ეროვნული კოლორიტით და პასუხობენ საბჭოთა პედაგოგიის მიზანდასახულობას, უდაოდ გარკვეულ სიახლეს და მრავალფეროვნებას შესძენენ დღესათვის არსებულ საბჭოთა საბავშვო სასწავლო ლიტერატურას.

როგორც ცნობილია ქართულ მუსიკალურ მასალაზე აგებული ასეთი სახის კრებულების (საფორტეპიანო) შედგენა ჩვენს პედაგოგიურ პრაქტიკაში პირველი ცდაა. შესაძლებელია ამ კრებულებს გააჩნდეს ხარვეზები, ნაკლოვანებები. ამიტომ ვთხოვთ სპეციალისტებს ვაგვიზიარონ თავისი აზრი, მოგვაწოდონ წინადადებები, რათა ისინი გაეითვალისწინოთ ჩვენი შემდგომი მუშაობისას

¹ სსრკ მუსიკონდის საქართველოს განყოფილება. თბილისი, 1966 წ.

ОТ СОСТАВИТЕЛЯ

Предлагаемый сборник «Грузинская музыка учащимся» (для V—VII классов) является продолжением опубликованного нами ранее педагогического сборника «Грузинская музыка детям» (для I—IV классов)¹.

Не подлежит сомнению тот факт, что для воспитания нашей молодежи, с точки зрения как профессиональной, так и эстетической, большое значение имеет изучение наряду с классическим наследием современной советской, в частности национальной музыки.

К сожалению, изучению грузинской музыки в наших школах и училищах на сегодняшний день не уделяется должное внимание.

Известно, что издание Советской детской музыкальной литературы в виде учебно-репертуарных сборников принесло большую пользу советской педагогике как в отношении изучения, так и закрепления в учебном репертуаре.

Думается, что и сборники грузинской музыки также внесут определенный вклад в дело упрочения грузинской музыкальной литературы (в частности фортепианной) в учебном репертуаре.

Для данного сборника по мере возможности подобраны, как уже признанная литература грузинской фортепианной музыки, так и пока еще малоизвестные, но представляющие художественную ценность с точки зрения педагогической, интересные произведения. Вместе с тем использованы совершенно новые произведения, любезно представленные по нашей просьбе композиторами специ-

ально для этого сборника, за что приносим им большую благодарность.

К сборнику прилагается методическое письмо с краткими музыкально-теоретическими объяснениями и методическими советами, указаниями, что, по нашему мнению, окажет помощь педагогам музыкальных школ.

Как методическое письмо, так и обзор ладов должны оказать помощь учащимся в полноценном раскрытии художественных образов произведений, помещенных в сборнике.

Думается, что данный сборник (который не является основным учебным пособием) наряду с другими существующими учебно-репертуарными сборниками, найдет свое определенное применение в педагогической практике. Подобренные для сборника образцы грузинской фортепианной музыки, выделяющиеся художественными достоинствами, национальным колоритом, соответствуют целям советской педагогики, безусловно придадут разнообразие существующей на сегодняшний день советской детской учебной литературе.

Как известно составление такого вида сборников (фортепианных), которые построены на материале грузинской музыки, является первой попыткой в нашей педагогической практике. Весьма возможно, что в сборнике имеются недостатки, пробы. Мы просим специалистов ознакомить нас со своими замечаниями и предложениями. Они будут рассмотрены в нашей дальнейшей работе.

¹ Грузинское отделение Музфонда СССР. Тбилиси 1966.

მეთოდური წერილი

წინამდებარე კრებულში სხვადასხვა ხასიათის მრავალფეროვანი ნაწარმოებებია შეტანილი. ისინი ძირითადად ავებული არიან ტექნიკურ ნაირსახეობაზე (კრებულში კანტილენური ხასიათის ზოგიერთი ნიმუშიც არის).

ასეთი ხასიათის მასალის გამომცემით ჩვენ კვლავ გავუსვით ხაზი იმ ფაქტორს, რომ მოსწავლის ტექნიკური განვითარება უნდა ხდებოდეს მის მხატვრულ-ემოციურ განვითარებასთან ერთად ამისათვის კი საკმარისი არ არის მხოლოდ მშრალი ინსტრუქციების სახის მასალის შესწავლა-გამოყენება. აუცილებელია ვირტუოზული სახის მხატვრული ნაწარმოებების დამუშავება.

კრებულში შეტანილი ნაწარმოებები ჩვენს მიერაა რედაქტირებული (შეირჩა აპლიკატურა, გაუქმდა საერთო არტიკულაცია და ა. შ., ამასთანავე დადგინდა და გასწორდა წინა გამოცემებში გაპარული შეცდომები—დაზუსტდა ნოტები, აღტრავციის ნიშნები და სხვა. აგრეთვე, ავტორებთან შეთანხმებით ზოგიერთ ნაწარმოებში შეტანილი იქნა უმნიშვნელო ცვლილებები).

კრებულში შესული 40 ნაწარმოები თავისი სირთულის მიხედვით პირობითად შეიძლება ასე განაწილდეს: № 1-დან № 13 ჩათვლით V კლასისათვის, № 14-დან № 27-ის ჩათვლით VI კლასისათვის, ხოლო დანარჩენი—VII კლასისათვის. სავსებით დასაშვებია, რომ მოსწავლის ინდივიდუალური შესაძლებლობიდან გამომდინარე ესა თუ ის ნაწარმოები მიეცეს ნაცვლად მეტხუთ კლასისა, ვთქვათ, მეექვსეში და პირიქით, მეექვსისა მეხუთეში. აგრეთვე, შეიძლება ზოგიერთი რთული პიესა, როგორცაა ა. ბალანჩივიძის „ცეკვა“, ნ. მამისაშვილის „გურიაში“, ა. შავერზაშვილის პრელუდი Ges, ნ. გაბუნიას „შხედრები“ და სხვა — მიეცეს სასწავლებლის I კურსის მოსწავლეს.

№ 1. შ. მილორავეს „მარში“ ნენერგიული ხასიათის ნაწარმოებია. ის იწყება მკვეთრი ხმოვანების ორტაქტიანი შესავლით, რომელსაც მოსდევს მელოდითური მხნედ ჯერადი თემა. გამოკვეთილად აღმავლობით უნდა ვაჩვენოთ ამ თემის დასრულება (კადანსი—9, 10 ტაქტები) და გადასვლა ახალ, უფრო მშვიდ და მგერად ნაწილში (II ნაწილი).

№ 2. ლ. შავერზაშვილის „პიესა“-ში ტონიკად აღებულია ბგერა As ქრომატიზირებული. პიესა მკვირცხლი ხასიათისა და მოცემული ერთნაწილიან ფორმაში, სადაც განვითარება ერთიანი აღმავლობითი ხაზით მიდის. პიესის განვითარების ახალი ტალღა (რომელიც იწყება 3/4-ზომიდან) გადაიზრდება კრიმანულის¹ მსგავს ინტონაციებში.

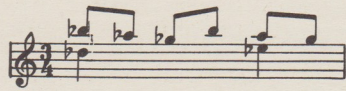

№ 3. ს. სასიძის „მენუეტი“ ძალიან ლირიული ნაწარმოებია, მოცემულია C—dur-ში, სამნაწილიან ფორმაში, რომელსაც წინ უძღვის 4 ტაქტიანი შესავალი (რომლის მასალაც გამოყენებულია შუა ნაწილში). „მენუეტის“ შესწავლისას სათანადო ყურადღება უნდა მიექცეს მარცხენა ხელის მოძრაობას იმ მომენტში, როცა ის დაბალი რეგისტრიდან მაღალ რეგისტრში გადადის (ტაქტები 5, 6, 7 და ა. შ.):

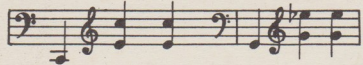

ეს გადასვლა უნდა ხდებოდეს ძალიან თავისუფლად, ყოველგვარი დაძაბულობისა და ხელის დაჭიმვის გარეშე.

№ 4. ო. თაქთაშვილის „გოგონების ცეკვა“ მეტად ფაქიზი ხასიათის ნაწარმოებია. ძირითად კილოს (მექსოლიდური) სხვადასხვა კილოთა წყობაში გადაყვანა ნაირფეროვნებას მატებს. გარკვეულ თავისებურ

¹ კრიმანული—მაღალი კოლორატული ხმა გერულ ხალხურ სიმღერაში.

ელერაობას იძლევა, აგრეთვე, ფრაზების ქართული კანონებით დასრულება (ტაქტი 8, 16). პიესის შესრულება მოითხოვს დახვეწილ, ტემბრულ ბგერას.

№ 5. 6. მამისაშვილის „სტუმრად ჩიტუნებთან“ (ინონური „B“) სურათოვანი პიესაა. მასში ორი მუსიკალური მასალა, ერთი ასახავს ბავშვების სამყაროს, მათ განწყობას (რომელსაც საორღანო პუნქტად ვასაღდეს კილოს ტონიკა), მეორე კი — ჩიტუნებს, მათ ჭიკჭიკს, ფრენას (სეკუნდები მსუბუქი სტაკატოთ, ტრეოლი და ა. შ.).

№ 6. ს. ნასიძის „ტარანტელა“ ძალიან ცოცხალი პიესაა. შესრულებული უნდა იქნეს ტრანტელასთვის დამახასიათებელ რიტმში, მკაფიო ბგერით.

№ 7. ო. თაქთაიშვილის „მოთაში“ მოცემულია რეპრიზულ სამწილიან ფორმამ. პიესა იწყება ეოლიური კლოთი (რომელიც სხვადასხვა კლოებში გადადის) და ინონური მთავრდება (მი). პიესაში გამოყენებულია მთის ხალხის მუსიკისათვის დამახასიათებელი ინტონაციები. გამოხატულია უნდა ვაჩვენოთ განაპირა ნაწილების ფრაზების სინკოპირებული დაბოლოება.

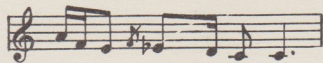

გარკვეულად უნდა ელერდეს შუა ნაწილის მელოდიური ხაზი (სადაც ტონიკად გამოყენებულია „G“), რომელიც მკვეთრად განსხვავდება სხვა ნაწილებისაგან (დაქტურით, ხასიათით).

№ 8. ა. შავერზაშვილის ეტიუდი „G“ მოცემულია სამწილიან ფორმამ. ძირითად ტექნიკურ ამოცანას ხელუბის შენაცვლება წარმოადგენს. მუსიკალური ფრაზის ერთი ხელიდან მეორეში თავისუფალი ზუსტი გადაცემა (სულერთია, იქნება ეს გამისებური თუ არაკისებური მოძრაობა) ისე უნდა მოხდეს, რომ არ დაირღვეს ბგერათა თანმიმდევრული ელერადობის ერთიანი ხაზი. ეტიუდი ძალიან მელოდიური და ნათელი ხმოვნებისაა. ის უნდა შესრულდეს მღერადი, წკრილა ბგერით.

№ 9. ო. თაქთაიშვილის „ცეკვა“ (მიქსოლიდიური „F“) სხარტი, ცოცხალი ხასიათის კოლორიტული ელერადობის პიესაა. მოსწავლისათვის გარკვეულ სიძნელეს წარმოადგენს მარტებნა ხელში მოცემული სტაკატოს ძალიან გამოკვეთილად და თანაბარი ელერადობით შესრულება, მთ უმეტეს, რომ მარჯვენა ხელში მოცემულია მღერადი, ფართო სუნქვაზე აგებული მელოდია.

№ 10. ს. ნასიძის „ბზრიალა“ შეიძლება მოსწავლეს მიეცეს ეტიუდის წაცვლად. აქ მნიშვნელოვანია მაცის საკითხი. მკვეთრ აქტურ თითებს უნდა შეეხამებოდეს მსუბუქი მაცა, სხარტი და დროული გააზრებული მოქნივით. „ბზრიალა“ უნდა შესრულდეს ერთი მთლიანი

უწყვეტი მოძრაობით, სადაც გამოკვეთილად უნდა ელერდეს ეულინაცია

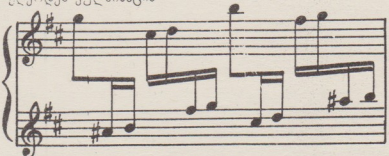

და დასასრული. ამ პიესის შესწავლა მიზანშეწონილი იქნება ასეთი ხებრით

ე. ი. ბგერათა შეკრებით. ეს ხებრის დახმარება მოსწავლეს პიესის ჰარმონიული და მელოდიური ელერადობის უკეთ შეგრძნებაში.

№ 11. მ. დავითაშვილის „ბურთაობა“ მოსწავლეს შეიძლება მიეცეს ეტიუდის მაგივრად. ამ ნაწარმოებში სეკუნდების შესრულებისას

აუცილებელია ორივე თითის (2—3) ერთიანი სიძლიერით გამოყენება და ძალიან სხარტი მაცა. შუა ნაწილის მელოდია

მომბრთავე ბავშვის სიმღერაა, რომელიც უნდა შესრულდეს ძალიან უბრალოდ, მზიარული განწყობით. მთლიანად ამ ნაწარმოების შესრულებისას უნდა იგრძნობოდეს მტკიცე რიტმული პულსაცია.

№ 12. ა. შავერზაშვილის „სკერცო“ ძალიან ნათელი, მკვირცხლი ხასიათის საინტერესო ნაწარმოებია. ის უნდა შესრულდეს გამჭვირვალე ბგერით, სხარტად, ერთიანი მოძრაობით. კარგად უნდა იქნეს გადმოცემული მისი მუსიკალური პულსაცია და რიტმული თავისებურებანი; ერთის მხრივ მკვეთრი ელერადობის ნახტომისებური აღმავლობა,

და მეორეს მხრივ მეორადი, 2₄ ოლიური დაღმავალი ზგერათა მწერივი

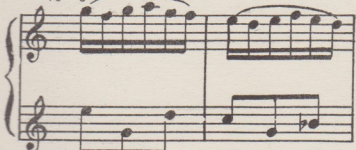

№ 13. ა. მაქავარიანის „ბურთი“, მოცემული ონიური „G“ კილოში, დინამიური ხასიათის პიესაა. სავსებით შესაძლებელია შესარულოს ეტიუდის დანიშნულება. პიესა იწყება და მთავრდება ერთნაირი ფაქტურის მქონე ერთი მუსიკალური მასალით, რომლის შესრულება მოითხოვს ძალიან აქტიურ თითებს, მაჯის მსუბუქ მოძრაობას (ამ მონაკვეთისათვის ვიძლევიტ ალკატერის სხვადასხვა ვარიანტს). შუა ნაწილში ახალი მუსიკალური მასალა სრულიად განსხვავებული ფაქტურით. აქ საჭიროა ძალიან ღრმა, ძლიერი ბგერა და აქტიური მუხა ამ ნაწილში საინტერესო პარამიონული ხერხია გამოყენებული — ყოველი აკორდი წარმოადგენს რომელიმე კლის ტონიკას.

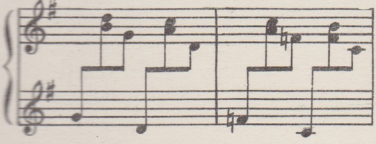

№ 14. ა. შავერზაშვილის „პრელუდი“ (ონიური „E♭“) ლირიული ხასიათის პიესაა. მარცვენა ხელში მოცემულ კანტილენას გამოხატულად უნდა ჩაეკსოვოს მანი, სადაც პირველი მეოთხედი პაუზაა. ასეთი ხერხი 24-ის ზომანზე აგებულ რიტმულ ნაგებობას თავისებურებს მატებს, ხოლო მთელ პრელუდს მეტ გამომსახველობას ანიჭებს.

№ 15. მ. დავითაშვილის „პიესა“ სამნაწილიანი ფორმის ნაწარმოებია (ონიური „G“ კილო). თავისი ფორადობით მოგვაგონებს ქართულ ხალხურ საკრავებს. ეს პიესა გარკვეული ამოცანების წინაშე აყენებს

ჰედაგოგს. განსაკუთრებულ სირთულეს წარმოადგენს მისი რიტმული ნახაზის ზუსტად შესრულება.

ეს ნახაზი პიესის ბოლომდე გასდევს მარცხენა ხელში და გამოხატავს დოლის იმიტაციას (მისი გამოკვეთილად შესრულებისათვის კარგი იქნება ტაქტის მეოთხედების დაყოფა დამოუკიდებელ რიტმულ მარცვლებად). ამ მხატვრული სურათის შესაფერისი ვლერადობის მისაღებად საჭიროა (მარცხენა ხელში) მკერვი თითები. I და III ნაწილში ბანს ეხმატებილება ლამაზი ქართული მელიოლია, რომელიც მოგვაგონებს საღამურზე შესრულებულ პასტორალურ იმპროვიზირებას. ამ მელიოდის შესრულებისათვის საჭიროა ძალიან ლამაზი ნათელი ბგერა. პიესის შუა ნაწილი აგებულია ენერგიული, სწრაფებით ხასიათის აკორდებზე. მისი შესრულება მოითხოვს ხელების ააზრებულ მოძრაობას.

№ 16. თ. შავერზაშვილის „პრელუდი“-ში (Des) მოცემულია ორი განწყობა: ერთი მამაკერი, მარშისებური (I და III ნაწილები) და მეორე ნაღვლიანი შვილი კანტილენა (II ნაწილი). თუ I ნაწილის ბოლო 3 ტაქტი ამზადებს შუა ნაწილში გადასვლას და უნდა შესრულდეს ოდნავი მიღუნებით, III ნაწილის ბოლო 3 ტაქტი (დათავრება) ძირითადი ხასიათის განმტკიცება და საჭიროებს ენერგიულ შეარულებას.

№ 17. კ. თუმანიშვილის „მელიოდური ეტიუდი“ (d). მასში მოცემულია საშემსრულებლო ტექნიკის ერთი სახეობა, კერძოდ, ორმაგი ნოტები — ტერციები. ამ ტერციების დასამუშავებლად კარგი იქნება შემდეგი ცნობილი ხერხების გამოყენება

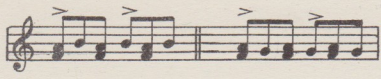

ამ ეტიუდის შესრულებისას მხედველობიდან არ უნდა გამოგვრჩეს მისი მელიოდური ხაზი.

№ 18. გ. ციციშვილის „ექსპრომიტი“ მეორადი ლირიული ხასიათის ნაწარმოებია. მოცემული სამნაწილიან ფორმად. მისი მუსიკალური მასალა აგებულია თითქმის მხოლოდ აკორდულ ფაქტურაზე, რომელშიც ჩაქსოვილია კრეოლიტური ხაზი (წინა გამოცემისთან განსხვავებით მკლებლში ეს პიესა შევიტანეთ ოდნავ სახემიცვლოლი).

№ 19. ნ. მამისაშვილის პრელუდი „ქალიშვილის სორტრეტი“ პოეტური, წამიერად განცდილი განწყობის გადმოცემაა. უნდა შესრულდეს ძალიან ფაქიზად, სახიზოვანად.

№ 20. ო. თაქთაქიშვილის „ბერეკაობა“ თავისებური ნაწარმოებია. მასში გამოყენებული ინტონაციები და თემატური მუსიკალური მასალა ქმნის სხვადასხვა სახეებს. პიესა მოცემულია სამნაწილიან რეპრიზულ ფორმაში. პირველი ნაწილის სამი მასალიდან (a, b, c)

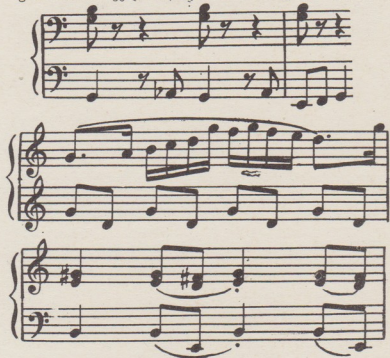

მესამე ნაწილში ავტორი პირველ (a) მასალას (რიტ-მულად შემცირებულს)

ავრთებს მეორე (b) მასალასთან (პოლიფონიური ხერხი). მესამე (c) მასალას კი, რომელიც პირველ ნაწილში უფრო მშვიდი და მღერიალია, პატარ-პატარა ლიგების და ბანში მახვილების გამოყენებით მარშისებურ ხასიათს აძლევს. შუა ნაწილში სკარბობის კრიმინალის მსგავსი ინტონაციები, რომელიც უნდა შესრულდეს გამოკვეთილად; ასევე ნათლად უნდა ეფერდეს ქართული კლანსები (ტაქტები 17—18, 27—28). პიესა უნდა შესრულდეს ერთ მილიანობაში, ფერადოვნად და დინამიურად.

№ 21. ნ. გუდიაშვილის „საიეკვაო“ ორიგინალური პიესაა და ქართული მუსიკალური ფოლკლორის ამა თუ იმ დამახასიათებელი ნიშნის მოხდენილად გამოყენების კარგ ნიმუშს წარმოადგენს. მასში კარგად არის მიგნებული ქართული ხალხური ინსტრუმენტების (დოლი, სალამური და ა. შ.) ფერადობის მიზანვა. „საიეკვაო“ იწყება მიქსოლიდურ A კილოში, ყოველი შემდეგი ახალი მასალა კი მოცემულია ახალ კილოში (მიქსოლიდური D, G, H, დორიული cis). დასასრულში უბრუნდება ბა ისევ მიქსოლიდურ A კილოს (დოჟ-ის მაკერად დო -ის გამოყენებით ბოლიდან მე-4 ტაქტში), მას ეოლიური კილოს ელფერს აძლევს. პიესას გამო-

ხატველობას მატებს ქართული კლანსების ხშირი გამოყენება (ტაქტები 4, 8, 12 და ა. შ.)

„საიეკვაო“-ს მალაღმბატრულ დონეზე შესრულება მოითხოვს ელერადობის მრავალფეროვნებას, სხვადასხვა ტემბრულ ბგერას.

№ 22. შ. მშველიძის „ლირიკული“ უაღრესად ლამაზი, სურათოვანი, ლირიული ნაწარმოებია. მის უშუალო სიფაქიზს

უპირისპირდება ოდნავ პიქუმში, თითქოსდა მთების გამოძახილი

ეს არის ფერებისა და ბგერების ლამაზი შერწყმა მდიდარი თავისებური პარმონიით და ინტონაციებით.

№ 23. მ. დავითაშვილის „პრელუდი“ კოლორიტული და ორიგინალური ნაწარმოებია. ვადმოცემულია რეპრიზულ ორნაწილიან ფორმაში. ის აგებულია ორ თემატურ მასალაზე. ერთი—რეჩიტატულში

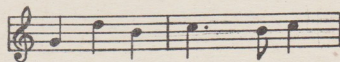

რითაც იწყება და მთავრდება პრელუდი (და რომელიც ლეიტმოტივივით გასდევს მას მთელ მანძილზე) მეორე კი —

ანტილენური ხასიათისა; მათი შესრულება მოითხოვს ფერადოვან ბგერას. თუ ერთისთვის საჭიროა დრამა გამოკვეთილი ბგერა, მეორისთვის ძალიან მღერიალი, ტემბრული. ორივე თემატური მასალა თავისი განვითარებისას სინტერესოდ ენაცვლება ერთმანეთს. პირველი ნაწილის ბოლოს პრელუდის კულმინაციაა მოცემული (რომლის მომზადება იწყება Più vivo-დან) და მისი დაშვების შემდეგ ხდება ვადსავლა II ნაწილში. პრელუდში გამოყენებული კილოები (ეოლიური, დორიული, ფრიგიული და სხვა) ცალკეულ შემთხვევაში დაიტოვებრა სახით არ არის მოცემული, ისინი ვართულებული,

ქრომატიზირებულია. ამ არის თანამედროვე წყობასთან
 აველი კილოს შერწყმის მომენტები.

№ 24. მ. ფარცხალაძის „ფანდურული“ აგებულია
 ქართულ ხალხურ საცეკვაო ინტონაციებზე. ავტორი
 მოხერხებულად გადმოსცემს ფანდურისათვის, ამ ქარ-
 თული ხალხური ინსტრუმენტისათვის, დამახასიათებელ
 ხმოვანებას.

I და III ნაწილების მოძრაი, ცოცხალი მელიოდუ-
 რი ხაზი, მათი ფაქტურული ნაგებობა მოგვაგონებს
 ტოკატინას. ამ მელიოდური ხაზის გამოყვეთილად წაყვა-
 ნისათვის და საერთოდ ამ მონაკვეთების ელერადობის
 ზუსტად გადმოცემისათვის აუცილებელია აქტიური თი-
 თები და სხარტი მაჯა. მიზანშეწონილად მიგვაჩნია მელი-
 დური ხაზის

ცალკე, ორმა ბეგრით შესწავლა და აგრეთვე, მარჯვენა
 ხელის ბეგრების დაჯგუფება და ისე დამუშავება.

შუა ნაწილი თავისი ხასიათით მშვიდი, მღერადი მელი-
 დურა, რომელშიც ჩაქსოვილია (სხვადასხვა რეგისტრებში)
 ფანდურისათვის დამახასიათებელი შემდეგი ელემენტი

სეტორთან შეთანხმებით ამ პიესაში წინა გამოცემისა-
 ვან განსხვავებით შეტანილია ტექსტობრივი ხასიათის
 მატარე ცვლილებები).

№ 25. შ. მელიორავას „მინიატურა“ მიქსოლიდურ
 „F“ კილოში მოცემული სამნაწილიანი ფორმის ნაწარ-
 მოებია ფორმით, მუსიკალური მასალის დამუშავების
 ხერხებით და ფაქტურული ქსოვილით იგი მოგვაგონებს
 ნოქტურნს. I და III ნაწილის მელიოდური ხაზი

უნდა შესრულდეს ფერადოვანი მღერადი ბეგრით. შუა
 ნაწილი (აქ ახალი კილოა) მოძრაია და სხვა ელერადო-
 ხელია. III ნაწილში სამი სახეობის ფაქტურაა.

ქარგი იქნება თვითული ფაქტურული ნაგებობის ცალ-
 ცალკე შესწავლა.

№ 26. ქ. თუმანიშვილის ეტიუდი მოცემულია იონი-
 ურ „F“ კილოში, რომელიც მომენტებში მიქსოლი-
 დური კილოს ელფერს იღებს, ხოლო ძირითადი კილო-
 დან სხვა კილოში ვადასვლა მთლიანად ეტიუდს გარკ-
 ვეულ ფერადონებას მატებს. ეტიუდის შესრულებისათ-
 ვის საჭიროა მოქნილი, მსუბუქი მაჯა. შუა მელიოდური
 ხაზის უკეთ გამოსახატავად აუცილებელია ზემო ხმების
 გამოყვეთილად, რბილი სტაკატოთი წაყვანა.

№ 27. თ. შავერზაშვილის „პრელუდს“ (C—dur) სა-
 ვსებით შეუძლია შეცვალოს რომელიმე ეტიუდი, გათვა-
 ლისწინებული მარცხენა ხელის განჯთარებისათვის. ამ
 პრელუდის სულყოფილია შესრულება მოსწავლისათ-
 ვის გარკვეულ სიმძლევს წარმოადგენს (განსაკუთრე-
 ბით მარცხენა ხელში მოცემული პასაჟების გამო). პრე-
 ლუდის სათანადოდ დაძლევისათვის აუცილებელია მი-
 სი ცალკე ხელებით საფუძვლიანად დამუშავება სხვადა-
 სხვა ხერხებითა და ვარიანტების გამოყენებით და შერ-
 ჩევით. მოსწავლემ უნდა შესძლოს სწრაფ ტემპში მარ-
 ტო მარცხენა ხელისათვის მოცემული მასალის დამოუ-
 კიდებლად შესრულება. მხოლოდ ამის შემდეგ შესაძ-
 ლებელი იქნება მთლიანად მუსიკალური აზრის სათანა-
 დოდ გადმოცემა. პრელუდის შესრულებისას უნდა იგ-
 რძნობოდეს ერთიანი უწყვეტი ამბავალი ხაზი.

№ 28. ა. მაკავარიანის „სტუმრები იზლბიან“ (ბალე-
 ტიდან „ოტელო“) კომპოზიტორისათვის დამახასიათე-
 ბელი ხელწერით შექმნილი ორიგინალური პიესაა.
 თავისებური ჰარმონიული ენა, მელიოდურობის უშუა-
 ლობა, რიტმული მახვილები — მას საინტერესო მხატვ-
 რულ სახეს აძლევს.

ამ პიესის შესრულება მოითხოვს ბევრათა ფერადო-
 ნებას, საშემოქრულებლო ხერხების ზუსტად გამოყე-
 ნებას, ტექნიკის სხვადასხვა სახეობის (მაგ. აკორდული
 და სხვა) სათანადოდ დაუფლებას. გარკვეულ სიმძლევ-
 წარმოადგენს მახვილების გამოყვეთილად შესრულება,
 ისე, რომ არ დაირღვას პიესის საერთო რიტმული პულ-
 საცია.

№ 29. ბ. კვერცხაძის „იმპროვიზაცია“ აგებულია ქარ-
 თულ ინტონაციებზე. ტემპების ცვლა; მკერცლი მოძ-
 რაობის მღერადი ნაღვლიან ინტონაციებში გადასვლა,
 თავისებური ჰარმონიული ენა— რა განსაზღვრავს ამ
 ნაწარმოების მხატვრულ სახეს.

№ 30. ნ. ველიაშვილის „პრელუდი“ ქართული ერო-
 ვნული კოლორიტის მქონე ნაწარმოებია. ოღენა ნაღვ-
 ლიანი ელერადობა, ემოციურობა ბოლომდე გასდევს

მას. მისი შესრულებისათვის აუცილებელია მღერადი ტემპული ბეგრა, დაქიბი პედალიზაცია და კილოთა წყობის შეგონება.

№ 31. ვ. ცავარეშვილის „პრელუდი“ (Des) —მღერადი ნაწარმოებია. მისი მელიოდა უნდა შესრულდეს ლამაზი, ტემბროვანი ბეგრით, ერთ სუნთქვაზე. გარკვეულ სიძველეს წარმოადგენს პრელუდის შუა ნაწილის შესრულება. საჭირო იქნება ოქტავების სათანადოდ დამუშავება. მას უნდა მიეცეს ბრწყინვალება და არ გადაიტვიტოს მძიმე ყვარადობით (ავტორთან შეთანხმებით პრელუდში უმნიშვნელო ტექსტობრივი ცვლილება შეტანილი).

№ 32. რ. ლაღიძის „პრელუდი“ უდრესად მელიოდიურია, დაწერილია ძირითადად ეოლიურ „fis“ კილოში. ის თავისი ელვადობით, მუსიკალური ქარვით მოვავგონებს ქართულ ხალხურ მრავალხანანობას. ამ ნაწარმოების (I და III ნაწილები) უკეთ შეგონებისა და მისი დახვეწილად შესრულებისათვის აუცილებელია ამ მონაკვეთების ცნობილი ხერხებით დამუშავება (ყერ მელიოლის ცალკე შესწავლა).

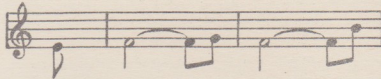

შემდეგ მელიოდიისა და ბანისა, და ბოლოს უნდა მოხდეს ჩართული ხმების დამატება). პრელუდის შუა ნაწილი სხვა ხასიათისაა — მოძაგი, წინსწრაფი. ამ ნაწილში მოცემული ტექნიკური სიძნელებები (მაგ. ოქტავების სრულყოფილად დათვლება) სათანადოდ დამძღვისათვის საჭირო იქნება მოსწავლეებთან შესაფერისი მუშაობის ჩატარება.

№ 33. ვ. ცავარეშვილის ნოველა „შაირი“ რაკის დიადი ბუნების შთაბეჭდილებით შექმნილი ციკლის ერთ-ერთი ნაწარმოებია. მასში კარვად არის გადმოცემული რაკის ბუნების სურათი—მედიდური, ზღაპრული, ამ ნოველაში ჩაქსოვილია ხალხური სიმღერა, რაც გამოკეთილად და ერთიანად უნდა გადმოვიცეს.

№ 34. დ. მაისისაშვილის პრელუდი „იმპროვიზაცია“ (Es) ერთნაწილიან ფორმაშია მოცემული. ზომების სწორი ცვლა (2/4, 3/4, 5/4), მელიოდიის რიტმული მრავალფეროვნება, ბეგრათა ფერადობა—მას ძალიან საინტერესოს და ირიგინალურს ხდის. მელიოდიის თანხლება აკორდულია და უნდა შესრულდეს მღერადად, მაგრამ რბილად.

№ 35. ბ. კვერნაძის „სახუმარო“ სიკოცლით და იუმორით აღსავსე ნაწარმოებია. თავისი მუსიკალური ენით ის სასვებით შეესატყვისება სათაურს. ეს ნამდვილად „სურათი-ხუმრობაა“ მასში ისტატურად არის გამოყენებული ქართული ხალხური სიმღერები. პიესა

იწყება შესავლით (მ ტაქტი), რომელსაც მოსდევს ორი მელოდიური სხვადასხვა განწყობის მასალა:

„სახუმარო“ უნდა შესრულდეს ძალიან სხარტად, ლაღად და უბრალოდ.

№ 36. ა. შავიზაშვილის „პრელუდი“ (Ges) მელიოდიური, ვირტუოზული ხასის ნაწარმოებია. პრელუდის შესრულებისას მკაფიოდ უნდა ელვადეს მისი ძირითადი მელოდიური ნაგებობა (ამით იწყება პრელუდი).

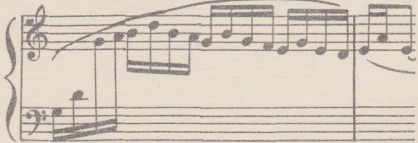

რომელიც შემდგომში მოცემულია სხვადასხვა ტონალობებში და მთელ ნაწარმოებს ლეიტმოტივად გასდევს. ამ პრელუდის სრულყოფილად შესრულება გარკვეულ ტექნიკურ სიძნელებითაა დაკავშირებული. მათი დამძღვისათვის აუცილებელი იქნება პრელუდის სხვადასხვა ხერხებითა და შესაფერისი ვარჯიშებით შესწავლა. მოსწავლის აპარტის გათვალისწინებით ინდივიდუალურად უნდა შეირჩეს ალოკატურა (ჩვენს მიერ სხვადასხვა ვარიანტა მოცემული)

№ 37. ა. ბალანჩივასის „პრელუდი“ მშვიდი ინტიმური ხასიათის ლირიული ნაწარმოებია, რომელშიც ავტორი თითქოს ცდილობს ბოლომდე არ გამოამყვანოს თავისი განწყობა, ზედმიწევნით კანტორენური უნდა იყოს როგორც მელიოდა, ისე ბანი. მთლიანად ამ პრელუდის შესრულება უნდა გამოირჩეოდეს უშუალოდ, ყოველგვარი ზედმეტი პათოსის გარეშე.

№ 38. ნ. გაბუნიას „მედღებში“ საინტერესოა როგორც მხატვრული ღირსებით, ისე წმინდა პედაგოგიური თვალსაზრისით. პიესაში შესანიშნავად არის გადმოცემული მხედრების სურათი, რასაც ავტორმა მიიღწია სათანადო მუსიკალური მასალის შერჩევით და მისი თავისებური დამუშავებით. არაჩვეულებრივი სიმსუბუქე (სხეუნების ქროლა), რომელიც დრო და დრო ირდევება მახვილსებური ბეგრებით

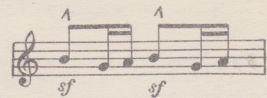

(მათრახის მოქნევა), აღწევს გამოკვეთილ მკვეთრ ელ-
ჩაღობას

და გადადის მჭკაჩე ქართულ ხალხურ სიმღერაში,

რომელსაც მოჰყვება ხმოვანების თანდათანობით მისუს-
ტება (მხედრების გაუჩინარება). ყველაფერი ეს
მოცემულია ერთ მთლიანობაში. პიესის შესრულები-
სას დამაჯერებლად უნდა იქნას ვადმოკემული სწო-
რედ ეს მთლიანობა. კარგი იქნება თუ პიესის ის
მონაკვეთი, სადაც ხალხური სიმღერა ჩაქსოვილი, და-
მუშავდება სხვადასხვა ვარიანტით (მაგალითად: 1) ცალ-
კე იქნას შესწავლილი მხოლოდ სიმღერა

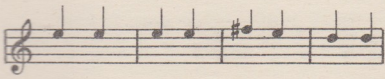

2) ამ მელოდიას დემატონ მარცხენა ხელი და 3) მარჯ-
ვენა ხელისთვის გათვალისწინებული მასალა დამუშავ-
დეს ორივე ხელით, ე. ი. მელოდია—მეოთხედები—შეს-
რტულდეს მარჯვენით და მეოთხესმეტედები კი —მარცხე-
ნით).

№ 39. ა. ბალანჩიუაძის „ცეკვა“ უაღრესად საინტე-
რესო ნაწარმოებია. გამოყენებულია ხალხური სიმღერა,
რომლის ინტონაციურმა თუ რიტმულმა შეცვლამ ნა-
წარმოებს ჩამოყალიბებული ორიგინალური მუსიკალე-
რი სახე მისცა. ეს ხალხური სიმღერა „ვისთავად მინო-
რული ელერადობისაა, ავტორი კი მას ძირითადად მა-
ჟორში ამუშავებს, რითაც ვერ ბრწყინვალეობს მატებს,
ხოლო მომენტებში მინორში გადასვლით მთელ პიესას
ფერადოვნებს სქენს. „ცეკვის“ შუა ნაწილი განსხვა-
ვებულ ფაქტურაშია მოცემული, ვიდრე I და III ნაწი-
ლები. ამ ნაწილის შესრულება უნდა მოხდეს ოდნავ თა-
ვისუფლად, ნებისმიერად, მაგრამ არ უნდა დაირღვეს
მისი მტკიცე რიტმული მონახაზი. ეს ნაწილი სწრაფი
ალმაცლობით (რაც მიღწეულია გამისებური პასაჟების
სხვადასხვა რეგისტრში გატარებით) გადადის პიესის
კულმინაციურ, მესამე ნაწილში, რომლის ელერადობა
ძალიან მაგაფო და ბრწყინვალე უნდა იყოს. ამ ნაწარ-
მოების მაღალ დონეზე შესრულება მოსწავლისათვის
რთულ და საპასუხისმგებლო ამოცანას წარმოადგენს.

№ 40. ნ. მამისაშვილის პრელუდი „გურიაში“ საკმა-
ოდ რთული და საინტერესო ნაწარმოებია. პრელუდი
გამოირჩევა ავტორისეული ხელწერით, თავისებური
ჰარმონიული ენით. ის აგებულია ქართულ ინტონაციებ-
ზე, სადაც ოსტატურად არის ჩაქსოვილი კრიანჭული,
მის ფონზე მოცემული აკორდები (ტაქტები 9, 10 და
ა. შ.) უნდა შესრულდეს ძალიან მღერადი ლამაზი ბგე-
რით. ამ პრელუდის შესრულება მოსწავლეს იმ შემთხ-
ვევაში შეუძლია, თუ მას უკვე გააჩნია გარკვეული მუ-
სიკალური აზროვნება. გემოვნება და სათანადო წმინდა
ტექნიკური მომზადება.

МЕТОДИЧЕСКОЕ ПИСЬМО

В данный сборник внесены разнохарактерные произведения. Они в основном построены на технических разновидностях (в сборнике имеются также несколько образцов кантиленного характера).

Предлагая материал такого характера, мы вновь подчеркиваем тот фактор, что техническое развитие учащегося должно происходить наравне с его художественно-эмоциональным развитием. Для этого недостаточно разучивание и использование только сухо инструктажного материала, объяснительным является работа над художественными произведениями виртуозного плана. Внесенные в сборник произведения отредактированы нами (подобрана аппликатура, сделана общая артикуляция и т. д., вместе с тем исправлены проскользнувшие в предыдущих изданиях ошибки — уточнены ноты, знаки ацтерации и т. п., также согласованы с авторами малозначительные изменения в некоторых произведениях).

Вошедшие в сборник 40 произведений по своей сложности могут быть условно разделены следующим образом: № 1 — № 13 для V класса, № 14 — № 27 включительно для VI класса, и все остальные для VII класса. Исходя из индивидуальных возможностей учащихся вполне допустимо разучивать то или иное произведение в V классе вместо VI, или наоборот. Можно, также, некоторые сложные пьесы, какими являются «Танец» А. Баланчиваде, «В Гурнии» Н. Мамисашвили, «Прелюд» А. Шаверзашвили, «Весадники» Н. Габуния и др. разучивать на I курсе училища.

№ 1. «Марш» Ш. Милорава. Энергичного характера произведение. Начинается остро звучащим двух тактовым вступлением, за которым следует бодро звучащая мелодическая тема. Выпукло, с подъемом нужно показать окончание этой темы (каданс — 9, 10 такты) и переход в новую, более спокойную и певучую часть (II часть).

№ 2. «Пьеса» Л. Шаверзашвили. Хроматизированной тоникой является звук As. Это произведение живого характера дано в одночастной форме, где развитие происходит единой восходящей линией. Новая волна развития пьесы (которая начинается с размера 3/4 перерастает в интонации похожие на криманчули¹).

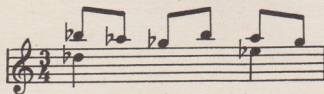

№ 3. «Менуэт» С. Насидзе. Очень лиричное произведение, написано в C-dur-е, в трехчастной форме, с четырехтактным вступлением (материал которого использован в средней части). При разучивании менуэта, нужно обратить соответствующее внимание на движение левой руки, в тот момент, когда она переходит из нижнего регистра в верхний (такты 5, 6, 7 и т. д.).

Этот переход должен совершаться очень свободно, без всякого напряжения руки.

№ 4. «Танец девушек» О. Тактакишвили. Произведение нежного характера. Переход основного лада (миксолидийского) в другие лады придает пьесе разнообразность, многокрасочность. Своеобразно звучат также концовки фраз с грузинскими кадансами (такты 8, 16). Исполнение пьесы требует утонченного, тембрального звука.

№ 5. «В гостях у птиц» Н. Мамисашвили. Написана в ионийском «В». Картинная пьеса. В ней

¹ Криманчули—верхний колоратурный голос в Гурнийской народной песне.

два музыкальных материала. В одном отражается мир детей, их настроения (органным пунктом этого материала является тоника лада — «В»), во втором — птички; их щебет, полет (секунды с легким стаккато, трель и т. д.).

№ 6. «Тарантелла» С. Насидзе. Очень живая пьеса, должна быть исполнена в ритме характерном для тарантеллы, выпуклым звуком.

№ 7. «В горах» О. Тактакишвили. Репризна трихчастная форма. Пьеса начинается эолийским ладом (который переходит в разные лады) и кончается ионийским (ми). В пьесе использованы интонации, характерные для музыки народов гор. Выразительно надо показать синкопированные окончания фраз крайних частей.

Ясно должна звучать мелодическая линия средней части (где тоникой является «G»), которая резко отличается от других частей (фактурой, характером).

№ 8. «Этюд» (G) А. Шаверзашвили. Трехчастная форма. Основной технической задачей является перемещение рук. Свободная и вместе с тем точная передача музыкальной фразы из одной руки в другую (гаммообразное или арпеджированное движение) должна произойти так, чтобы не нарушалась единая линия последовательного звучания звука. Этюд очень мелодичен и светло звучащ. Его надо исполнить певучим, прозрачным звуком.

№ 9. «Танец» (миксолидийский «F») О. Тактакишвили. Подвижная, живого характера колоритно звучащая пьеса. Определенную трудность для учащихся представляет рельефное и ровно звучащее исполнение стаккато в левой руке, тем более что в правой руке звучит певучая, построенная на широком дыхании, мелодия.

№ 10. «Волчок» С. Насидзе. Можно разучивать вместо этюда. Тут значительным является вопрос кисти. Резкие, активные пальцы должны сочетаться с легкой кистью, с резким и вовремя продуманным замахом. «Волчок» должен быть исполнен целостным непрерывным движением, в котором отчетливо должна звучать кульминация

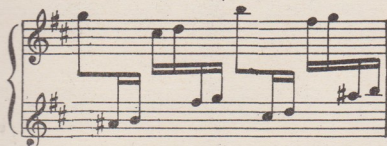

и конец пьесы. Изучение этой пьесы целесообразно таким способом

т. е. соединением звуков, этот прием поможет ученику в лучшем восприятии гармонического и мелодического звучания пьесы.

№ 11. «Игра в мяч» М. Давиташвили. Можно проходить вместо этюда. При исполнении секунд

обязательна одинаковая сила обоих пальцев (2—3) и нужна очень подвижная кисть. Мелодия средней части это песня, играющего в мяч ребенка, которая

должна быть исполнена очень просто, весело. При исполнении произведения должна чувствоваться четкая ритмическая пульсация.

№ 12. «Скерцо» А. Шаверзашвили. Очень светлое подвижного характера яркое произведение, которое должно исполняться прозрачным звуком, ловко, единым движением. Хорошо должна быть передана музыкальная пульсация и ритмические особенности. С одной стороны ярко звучащая скачкообразная восходящая линия

и с другой — певучий, мелодический нисходящий ряд звуков

№ 13. «Мячик» (ионийский «G») А. Мачавариани. Динамическая пьеса. Можно использовать как этюд. Пьеса начинается и кончается одним музыкальным материалом, одинаковой фактурой, исполнение которой требует очень активных пальцев и свободного движения кисти (для этих отрывков предлагаем несколько вариантов аппликатуры). В средней части появляется новый музыкальный материал с совершенно иной фактурой. Тут требуется глубокий сильный звук и активная кисть. В этой части применяется интересный гармонический прием — каждый аккорд представляет собой тонику какого-либо лада

№ 14. «Прелюд» (ионийский Es) А. Шаверзашвили. Пьеса лирического характера. В кантилену, данную в правой руке, выразительно должен влетаться бас, где первая четверть является паузой. Такой прием придает особое своеобразие ритмическому строению с размером $3/4$, а весь прелюд становится выразительнее.

№ 15. «Пьеса» М. Давиташвили. В трехчастной форме (ионийский «G»). Своим звучанием напоминает грузинские народные инструменты. Эта пьеса ставит определенные задачи перед педагогом. Особо сложным является точное исполнение ее ритмического рисунка

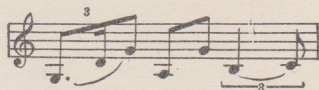

Этот рисунок до конца пьесы исполняется в левой руке и представляет собой имитацию грузинского ударного инструмента доли. Для ее выразительного и точного ритмического исполнения хорошо было бы разделить четвертные в такте на самостоятельные ритмические зерна. Для достижения соответствующего звучания этой художественной картины нужны (в левой руке) упругие пальцы. В I и III частях одновременно с басом звучит красивая грузинская мелодия, которая напоминает пасторальную импровизацию, исполненную на саламури. Для исполнения этой мелодии требуется достичь красивого светлого звучания.

Средняя часть пьесы построена на энергичных стремительного характера аккордах. Ее исполнение требует продуманного движения рук.

№ 16. «Прелюд» (Des) Т. Шаверзашвили. В произведении показаны два настроения. Одно — мужественное маршеобразное (I и III части) и второе — грустная спокойная кантилена (II часть). Если 3 последних такта первой части подготавливают переход в среднюю часть и должны быть исполнены с некоторым ослаблением звучания, то последние 3 такта III части (окончание) укрепляют, утверждают основной характер и требуют энергичного исполнения.

№ 17. «Мелодический этюд» (d) К. Туманишвили. Произведение построено на одном виде исполнительской техники, на двойных нотах — терциях. Для разучивания этих терций, хорошо было бы использовать известные приемы

При исполнении этюда, не должна выпадать из поля зрения мелодическая линия.

№ 18. «Экспромт» Г. Цицишвили певучее произведение лирического характера. Написано в трехчастной форме. Музыкальный материал произведения построен почти только на аккордовой фактуре, в которую влетена мелодическая линия (в отличие от предыдущего издания, эта пьеса представлена в нашем сборнике несколько видоизмененной).

№ 19. Прелюд «Портрет девушек» Н. Мамисашвили поэтичное произведение, в котором передано имолоетное настроение. Прелюд должен быть исполнен нежно, образно.

№ 20. «Берикаоба» О. Тактакишвили своеобразное произведение. Использованные в нем интонации и тематический музыкальный материал создают разные образы. Форма пьесы трехчастная, репризная, состоит из трех материалов (a, b, c).

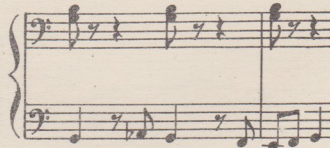

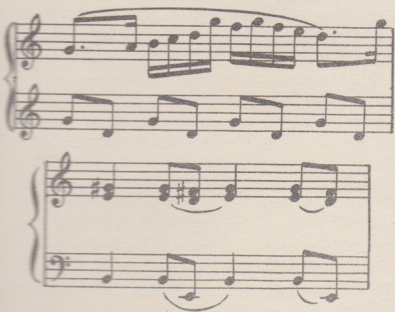

Из трех материалов первой части, автор соединяет в III части первый (а) материал (ритмический сокращенный)

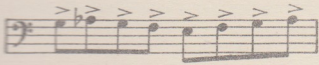

вторым (б) материалом (полифонический прием). Третий же материал (с), который в первой части более сложен и певуч, путем использования малых лог и акцентов в басу, принимает маршеобразный характер. В средней части преобладают интонации похожие на криманчули, которые должны быть исполнены отчетливо. Также ясно должны звучать грузинские кадансы (такты 17—18, 27—28). Пьеса должна быть исполнена четко, красочно и динамично.

№ 21. «Танцевальная» Н. Гудишвили. Оригинальная пьеса. Представляет собой хороший образец удачно использованных тех или иных характерных черт грузинского музыкального фольклора. Хорошо найдено подражание грузинским народным инструментам (доли, саламури, и т. д.). Пьеса начинается миксолидийским «А», каждый же последующий новый материал дается в новом ладу (миксолидийские Д, G, H, дорийский cis). Возвращаясь в конце вновь в миксолидийский «А», употребляя вместо до# до (в 4-ом такте с конца) последнему придается окраска эолийского лада. Пьесе прибавляет выразительность частое использование грузинских кадансов (такты 4, 8, 12 и т. д.). Исполнение пьесы на высоком художественном уровне требует богатой палитры звучания, разнообразных тембров,

№ 22. «Лирическая» Ш. Мшвелидзе. Очень красивое, картинное лирическое произведение. Ее непосредственной нежности

противопоставляется несколько мрачный, как бы идущий из гор, отзвук

Это красивое сочетание красок и звуков, богатое своеобразной гармонией и интонациями.

№ 23. «Прелюд» (gis) М. Давиташвили. Колоритное и оригинальное произведение, написанное в репризной двухчастной форме. Построено на двух тематических материалах. Один — речитативный

к которым начинается и кончается прелюд. Он является как бы лейтмотивом всего произведения. Второй — кантленного характера. Их исполнение тре-

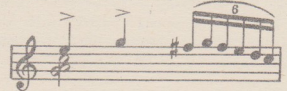

бует красочного звука. Если для одного нужен глубокий отчетливый звук, то для другого — очень певучий тембральный. Развиваясь, оба тематических материала интересно перемещаются. В конце первой части дана кульминация прелюда (которая подготавливается с *Piu vivo*), после чего происходит переход во вторую часть. Использование в прелюде лады (эолийский, дорийский, фригийский и т. д.) в некоторых отдельных случаях не дается в диатоническом виде. Они усложнены, хроматизированы. Здесь имеются моменты слияния современных строев со старым ладом.

№ 24. «Пандурули» М. Парихаладзе построена на грузинских народных танцевальных интонациях. Автор удачно передает характерное для грузинского народного инструмента пандури звучание. Живая мелодическая линия I и III частей и их фактурная ткань напоминает токкату. Для выразительного исполнения мелодической линии и для точной передачи звучания этих отрывков непременно нужны

активные пальцы и ловкая кисть. Считаем целесообразным изучение мелодической линии

отдельно глубоким звуком, а также группировку звуков правой

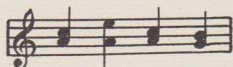

руки при их разработке. Средняя часть по своему характеру спокойная, певучая мелодия в которой влетен (в разных регистрах) характерный для пандури следующий элемент

(С согласия автора в это произведение в отличие от предыдущих изданий внесены незначительные изменения текстового характера).

№ 25. «Миниатюра» Ш. Милорава (миксолидийский «А»). Произведение в трехчастной форме. Фактурной тканью, приемами разработки музыкального материала и формой напоминает ноктюрн. Мелодическая линия I и III части

должна быть исполнена красочным, певучим звуком. Средняя часть (тут новый лад) подвижна и звучит иначе. В III части фактура представлена в трех видах

Считаем полезным изучение каждой фактуры в отдельности.

№ 26. «Этюд» К. Туманшвили. Ионийский лад «F» моментами принимает окраску миксолидийского лада, переход же основного лада в другой —

придает этуоду определенную красочность. Для исполнения этюда нужна легкая, подвижная кисть. Для лучшего же выражения его мелодической линии необходимо отчетливое исполнение верхних звуков мягким стаккато.

№ 27. «Прелюд» (C-dur) Т. Шаверзашвили. вполне может заменить этюд, предназначенный для развития левой руки. Полноценное исполнение этого прелюда представляет для учащегося определенную трудность (особенно из-за пассажей в левой руке). Для должного исполнения прелюда, необходимо изучение его отдельными руками, применяя при этом разные приемы и варианты. Учащийся должен суметь исполнить партию левой руки (отдельно) в быстром темпе, только после этого появится возможность соответствующей свободы исполнения, где должна чувствоваться единая непрерываемая восходящая линия.

№ 28. «Гости расходятся» (из балета «Отелло») А. Мачавариани. Оригинальная пьеса, созданная характерным для композитора почерком. Своеобразный гармонический язык, мелодическая непосредственность, ритмические ударения придают ей интересный художественный облик. Исполнение этой пьесы требует красочность звука, точного применения исполнительских приемов, должного владения различными видами техники (напр. аккордовой и т. д.). Определенную трудность представляет отчетливое исполнение ударений так, чтобы не разрушалась общая ритмическая пульсация пьесы.

№ 29. «Импровизация» Б. Квернадзе, пьеса, построенная на грузинских интонациях. Смена темпов, переход живого движения к грустным певучим интонациям, своеобразный гармонический язык — вот что определяет художественный облик этого произведения.

№ 30. «Прелюд» Н. Гудиашвили. Произведение с грузинским национальным колоритом. Грустное звучание, эмоциональность — характерные черты пьесы. Для ее исполнения необходимо певучее тембральное звучание, легкая педализация и ощущение ладового строя.

№ 31. «Прелюд» (Des) В. Цагарейшвили. Певучее произведение. Мелодия должна быть исполнена красивым, тембровым звуком на одном дыхании. Определенную трудность представляет исполнение средней части прелюда. Здесь необходима соответствующая разработка октав, им должен быть придан блеск не перегружая их тяжелым звучанием. (С согласия автора в прелюд внесены незначительные изменения).

№ 32. «Прелюд» Р. Лагидзе очень мелодичен, написан в основном в эолийском *fis*. Своим звучанием и музыкальной тканью напоминает грузинское народное многоголосие. Для полного ощущения и лучшего исполнения этого сочинения необходимо обработка отдельных отрывков (I и III части) известными приемами (сперва изучить отдельно мелодию,

потом мелодию и бас, а потом уже нужно добавить вводные звуки). Средняя часть прелюда подвижного, стремительного характера. Для преодоления технических трудностей в этой части (октавы) с учащимся следует провести соответствующую работу.

№ 33. Новелла «Шаори» В. Цагарейшвили. Одно из произведений цикла созданного под впечатлением рачинской величавой природы. В нем хорошо передана сказочная природа Рачи. В этой новелле разработана народная песня, которая должна быть передана выразительно, ясно.

ს მ 3

№ 34. Прелюд «Импровизация» (Es) Н. Мамисашвили написан в одночастной форме. Частая смена размеров (2/4, 3/4, 5/4), ритмическое многообразие мелодии, красочность звучания — придает ей особый интерес и оригинальность. Аккордовое сопровождение мелодии должно быть исполнено певуче и мягко.

№ 35. «Шуточная» Б. Квернадзе. Произведение характеризующееся юмором и жизнерадостностью. Своим музыкальным языком оно полностью соответствует названию. Эта настоящая «картина-шутка». В ней мастерски использованы грузинские народные песни. Пьеса начинается вступлением (8 тактов), за которым следует два разнхарактерных мелодических материала:

«Шуточная» должна исполняться очень подвижно, широко и просто.

№ 36. «Прелюд» (Ges) А. Шаверзашвили. Мелодическое виртуозное произведение. При ис-

полнении отчетливо должно звучать основное мелодическое строение

(с этого начинается прелюд), которое в дальнейшем появляется в разных тональностях и является как бы лейтмотивом всего произведения.

Полноценное исполнение этого прелюда связано с определенными техническими трудностями. Для их преодоления необходимо изучение прелюда разными приемами и соответствующими упражнениями. С учетом возможностей технического аппарата учащегося индивидуально должна быть подобрана аппликатура (нами предлагается несколько вариантов).

№ 37. «Прелюд» А. Баланчивадзе спокойное, интимного характера лирическое произведение, в котором автор как бы старается не выявлять до конца своего настроения. Предельно кантиленными должны быть как мелодия, так и бас. Исполнение этого прелюда должно выделяться непосредственностью, без всякого лишнего пафоса.

№ 38. «Всадники» Н. Габуния интересное произведение как с педагогической точки зрения, так и с точки зрения художественных достоинств. В пьесе прекрасно передана картина скачек, достигаемая подбором соответствующего музыкального материала и его своеобразной разработкой. Необыкновенная легкость (стремительный бег коней), которая временами нарушается акцентированными звуками (замах хлыстом)

достигает отчетливого резкого звучания

и переходит в звонкую грузинскую народную песню

а за тем следует постепенное ослабление звучания (всадники удаляются) — все это представлено в единой цельности. При исполнении убедительно должна быть передана цельность пьесы. Было бы хорошо разучивать разными вариантами тот отрывок пьесы, в который влетена народная песня (напр.: 1) отдельно разучить только песню

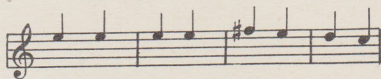

2) добавить к этой мелодии левую руку, 3) предусмотренный для правой руки материал разучить обеими руками, т. е. мелодию — в четвертных нотах — исполнить правой рукой, а шестнадцатые — левой)

№ 39. «Танец» А. Баланчивадзе очень интересное произведение. Использована народная песня, интонационное и ритмическое изменение которой придает произведению оригинальный музыкальный облик. Эта народная песня сама по себе имеет минорное звучание, автор же разрабатывает ее в основном в мажоре, чем достигает больше блеска. Переход же моментами в минор прибавляет

красочность пьесе. Фактура средней части «танца» отличается от фактуры I и III частей. Исполнение этой II части должно быть несколько свободным, своевольным, сохраняя при этом ее четкий ритмический рисунок. Быстрое восхождение (которое до стигается гаммообразными пассажами в разных регистрах) является переходом в кульминационную III часть пьесы, звучание которой должно быть ярким и блестящим. Исполнение этого произведения представляет для ученика сложную и ответственную задачу.

№ 40. Прелюд «В Гурни» Н. Мамисашвили довольно сложное и интересное произведение, которое выделяется авторским почерком своеобразным гармоническим языком. Прелюд построен на грузинских интонациях и в нем мастерски используются элементы криманчули. Данные на фоне криманчули аккорды (такты 9, 10 и т. д.) должны быть исполнены певучим, красивым звуком. Исполнить этот прелюд учащийся может лишь в том случае, если он уже обладает зрелостью музыкального мышления, вкусом и достаточной технической подготовкой.

ცნობილია, რომ ქართული (როგორც ხალხური, ისე პროფესიული) მუსიკისათვის ძირითად და მამასათავებელი კილოებია—ოინური, მიქსოლიდიური, ეოლიური, დორიული, ფრიგიული, და ნაწილობრივ ლოლიური. რაც შეეხება პიოზოფიციულს, ძალიან იშვიათად გამოიყენება.

მუსიკალურ ნაწარმოებებში კილოთა დადგენისათვის უნდა გვახსოვდეს: 1) ყოველი ოინური კილო თავისი ბგერათა მწკრივით ზუსტად იმსხვევჯა მაჟორის ბგერათა მწკრივს და მათ აქვთ ერთნაირი საგასაღებო ნიშნები. 2) ყოველი ოინური კილოს ბგერათა მწკრივის ყოველი ბგერადან (საფეხურიდან) წარმოიქმნება ახალი კილო (ვევლისხმობთ მხოლოდ იმ კილოებს, რომელზედაც ზემოდ ვეკონდა ლაზარაკი) და მასაც ექნება იგივე საგასაღებო ნიშნები რაც ოინურს.

ნაწარმოებებში რომ კილო დავადგინოთ, უნდა დავაზუსტოთ ტონიკური ბგერები (რითაც იწყება და მთავრდება ნაწარმოები)¹ და ეს ტონიკური ბგერა მოვეძებნოთ იმ ოინური კილოს ბგერათა მწკრივში, რომელსაც ექნება იგივე საგასაღებო ნიშანი, რაც მოცემულ ნაწარმოებს. ამ ბგერადან (საფეხურიდან) აგებული კილო იქნება ამ ნაწარმოებში დასადგენი კილო. (მაგ.: თუ ნაწარმოებში მოცემულია საგასაღებო ნიშანი — ფა#, დო # მაშინ უნდა ავიღოთ ოინური კილო D და ვთქვათ, ბგერა ლა—დან (V საფეხური) ავაგოთ ბგერათა თანმიმდევრობა—მივიღებთ ახალ კილოს მიქსოლიდიურ A-ს, იგივე ფა #, დო # და ა. შ.).

ყოველივე ზემოაღნიშნულის ნათესაყოფად ქვემოთ მოცემულ ცხრილში ვიძლევი ზოგიერთ ოინურ კილოს — მასში შემავალი კილოების ჩვენებით.

¹ ზოგიერთ შრომაში ეს კილო იხსენიება, როგორც ლკრიული კილო.

² ვარდა ამ საერთოში, ისინი სრულიად განსხვავდებიან ერთმანეთისაგან (ს.ევე, ეოლიური კილო და ბუნებრივი მინორი). ამისათვის საკმარისია გაეცნოთ თუნდაც საფეხურებს მხოლოდ ლაზარაკის, კილოში VII საფეხური შეიძლება ნებისმიერი მიმართულებით მოძრაობდეს, მაჟორში ის ალბათი მიმართულებით მოძრაობს და ვადაწყდება ტონიკურს. აგრეთვე, თუ მაჟორში აქცენტრებულია I—IV—V საფეხურების ურთიერთ მიჯიდლობა, კილოსათვის დამახასიათებელია —VI—VII—II—I და სხვა.

³ არს გამოწვალის შემთხვევები, როცა ნაწარმოები იწყება და მთავრდება სხვადასხვა კილოებით (მაგ. კრებულში მოთავსებული ო. თაქთაქიშვილის პეტიკობა), ანდა საერთოდ ნაწარმოები შეიძლება მოცემულ იყოს ქრომატიზირებულ ტონიკებში (ნ. ვახუშტის „მხედრები“) და სხვა.

Известно, что в грузинской (как народной так и профессиональной) музыке основными характерными ладами являются — ионийский, миксолидийский, эолийский, дорийский, фригийский и частично лидийский. Что касается гипофригийского¹ — этот лад редко употребляется.

Для определения ладов в музыкальных произведениях нужно помнить:

1) каждый ионийский лад своим звукорядом в точности совпадает со звукорядом мажора и у обоих имеются одинаковые ключевые знаки²;

2) с каждого звука (ступени) из звукоряда ионийских ладов возникает новый лад (имеются в виду только вышеуказанные лады), который имеет те же ключевые знаки, что и ионийский.

Для установления лада в произведении нужно уточнить тонические звуки (которыми начинается и кончается произведение)³ и определить их место в звукоряде того ионийского лада, который имеет те же ключевые знаки что и данное произведение. Лад, построенный с этого звука (ступени) и будет ладом, в котором написано данное произведение. (Напр.: если в произведении даны ключевые знаки фа #, до #, тогда в ионийском ладе D надо, допустим, со звука ля (V ступень) — построить последовательность звуков и получить новый лад миксолидийский A, с теми же фа #, до # и т. д.).

Для наглядности в прилагаемой ниже таблице даны некоторые ионийские лады с указанием в них входящих ладов.

¹ В некоторых трудах этот лад именуется локрийским.

² В остальном они полностью отличаются друг от друга (также, как эолийский лад и натуральный минор). Для этого достаточно вспомнить хотя бы тяготение ступеней. К примеру, в ладах VII ступень может двигаться в любом направлении, а в мажоре она тянется вверх и разрешается в тонiku. Также — если в мажоре акцентируется взаимотяготение I—IV—V ступеней, то для ладов характерно VI—VII—II—I, и т. д.

³ Бывают и исключения, когда произведение начинается и кончается в разных ладах (к примеру помещенная в сборнике пьеса «Берикаоба» От. Тактакишвили), или же — произведение дано в хроматизированных тониках («Всадники» Н. Габунии) и т. д.

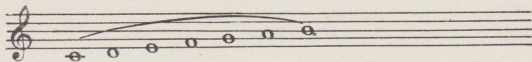

II სვეურნი
 ступень

დორიული
 дорийский -d

III — "

ფრიგიული
 фригийский -e

IV — "

ლიდიური
 лидийский F

V — "

მიქსოლიდიური
 миксолидийский G

VI — "

ეოლიური
 эолийский -a

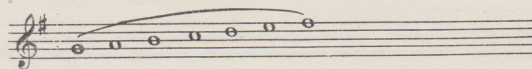

იონიური
 ИОНИЙСКИЙ G

III სვეურნი
 ступень

დორიული
 дорийский -a

III — "

ფრიგიული
 фригийский -h

IV — "

ლიდიური
 лидийский C

V — "

მიქსოლიდიური
 миксолидийский D

VI — "

ეოლიური
 эолийский -e

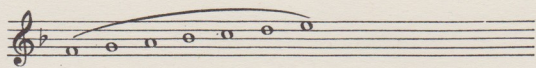

II	საფეხური ступень		დორიული дорийский	-g
----	---------------------	--	----------------------	----

III	"		ფრიგიული фригийский	-a
-----	---	--	------------------------	----

IV	"		ლიდიური лидийский	B
----	---	--	----------------------	---

V	"		მიქსოლიდიური миксолидийский	C
---	---	--	--------------------------------	---

VI	"		ეოლიური эолийский	-e
----	---	--	----------------------	----

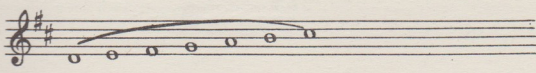

II	საფეხური ступень		დორიული дорийский	-e
----	---------------------	--	----------------------	----

III	"		ფრიგიული фригийский	-fis
-----	---	--	------------------------	------

IV	"		ლიდიური лидийский	G
----	---	--	----------------------	---

V	"		მიქსოლიდიური миксолидийский	A
---	---	--	--------------------------------	---

VI	"		ეოლიური эолийский	-h
----	---	--	----------------------	----

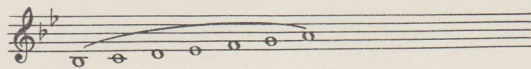

II სავსე სტუპენი
დორიული დორიისკი -c

III " ფრიგიული ფრიგიისკი -d

IV " ლიდიური ლიდიისკი Es

V " მიქსოლიდიური მიქსოლიდიისკი F

VI " ეოლიური ეოლიისკი -g

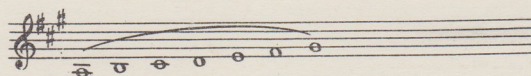

იონიური იონიისკი A

II სავსე სტუპენი
დორიული დორიისკი -h

III " ფრიგიული ფრიგიისკი -cis

IV " ლიდიური ლიდიისკი D

V " მიქსოლიდიური მიქსოლიდიისკი E

VI " ეოლიური ეოლიისკი -fis

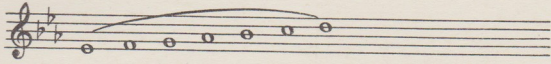
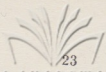

იონიური
ИОНИЙСКИЙ

საქართველო
საქართველოს
ეს

II — ხვეწური
ступень

დორიული
дорийский

-f

III —

ფრიგიული
фригийский

-g

IV —

ლიდიური
лидийский

As

V —

მიქსოლიდიური
миксолидийский

B

VI —

ეოლიური
эолийский

-c

იონიური
ИОНИЙСКИЙ

E

II — ხვეწური
ступень

დორიული
дорийский

-fis

III —

ფრიგიული
фригийский

-gis

IV —

ლიდიური
лидийский

A

V —

მიქსოლიდიური
миксолидийский

H

VI —

ეოლიური
эолийский

cis

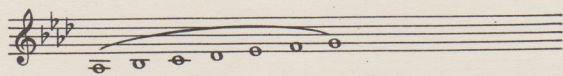
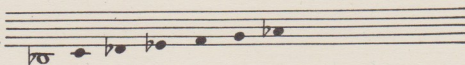
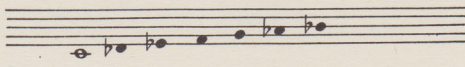
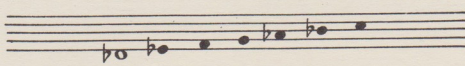
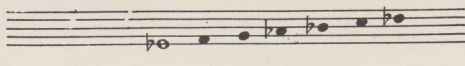
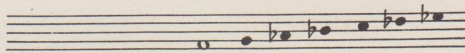
	<p>იონიური ионийский As</p>
<p>II — სეკუნდო ступень</p> 	<p>დორიული дорийский b</p>
<p>III — "</p> 	<p>ფრიგიული фригийский c</p>
<p>IV — "</p> 	<p>ლიდიური лидийский Des</p>
<p>V — "</p> 	<p>მიქსოლიდიური миксолидийский Es</p>
<p>VI — "</p> 	<p>ეოლიური эолийский f</p>

ՁԵՐՈՒ 1 ՄԱՐՏ

Ըր. Յ. Յողոհյան

Մուզ. Մ. Միլորաճ

Marziale. ՁԵՐՈՒՆԵՐԻՆԵՐԸ Մարշեօբրանո

4 5 3 4

mp

mp

3 1 2 2 1 4

1 1 2

5 4 2

36995040
2007-11-10 10:00

pp

mp

p *mp*

mf

3

3

3

8

8

p *crsc.*

3

3

8

f

3

1

3

პიესა 2

მუს. ლ. შავერაშვილის

Муз. Л. Шаверашвили

Allegretto ცოცხლად. Живо.

mf non legato

mp

ՀԵՅՅԹՈՒ 3 ՄԵՆՅՏ

Յղև. Ե. Ենեճճ

Մուզ. Ս. Նասիճ

Sostenuto. Գրչցճճճ. Տճրճճճ.

5 3 4 1 2 3 3 5 1 5 3

5 4 5 * * * * 2 3 * 4

5 4 5 * * * * 2 3 * 4

1 > 2 1 3 4 5 2 1 3 4 5

p 1 3 2 5 1 3

1 3 2 5 1 3

3 5 1 3 2 1 5 1 3 2

2 * 3 1 2 * 3 1 * *

2 * 3 1 * *

4 2 1 3 4 5 1 2 3 4

1 2 3 4 5 6 1 2 3 4

1 2 3 4 5 6 1 2 3 4

p 1 2 3 4

2 1 3 4 5 3 2 1 3 2 1

1 2 3 4 5 1 2 3 4

1 2 3 4 5 1 2 3 4

1 3 2
cresc.
Ped *
Ped *
Ped *
Ped *
Ped *

f
Ped *
Ped *
Ped *
Ped *

Ped *
Ped *
Ped *
Ped *

mf
Ped *
Ped *
Ped *
Ped *

f
Ped *
Ped *
Ped *
Ped *

გომრეზონის ცეკვა 4 ტანეც დევისუქე

მუს. თ. თაქთაქიშვილის

Муз. О. Тактакишвили

Allegretto. ცოცხლოდ. Живо.

p dolce

მე * მე * მე *

მე * მე * მე * მე *

მე * მე * მე * მე *

მე * მე * მე *

პრელუდი 5 პრელიუდი

„სტუმრად ჩიტუნებითაჲ“

„В ГОСТЯХ У ПТИЦ“

Муз. Н. Мамисашვილი

მუს. ნ. მამისაშვილის

Allegro. ჩქარა. Скоро.

- System 2:** Continues the melody. Dynamics include *mp*. There are fingerings like '5' and '2' and articulation marks like 'p' and '*'. The system ends with a repeat sign.
- System 3:** Features more complex rhythmic patterns. Dynamics include *mp*. There are fingerings like '5', '2', '1', '3-5', and '2-4'. There are articulation marks like 'p' and '*'. The system ends with a repeat sign.
- System 4:** Continues with similar rhythmic patterns. Dynamics include *mp*. There are fingerings like '2-3', '5', and '2'. There are articulation marks like 'p' and '*'. The system ends with a repeat sign.
- System 5:** The final system. Dynamics include *poco rit*. There are fingerings like '5' and '2'. There are articulation marks like 'p' and '*'. The piece concludes with a final chord.

ტარანტელა 6 ТАРАНТЕЛЛА

შოხ. ს. ნახიძის

Муз. С. Насидзе

Allegretto. ცოცხლად. Живо.

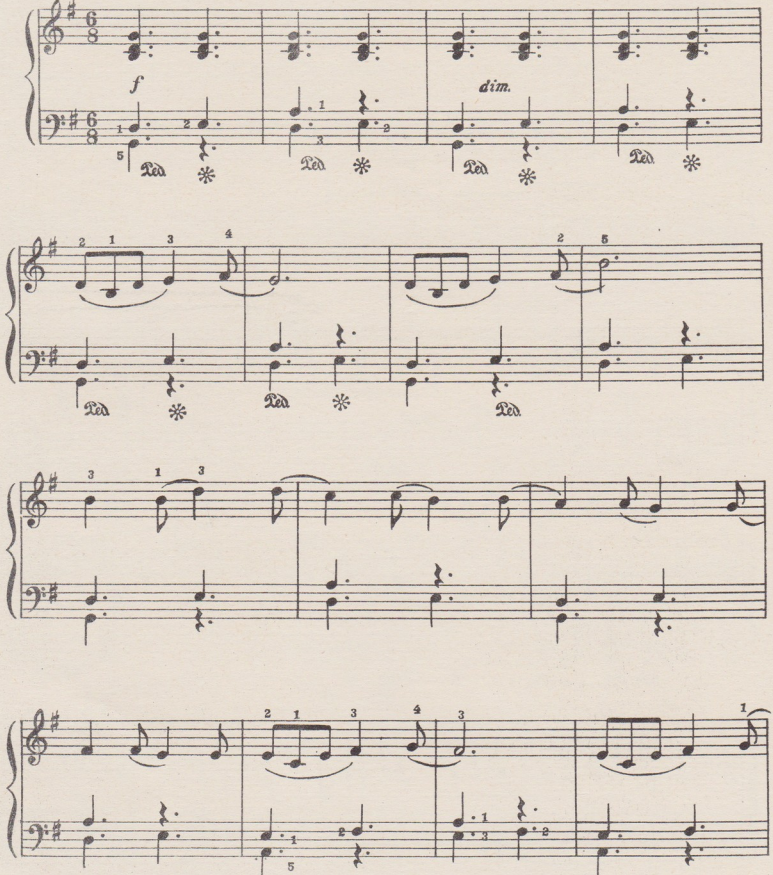

მთაბი 7 В ГОРАХ

მუხ. თ. თაქთაიშვილის

Муз. О. Тактакишвили

Allegro. ჩქარო. Скоро.

Third system of the piano score. The right hand has a melodic line with some rests. The left hand accompaniment includes a section marked *p* (piano) and *simile stacc.* (staccato). The system ends with a double bar line and a fermata.

190903040
1909030

simile

ff

subito p

cresc.

f

3 2 2 2 1 2 3 1 2 3 4

p *cresc.* simile

f *subito p*

simile

cresc.

p *p*

Second system of the piano score. The right hand continues the melodic line with various articulations. The left hand accompaniment remains consistent. The system ends with a double bar line.

Third system of the piano score. The right hand has a more active melodic line. The left hand accompaniment includes some chords. Dynamics markings include *p* and *simile*. The system ends with a double bar line.

Fourth system of the piano score. The right hand features a melodic line with slurs. The left hand accompaniment includes chords and single notes. Dynamics markings include *f*. The system ends with a double bar line.

Fifth system of the piano score. The right hand has a melodic line with slurs. The left hand accompaniment includes chords and single notes. Dynamics markings include *mf* and *simile*. The system ends with a double bar line.

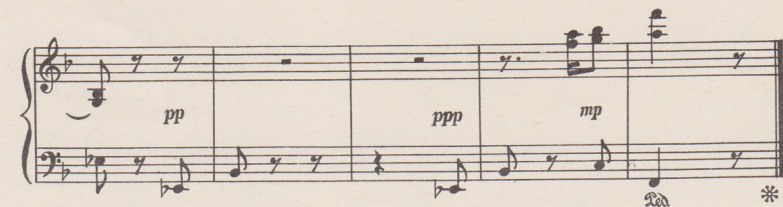

ՁԵՐՈՒՄ 10 ՎՈՒՇՈՔ

Պյո. Ե. Նանյով

Муз. С. Насидзе

Allegro. Ինչո՞ւր. Տորո.

ՆՄԵՐՈՒՄ 11 ԻՂՐԱ Վ ՄՅԱԿ

Յղ. Յ. ԴԱՅԻՏԱՎԻԼԻ

Մուզ. Մ. ԴԱՎԻՏԱՎԻԼԻ

Allegro con moto. Էջանի Յոճհանովոս. Скоро, с движением.

1 2 1

2a *

2a *

2a *

2a *

2a *

2a *

2a *

2a *

1 2 1

2a *

2a *

2a *

2a *

3 1 3 1 3 3 3

2a *

2a *

2a *

2a *

3 3 3 3 3 3 4 1 3

2a *

2a *

2a *

2a *

საკრემო 12 სკერცო

მუს. ა. შვეტაშვილის

მუს. ა. შავერავილი

Presto. სწრაფად. Быстро.

The musical score is written for piano and consists of four systems. The first system is marked *mf* and the third system is marked *mp*. The score includes various musical notations such as triplets, slurs, and fingering numbers (1-5). There are also decorative symbols (two stylized 'მ' characters) and asterisks below the notes in several places.

147050-40
 30251701000

mp

sf

p

ԾՆՆՈՒ 13 ՄԱՇԻԿ

Ձեռն. Բ. Ձեռնարան ԵՍ

Մուզ. Ա. Մաչավարյան

Allegro. Բյարձ. Տորո.

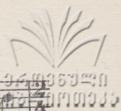

simile *And*

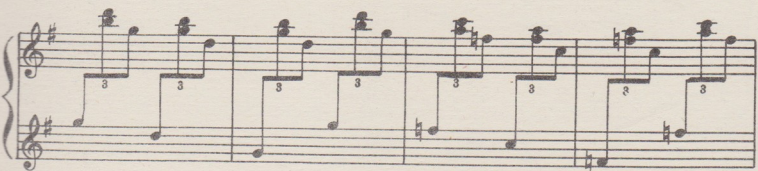

16995040
6867110000

პიესა 14 პრელოდ

მუს. ა. შავერავის

Муз. А Шаверашвили

Tempo di Valse. ვალსის ტემპი. В темпе вальса.

mp

cresc. *cresc.*

cresc. *mf (rit.)*

a tempo

p

cresc.

simile 

cresc.

f

3 1 4

3 1 4

dim.

rit.

a tempo

p

პიესა 15

მუს. პ. დავითაშვილის

Муз. М. Давиташвили

Moderato. ზომიერად. Умеренно.

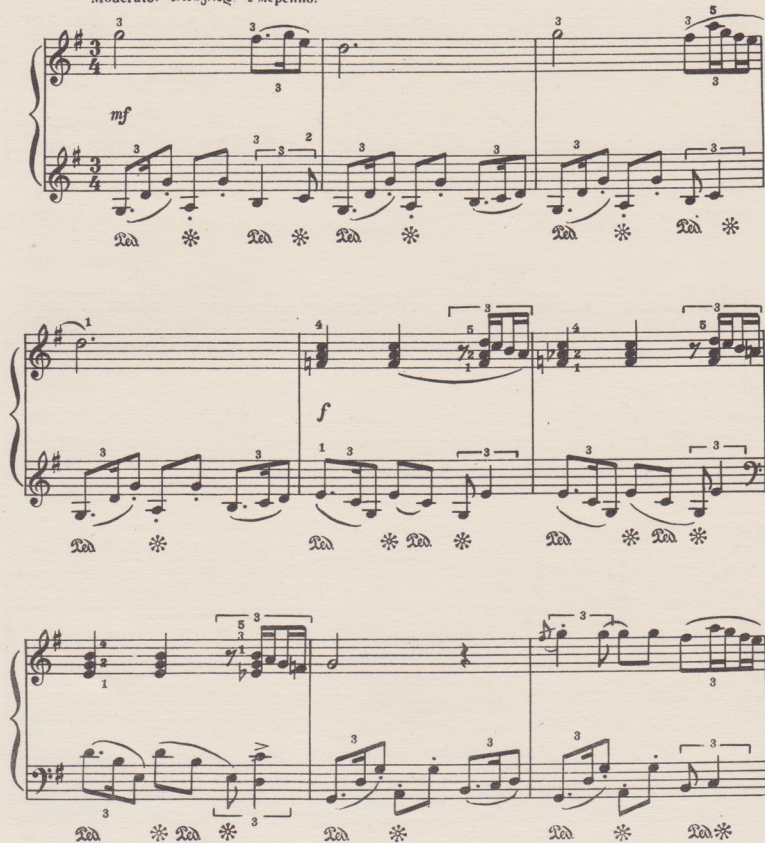

mf

f

და * და * და * და * და * და *

და * და * და * და * და * და *

და * და * და * და * და * და *

5 3 2 3 3

Poco

3 3 3 3 3 3

3 3 3 3 3 3

poco

3 3 3 3 3 3

3 3 3 3 3 3

cresc.

3 3 3 3 3 3

3 3 3 3 3 3

ff

3 3 3 3 3 3

3 3 3 3 3 3

f

3 3 3 3 3 3

3 3 3 3 3 3

პრელუდი 16

მუს. თ. შავერზაშვილის

Муз. Т. Шаверзашвили

Marchiale. მარშისებურად. Маршеобразно.

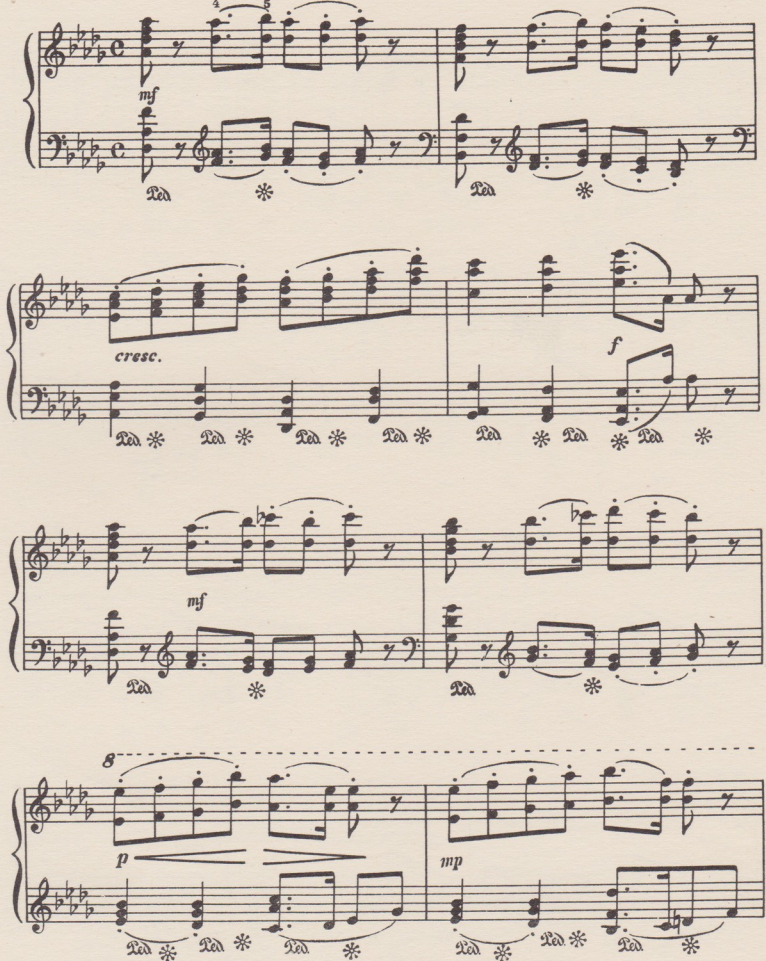

8

mf * * * *

8

* * * * *

mf

* * * *

* * * * *

8

f * * * * * *mf* *rall.*

Meno

p

*La ** *La ** *La ** *La **

cresc. *poco a poco*

*La ** *La ** *La ** *La **

mf

*La ** *La ** *La ** *La **

*La ** *La ** *La ** *La **

*La ** *La ** *La ** *La **

a tempo

8

8

8

mf

8

f

8

ff

ავლოიზი ჯიუცი 17 МЕЛОДИЧЕСКИЙ ЭТЮД

მუს. კ. თუმანიშვილისა

Муз. К. Туманишвили

Moderato. ზომიერად Умеренно

cresc.

mp

simile

cresc. *molto*

Handwritten numbers and markings in the top right corner, including "41" and "410000".

ქვერობი 18 ექსპოზიტი

ნომ. 8. ციციშვილის

Муз. Г. Ццишвили

Allegretto legiero. ცოცხლად. მსუბუქად. *Живо, легко*

ten. ten.

mf a tempo

p

rit.

Cantabile sostenuto

1) მკაფიოდ გამოუყვიო მელიდია, რომელიც კალის ზედა ხმაში.
Ярко выделите мелодию проходящую в верхнем голосе.

906940
906940

5 3 5 (b) (b)

mp

♩ * ♩ * ♩

3 4 5 2 3 5

f

♩ * ♩ * ♩ * ♩ * ♩ * ♩

rit. ten. ten.

mf a tempo

♩ * ♩ * ♩ * ♩ * ♩ * ♩

(4)

♩ * ♩ * ♩ * ♩ * ♩ * ♩

♩ * ♩ * ♩ * ♩ * ♩ * ♩

პრელუდი 19 პრელუდი

„მალეშვილის პორტრეტი“

„ПОРТРЕТ ДЕВУШКИ“

მუს. ნ. მამისაშვილის

Муз. Н. Мамисашивили

Andantino. არც იხე ნელა. Не совсем медленно.

p *tranguilo*

mp

mp *ad libitum (poco più mosso)*

ბერიკობა 20 ვერიკაოვა

მუს. მ. თაქთაქიშვილის

Муз. О. Тактакишвили

Allegro. ჩქარა. Скоро.

ბერიკობა — ქართული ხალხური თეატრალაიზირებული სახეობა
 ვერიკაოვა — грузинское народное театрализованное представление.

Second system of the piano piece. The right hand continues with a melodic line featuring slurs and fingerings (1, 3, 1, 5, 4, 2, 5). The left hand accompaniment remains consistent.

Third system of the piano piece. The right hand features a complex melodic passage with slurs and fingerings. The left hand accompaniment continues.

Fourth system of the piano piece. The right hand has a highly technical melodic line with slurs and fingerings (3, 4, 2, 1, 3, 3, 1, 2). The left hand accompaniment continues.

Third system of the piano score. The right hand features more complex arpeggiated patterns. The left hand accompaniment continues. The system concludes with a double bar line and a fermata.

Fourth system of the piano score. The right hand has a melodic line with some rests. The left hand accompaniment is more active. The system ends with a double bar line and a fermata.

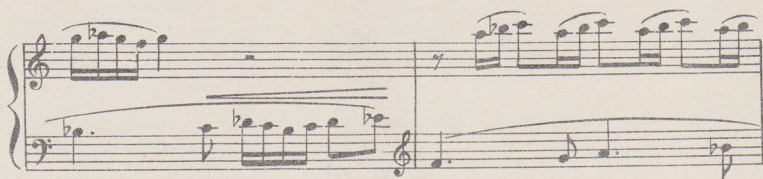

სახეჯვამ 21 ტანცევალნაია

მუს. 6 კუდაშვილის

Муз. Н. Гуднашвили

Allegretto. საკმაოდ ცოცხლად. Достаточно быстро.

46105740
242 00000000

Fifth system of the piano score. The right hand has a melodic line with a 2-fingered pair, a 3-fingered pair, and a 4-fingered pair. The left hand accompaniment continues. Fingerings 2, 3, 4, and 5 are indicated for the right hand.

ლირიკული 22 ЛИРИЧЕСКАЯ

მუხ. შ. მშველიძის

Муз. Ш. Мшвेलидзе

Allegretto ცოცხლოდ. Живо.

ამ აქორდების აღება დასუსტებით arpeggiato-თი
 Возможно брать эти аккорды как arpeggiato

1)

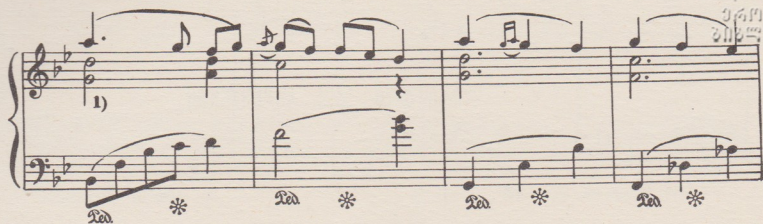

♩ * ♩ * ♩ * ♩ *

poco a poco *cresc.*

♩ * ♩ * ♩ * ♩ * ♩ * ♩ * ♩ *

* ♩ * ♩ ♩ * ♩ ♩ *

mf

♩ * ♩ * ♩ * ♩

* ♩ * ♩ * ♩ * ♩ * ♩ * ♩

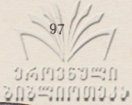

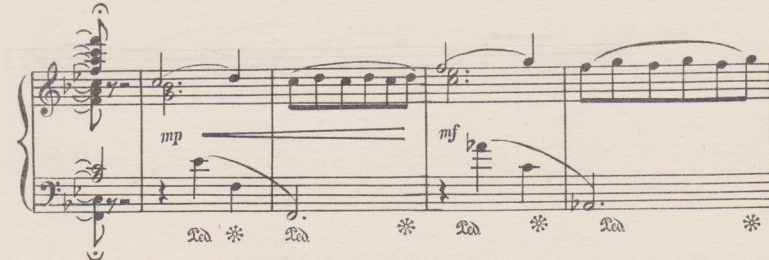

პიესა 23 პრელუდ

მუხ. მ. დავითაშვილის

Муз. М. Давиташвили

Moderato. ზომიერად Умеренно.

1 4 3

p dolce

შა * შა * შა *

შა * შა * შა *

f rit.

შა * შა * შა *

ten. ten.

6

a tempo p subito

შა * შა * შა *

2 ^{AV}

2a *

2a *

2a *

Piu vivo

2a *

2a *

2a *

2a *

2a *

2a *

cresc.

2a *

5 2 1

2a *

ff

2a *

2a *

2a *

Tempo I

rit. *pp*

2da * * * *

2da * * * *

ten. *rit.*

2da * * * *

a tempo

2da * * * *

p cantabile

2da * * * *

ფანდურული 24 პანდურული

პუნ. მ. ფარცხალაძის

Муз. М. Парцхаладзе

Allegretto. საკმაოდ ცოცხლად. Достаточно быстро.

მღ³ 1 5 3 2 * მღ * მღ *
 მღ * მღ³ * მღ * მღ *
 მღ * მღ * მღ * მღ *
 მღ * მღ * მღ * მღ *

ფანდური — ქართული ხალხური ინსტრუმენტი
 Пандура — Грузинский народный инструмент

3 4 5

* * * * *

* * * * *

4 1

f

1 2 3 4 5

* * * *

1 2 1 3 2 4

1 5

dim.

* * *

Meno ($\text{♩} = \text{♩}$)

1 2 1 2 3 3 *mf*

poco rit.

p molto cantabile

* * *

8. $\frac{3}{4}$ 1 3 3 4 3 3 3 1 1 3 4 2 3 4

Tempo 1 ($\frac{3}{4}$)

2nd * 2nd * 2/5 1/5 1/4 2nd * 2nd *

2nd * mf 2nd * 2nd

* 2nd * 2nd * 2nd * 2nd *

2nd * 2nd * 2nd * 2nd * 2nd *

* 2nd 2nd * 2nd * 2nd * 2nd *

ზიზიანა 25 МИНИАТЮРА

მუს. შ. მილორავაძე

Муз. Ш. Милорава

Andantino. არც ისე ნელა. Не совсем медленно

Third system of the piano score. The right hand includes a *cresc.* marking and complex slurred passages with fingerings (3, 5, 4, 1, 3, 5). The left hand continues the accompaniment. The system ends with four vocal-like notes marked 'La' and an asterisk.

Fourth system of the piano score. The right hand features a *rit.* marking and slurred passages with fingerings (8). The left hand continues the accompaniment. The system ends with six vocal-like notes marked 'La' and an asterisk. A dashed line indicates the start of a new section.

Fifth system of the piano score. The right hand includes a *p* marking and slurred passages with fingerings (8). The left hand continues the accompaniment. The system ends with six vocal-like notes marked 'La' and an asterisk. A dashed line indicates the start of a new section.

Sixth system of the piano score. The right hand includes a *dim. e rit.* marking and slurred passages with fingerings (8). The left hand continues the accompaniment. The system ends with six vocal-like notes marked 'La' and an asterisk. A dashed line indicates the start of a new section.

პიანო 26 ეტაპი

მუს. კ. თუმანიშვილას

Муз. К. Туманишвили

Allegretto. ცოცხლად Живо.

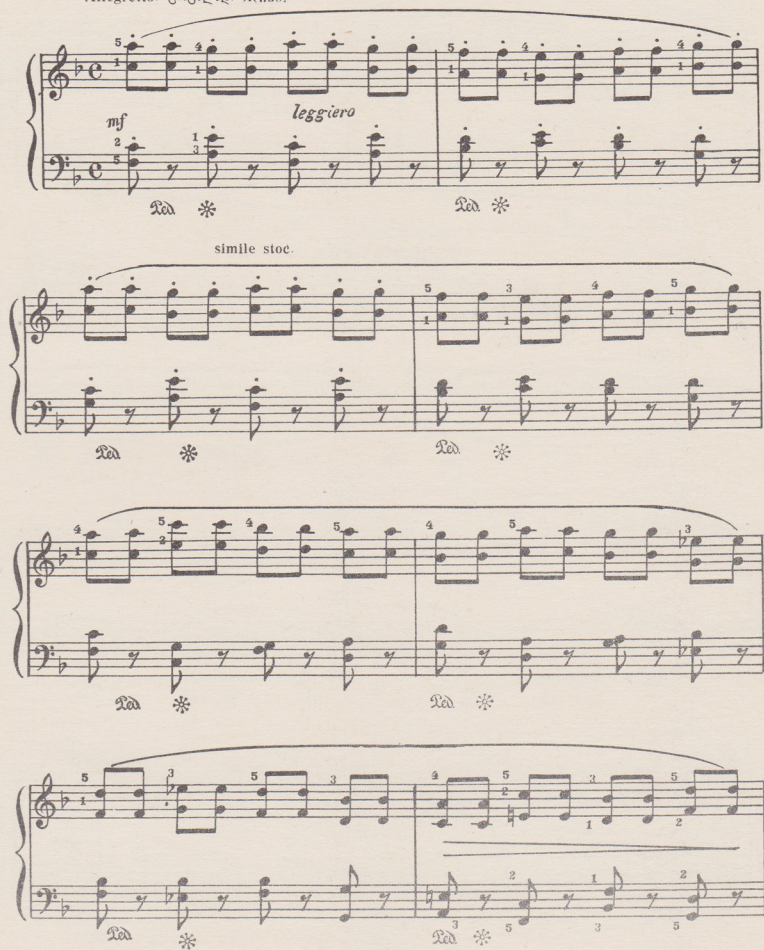

mf *leggiero*

simile stoc.

და *

და *

და *

და *

და *

და *

სწავრაბი იშვანიხე 28 ГОСТИ РАСХОДЯТСЯ

მუს. ა. მაჭავარიანის

Муз. А. Мачавариани

Maestoso. შეკვებით. Сдержанно

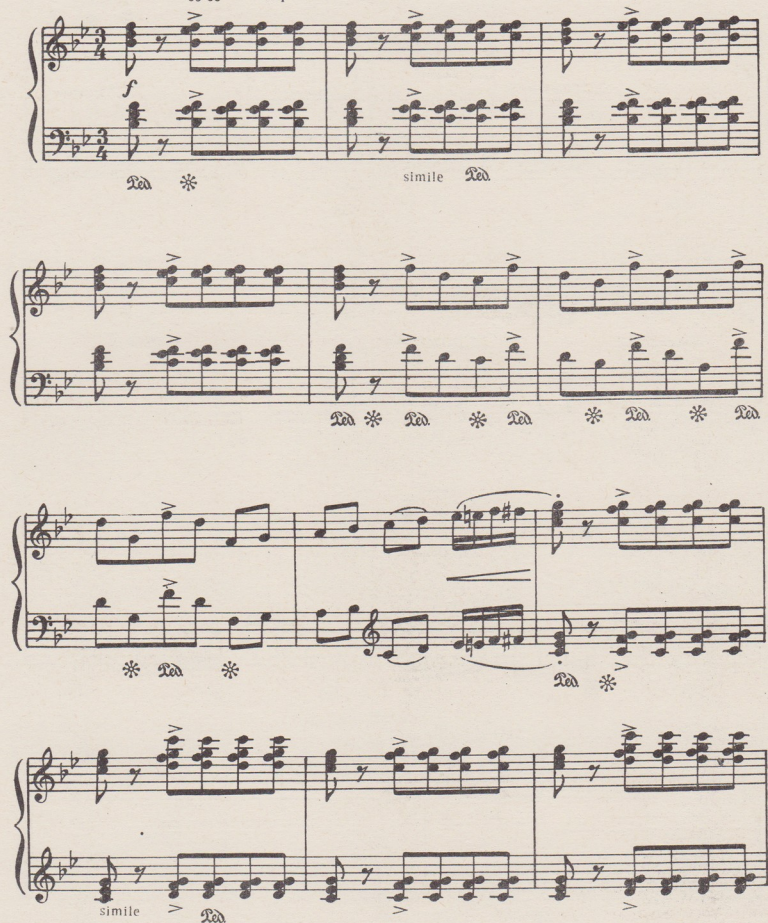

rit. * rit. * rit. rit.

* rit. * v simile rit.

პავლიაშვილის 29 იმპროვიზაცია

მუს. პ კვირნადის

Муз. Б. Квернадзе

Andante. ღიბჯღ. Медленно. Allegro. ჩქარა. Скоро.

p *mf* *crescendo* *f* *p rit.*

Զա * Զա * Զա * Զա * Զա * Զա * Զա *

Զա * Զա * Զա * Զա *

Զա * Զա * Զա *

Զա * Զա * Զա *

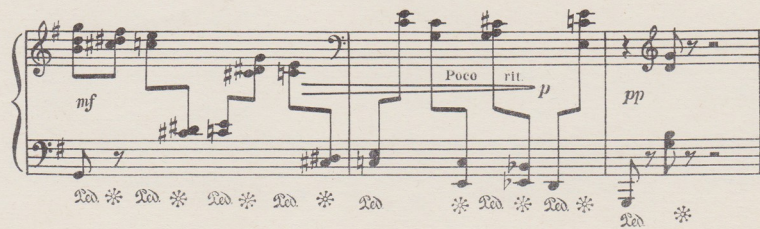

Զա * Զա * Զա * Զա * Զա * Զա * Զա *

პრელუდი 30 პრელუდი

მუს. ნ. გუდიაშვილის

Муз. Н. Гудиашвили

Andantino. არც ისე ნელს. Не совсем медленнo.

04905040
022019033

პრელუდი 31 პრელიუდი

მუს. ვ. ცაგარეიშვილის

მუზ. ვ. ცაგარეიშვილი

Andante. დიზჯად. Медленно.

პრელუდი 32 პრელუდი

მუს. რ. ლავიძის

Муз. Р. Лагидзе

Andante. დიზაღ. Медленно.

5 3 2 5 3 2

p

შა * შა * შა *

შა * შა * შა *

შა * შა * შა *

შა * შა * შა *

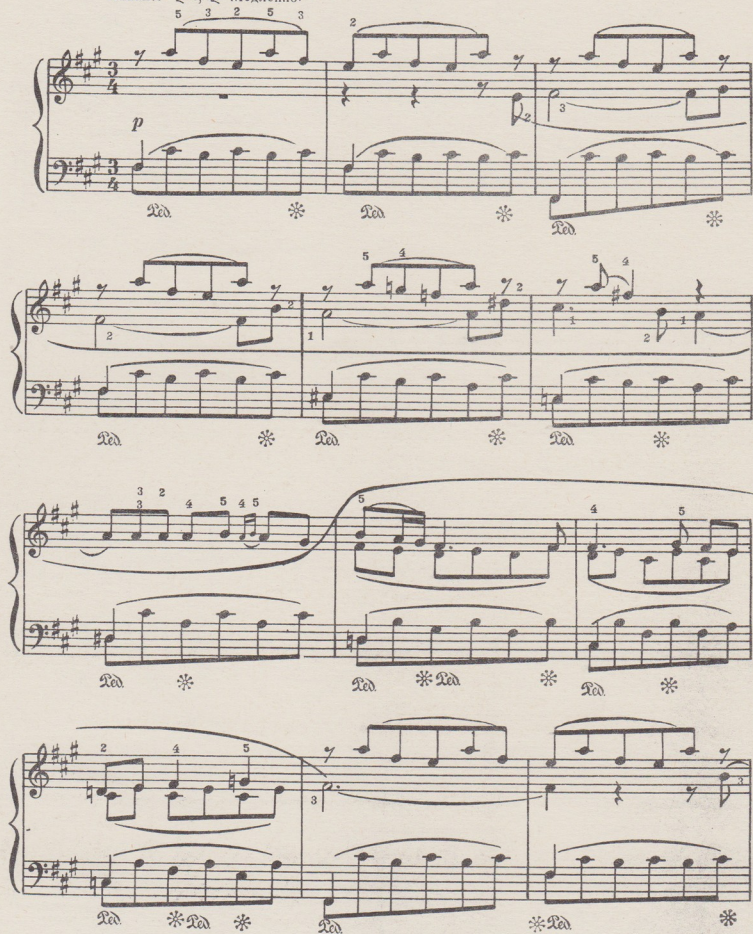

First system of a piano score. The right hand features a melodic line with fingerings 3, 5, 4, 5, 3, 5, 6, 6, 1, and 7. The left hand has a bass line with fingerings 3, 1, 2, 1, and 1. The system concludes with a fermata over a chord.

Tempo I

pp

მუხ. 3 ცაგარეიშვილის

Муз. В. Цагарейшвили

Andante cantabile. დინჯად, მღერადად. Медленно, певуче

8

p legato *p*

მე * მე * მე * მე

8

* მე * მე * მე * მე * მე * მე

8

* მე * მე * მე * მე * მე * მე

მე * მე * მე * მე * მე * მე

mf

მე * მე * მე * მე * მე * მე

ra * ra * ra *

ra * ra * ra * ra * ra *

ra * ra * ra * ra * ra *

ra * ra * ra * ra *

ra * ra * ra * ra * ra * ra * ra *

8

poco accelerando

* * * * *

poco ri te nu to

* * * * *

a tempo

p

* * * * *

* * * * *

Large 8

p

p

Large 8

* * * * *

პრელუდი 34 პრელუდი
 იმპროვიზაცია

მუს. ნ. მამისაშვილისა

Муз. Н. Мамисашвили

Tranquillo. უჩქარებლად. Не торопясь.

2 1 2 3 4 5
 1 2 3 5 3 4

p

მე * მე * * მე * მე

3 1 5 5 3 2 3

მე * მე * მე * მე * მე * მე * მე * მე * მე

ՆՆՆՉՅՈՒՄ 35 ՇՄՈՒՇՈՒՄ

Յոս. Ն. ԿՅՈՒՆՅԱՆԻ

Մուզ. Բ. ԿՅՈՒՆՅԱՆԻ

Presto. Երգիչը. Быстро

Handwritten numbers: 4, 2, 1, 5, 3, 1, 1, 3

sf *p*

rit.

rit.

* * * *

1.

f subito *rit.*

* * *

2.

mp *mf* cantabile

3 1 3 1 2 3

* * * *

sf subito piano è scherzoso

3 1 3 4 5 5 4

* * * *

mf cantabile

* * * *

Handwritten numbers 2, 3, 1, 4, 5 above the first staff.

p *cresc.*

Handwritten numbers 5, 3 below the second staff.

Handwritten numbers 2, 3, 1, 4, 5 above the second staff.

Handwritten numbers 5, 3 below the second staff.

Handwritten numbers 2, 3, 1, 4, 5 above the second staff.

Handwritten numbers 5, 3 below the second staff.

Handwritten numbers 3, 4, 5, 3, 1 above the first staff.

Handwritten numbers 5, 4, 3, 2, 1 above the first staff.

sf

Handwritten numbers 2, 4, 1, 3 below the second staff.

Handwritten numbers 2, 4, 1, 3 below the second staff.

p

mf

cantabile

Handwritten numbers 3, 4, 5, 3, 2, 1, 3, 1, 2, 3 above the first staff.

Handwritten numbers 2, 1, 3, 1, 2, 3 above the second staff.

sf subito

piano è scherzoso

mf cantabile

პრელუდი 36 პრელუდი

მუს. ა. შავერზაშვილის

Муз. А. Шаверзашвили

Allegro. moderato. ზომიერი სიჩქარით. Умеренной скоростью.

3640363040
3640363040

p

2 5 3 1

♩ * ♩ * ♩ * ♩ * ♩ *

mf

4 5 3 4 1 3 1 3 2 4 2 3 4 5 2 4 1 4 2 3 5 1 5 3

♩ * ♩ * ♩ * ♩ *

cresc.

3 4 5 4 3 2 4 1 4 5 2 3 5 3 1 5 3

♩ * ♩ * ♩ * ♩ *

f

4 5 3 4 5 3 2 1 3 2 1 3 2 1 5

♩ * ♩ * ♩ * ♩ *

1 5 1 3 2 1
2 5 2 1 3 2

p

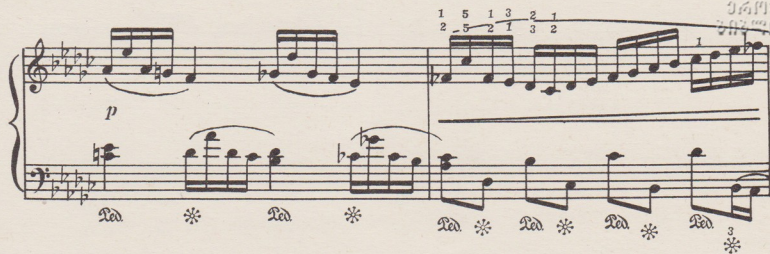

♩ * ♩ * ♩ * ♩ * 3

2 1 3 5
1 2 3 4 5

mf

♩ * ♩ * ♩ * ♩ * ♩ * ♩ *

1 3 4 1

♩ * ♩ * ♩ *

3 3 4 3 1

dim. *p* (*rit.*)

1 2 1 3 1 * ♩ * ♩ *

პრელუდია 37 პრელუდია

მეხ. ა. ბალანჩივაძის

Муз. А. Баланчивадзе

Cantabile. მღერადად. Певуче

24905040
187810000

ten. a tempo I

5 5 4 3 2 1

♩ * ♩ * ♩ * ♩ * ♩ * ♩ *

♩ * ♩ * ♩ * ♩ *

♩ * ♩ * ♩ *

♩ * ♩ * ♩ * ♩ *

p 5 4 3 2 1

♩ * ♩ * ♩ * ♩ * ♩ *

მხეცრები 38 ვსადნიკი

მუს. ნ. გაბუნია

Муз. Н. Габуния

Allegro assai. სავალდებულოდ ჩქარა. Довольно скоро.

Fourth system of a piano score. The right hand features a more complex melodic line with slurs and fingerings (5, 5, 3) indicated. The left hand accompaniment is similar to the first system. There are two sets of double bar lines with repeat signs and asterisks below the bass line.

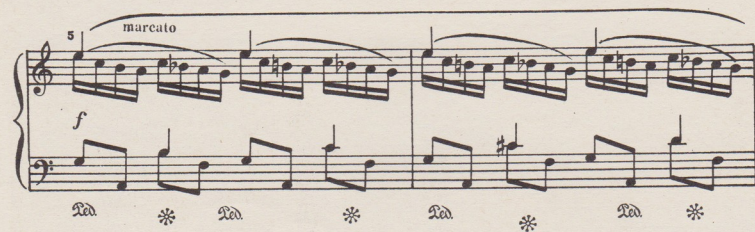

Fourth system of the piano piece, concluding the page. It maintains the same musical structure and dynamics as the previous systems.

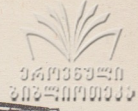

ՅՈՅՅՅ 39 ԴԱՆԵՇ

Քս. զ. ձառնիչուծի

Մուզ. Ա. Բալանչիվաձե

Vivo. Շուքուռ. Զիլե.

f *rit* * *simile* *rit*

ff

pp dolce

პრელუდი „გურიანი“ 40 პრელუდი „В ГУРИИ“

მუს. ნ. მამისაშვილის

Муз. Н. Мамисашвили

Allegro brillante. ჩქარა, ბრწყინვალეობით. Скоро, блестяще

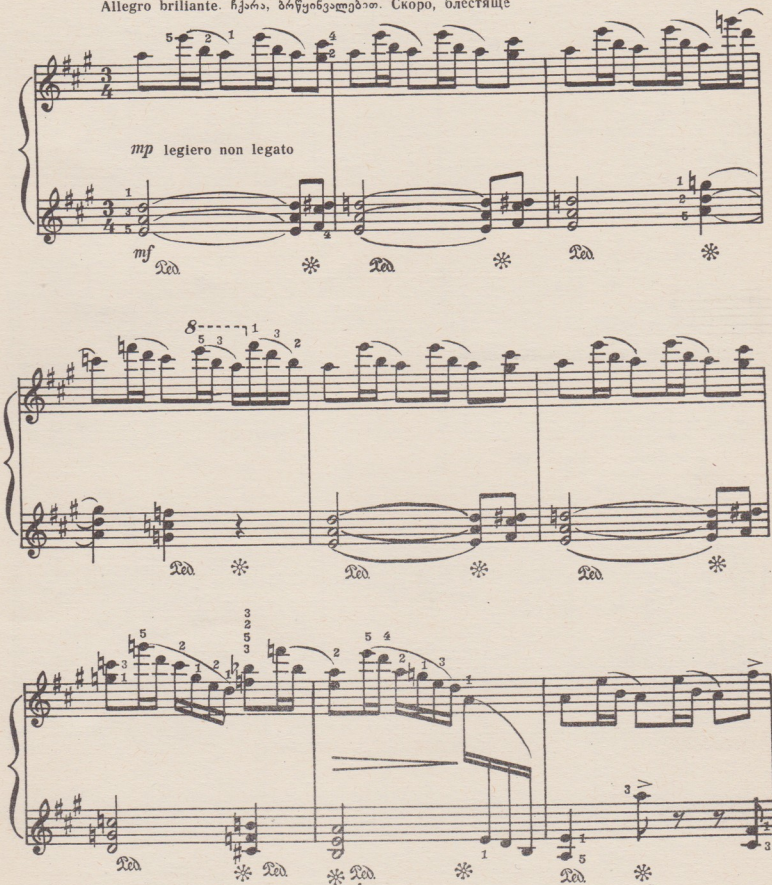

5

4 3 2

ff

2 3 4

2 2 4

f brillante

1 2 3 4 5

6

1 2 3 4 1 2 3 4 1 2 3 4 1 2 3 4 5

8

7

mf

ზინაბარი

1. მარში — შ. მილორავე (სამი საბავშვო პიესა).....	25
2. პიესა — ლ. შავერზაშვილი (ხუთი საფორტეპიანო პიესა).....	27
3. მენუეტი — ს. ნასიძე (12 საბავშვო პიესა).....	29
4. გოგონების ცეკვა — ო. თაქთაქიშვილი (ექვსი საბავშვო პიესა).....	32
5. პრელუდი „სტუმრად ჩიტუნებთან“ — ნ. მამისაშვილი (შვიდი პრე- ლუდი).....	35
6. ტრანტელა — ს. ნასიძე (12 საბავშვო პიესა).....	36
7. მთაში — ო. თაქთაქიშვილი (ექვსი საბავშვო პიესა).....	41
8. ეტიუდი — ა. შავერზაშვილი (5 საბავშვო პიესა).....	44
9. ცეკვა — ო. თაქთაქიშვილი (5 პიესა ფორტეპიანოსათვის).....	47
10. ბზრიალა — ს. ნასიძე (12 საბავშვო პიესა).....	51
11. ბურთობა — მ. დავითაშვილი (ორი საბავშვო პიესა).....	53
12. სერცო — ა. შავერზაშვილი (5 საბავშვო პიესა).....	56
13. ბურთი — ა. მაჭავარიანი (ოთხი საფორტეპიანო პიესა).....	61
14. პრელუდი (ვალსის ტემპში) — ა. შავერზაშვილი (24 პრელუდი).....	65
15. პიესა — მ. დავითაშვილი (ორი საბავშვო პიესა).....	68
16. პრელუდი Des — თ. შავერზაშვილი (რვა პრელუდი).....	72
17. მელოდური ეტიუდი — ქ. თუმანიშვილი (იბეჭდება პირველად).....	77
18. ექსპრომტი — გ. ციციშვილი.....	80
19. პრელუდი „ქალიშვილის პორტრეტი“ — ნ. მამისაშვილი (ექვსი პრელუდი).....	83
20. ბერკაობა — ო. თაქთაქიშვილი (ექვსი საბავშვო პიესა).....	85
21. საცეკვაო — ნ. გუდიაშვილი (ოთხი პიესა).....	91
22. ლირიული — შ. მშველიძე (იბეჭდება პირველად).....	95
23. პრელუდი — მ. დავითაშვილი.....	99
24. ფანდურტლი (ტოკატინა) — მ. ფარცხალაძე.....	103
25. მინიატურა — შ. მილორავე (ორი მინიატურა).....	108
26. ეტიუდი — ქ. თუმანიშვილი (იბეჭდება პირველად).....	112
27. პრელუდი C (ეტიუდი) — თ. შავერზაშვილი (რვა პრელუდი).....	116
28. სტუმრები იშლებიან — ა. მაჭავარიანი (თორმეტი საბავშვო საფორ- ტეპიანო პიესა).....	120
29. იმპროვიზაცია — ბ. კვერნაძე.....	126
30. პრელუდი — ნ. გუდიაშვილი (ოთხი პრელუდი).....	129
31. პრელუდი — ვ. ცაგარეიშვილი (სამი პრელუდი).....	133
32. პრელუდი — რ. ლალიძე.....	136
33. ნოველა „შაირი“ — ვ. ცაგარეიშვილი (ნოველები).....	140
34. პრელუდი „იმპროვიზაცია“ — ნ. მამისაშვილი (ორი პრელუდი).....	143
35. სახუმარო — ბ. კვერნაძე.....	145
36. პრელუდი Ges — ა. შავერზაშვილი (24 პრელუდი).....	150
37. პრელუდი — ა. ხალანჩივაძე.....	153
38. მხედრები — ნ. გაბუნია (იბეჭდება პირველად).....	156
39. ცეკვა — ა. ხალანჩივაძე.....	161
40. პრელუდი „გურიაში“ — ნ. მამისაშვილი (ექვსი პრელუდი).....	166

СОДЕРЖАНИЕ

1. Мари — Ш Милорава (Три детские пьесы).....	25
2. Пьеса — Л. Шаверзашвили (Пять пьес для фортепиано).....	27
3. Менуэт — С. Насидзе (12 детских пьес).....	29
4. Танец девушек — О. Тактакишвили (Шесть детских пьес).....	32
5. Прелюд «В гостях у птиц» — Н. Мамисашвили (Семь прелюдий).....	35
6. Тарантелла — С. Насидзе (12 детских пьес).....	36
7. В горах — О. Тактакишвили (Шесть детских пьес).....	41
8. Этюд — А. Шаверзашвили (5 детских пьес).....	44
9. Танец — О. Тактакишвили (5 пьес для фортепиано).....	47
10. Волчок — С. Насидзе (12 детских пьес).....	51
11. Игра в мяч — М. Давиташвили (Четыре пьесы).....	53
12. Скерцо — А. Шаверзашвили (5 детских пьес).....	56
13. Мячик — А. Мачавариани (Четыре фортепианные пьесы).....	61
14. Прелюд (в темпе вальса) — А. Шаверзашвили (24 прелюдии).....	65
15. Пьеса — М. Давиташвили (Две детские пьесы).....	68
16. Прелюд Des — Т. Шаверзашвили (Восемь прелюдий).....	72
17. Мелодический этюд — К. Туманишвили (Публикуется впервые).....	77
18. Экспромт — Г. Цицишвили.....	80
19. Прелюд «портрет девушки» — Н. Мамисашвили (Шесть прелюдий).....	83
20. Берикаоба — О. Тактакишвили (Шесть детских пьес).....	85
21. Танцевальная — Н. Гудиашвили (Четыре пьесы).....	91
22. Лирическая — Ш. Мшвелидзе (Публикуется впервые).....	95
23. Прелюд — М. Давиташвили.....	99
24. Пандурули -- (токатана) — М. Парцхаладзе.....	103
25. Миниатюра — Ш. Милорава (Две миниатюры).....	108
26. Этюд — К. Туманишвили (Публикуется впервые).....	112
27. Прелюд С — Т. Шаверзашвили (Восемь прелюдий).....	116
28. Гости расходятся — А. Мачавариани (Двенадцать детских фортепьянных пьес).....	120
29. Импровизация — Б. Квернадзе.....	126
30. Прелюд — Н. Гудиашвили (Четыре прелюдии).....	129
31. Прелюд — В. Цагарейшвили (Три прелюдии).....	133
32. Прелюд — Р. Лагидзе.....	136
33. Новелла — «Шабри» — В. Цагарейшвили (Новеллы).....	140
34. Прелюд «Импровизация» — Н. Мамисашвили (Две прелюдии).....	143
35. Шуточная — Б. Квернадзе.....	145
36. Прелюд Ges — А. Шаверзашвили (24 прелюдии).....	150
37. Прелюд — А. Баламчивадзе.....	153
38. Всадники — Н. Габуния (Публикуется впервые).....	156
39. Танец — А. Баламчивадзе.....	161
40. Прелюд «В Гурии» — Н. Мамисашвили (Шесть прелюдий).....	166

რედაქტორი ბ. შავერზაშვილი

ტექნ. რედაქტორი
გამომცემები

დ. სეფიაშვილი

სელმოწერილია დასაბეჭდად 6/VII-72 წ., ანაწილის ზომა
10 $\frac{1}{4}$ × 15, ქაღალდის ზომა 60 × 90/8, ფორმათა რაოდენობა 22,
შეკვ. № 1865: ტირაჟი 10.000, უკ 02072.

Редактор А. ШАВЕРЗАШВИЛИ

Техн. редактор
Выпускающий

Д. Сепиашвили

Подписано к печати 6/VII-72 г., разм. набора 10 $\frac{1}{4}$ × 15;
разм. бумаги 60 × 90 /8, Колич. форм 22, заказ № 1865, тираж 10000,
УЭ 02072.

საქ. სსრ მეცნ. აკადემიის სტამბა, თბილისი, 380060, ვუტუხოვის ქ. 19.
Типография АН ГССР. Тбилиси, 380060, Кутузова, 19

48-3/23

ფასი 2 ზაბ.
Цена 2 руб. 64 კოპ.