

780
FM 3

Հայրենիքի համար
Օտար խորթըս

ՀՅԵՆԻՔ,
ԽՈՐԾՈՒՄ!

Սոսիալիստական
Լենին

მ 784.068 5.01/6/2

ეროვნული
ბიბლიოთეკა

ოთარ გორდელი
Отар Гордели

ლენინ, დიადო

შეკრული გუნდის და ბარიტონისათვის
ჟორჯაკვიანოს თანხლებით

ПЕСНЯ О ЛЕНИНЕ

ДЛЯ СМЕШАННОГО ХОРА И БАРИТОНА
В СОПРОВОЖДЕНИИ ФОРТЕПИАНО

FM 780
783

სსრ კავშირის მუსიკალური ფონდის საქართველოს განყოფილება
19 თბილისი 70
Грузинское отделение Музфонда Союза ССР
19 Тбилиси 70

ლენინ, ღიარო

მუს. თ. გორდელია
ტექსტი ალ. შირცხულავასი

ПЕСНЯ О ЛЕНИНЕ

Муз. О. Гордели
Текст Ал. Мирхулава
Русс. перев. Ир. Аракишвили

Moderato

Solo

S. A.

Coro

T. B.

Piano

ff

Solo

mf

ლენინ, ღი - არო!
Le_nin, mi - ra vozhdy.

ღე - ლავსზღვა
ს ნა - მი თყ

არ ხა_ქრე_ბა შე - ნი
vch_vo bu_det ge_nii

ბორო_ტე_ბის და - მამ -
vo_gla_ve_sra_ja_k -

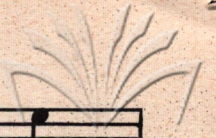

საქართველოს
საზღვროთა

ვე - ნი - ა შენს უკვ - დავ ან - დერძს ა - გვი - რგვინებდებოდე - ნი
 твoй сн_ять! За - ве - ща - ни_е в жнзнь тво_и по - том_ки
 ხო - ბე - ლი ახ - ლო - ა ე - ში ძვე - ლი ქვე - ყნისაღ - სას -
 шнх - ся масс! Бли_же с каждым днემ уг_не - та - те - лей раз -

ქა - ლა - რა. დრო - შას ოქ - ტობების მა - რად შე - ნი შუ - ქი
 воп - ло - тят. Муд_рый об - лик твои на зна_ме_нах ок - тя -
 რუ - ლი - სა ხალ - ხთა დრო - შებ - ში გა - და სუ - ლა მა - რად
 гро - ма час! В ст_я_ги а - лы_е. сло_вно вли_лась, всех вра -

ჰვე - ნი - ა. კრემ - ლი ბრწყინ - ვა - ლებს
 бря - го - рит! Как сн - я - ет Кремль!
 მხმო - ბე - ლი. მა - რად მშფოთ - ვა - რე
 гов - кру - ша. бес - спо - кой - на - я.

ბი-ლი - ობ-თა გულ - გა - სა - სა - რად. დრო-შას
 Ра-дость ми-лли-о - нам он да-рит. Муд-рый
 ქა - რიშ-ხა-ლი შე - ბი სუ - ლი-სა. ხალ-ხთა
 буд-то бу-ри зов, тво - я ду-ша. В стя-ги

ოქ - ტომბრის მა - რად შე - ბი შეუ - ქი
 об - лик твой на зна-ме-нах ок - тя -
 დრო - შებ-ში გა - რა - სუ - ლა მა - რად
 ა - ლყ - ე. სლო-вно вли-лась, всех вра -

შე - ბი - ა კრემლიზრეცინ-ვალეხს ბი-ლი - ობთა გულ-გა -
 бря то - рит! Как си - я - ет Кремль! Ра-дость ми-лли-о - нам
 მხმო-ბე - ლი, მა - რად მშფოთვა-რე ქა - რი-შხა-ლი შე - ბი
 гов кру - ша, бес-спо-кой - на я. буд-то бу-ри зов, тво -

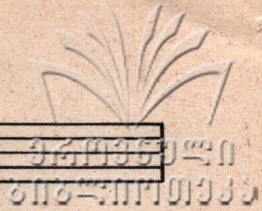

სა - ხა-რად.
 он да-рит!

სუ - ლისა.
 я ду-ша.

ff

რო - ცა ქვე - ყა-ბანს მთ - ყ-ფი - ბა
 Мрач - ный, тра - ур - ный день мо-роз - ный

ff

sf

ღმე სევ-ლი - ა - ბი.
 над страно - ю п.тыл.

როცა გვტო-ვე-ბდი.
 У_хо-дя Ле-нин

sf

unis.

საქართველოს
საზღვრო სივსს

მწუ - ხა - რე - ბის თაღხს გვა-ხა - რებ - დი.
 в час пе-чаль-ный го - ре в нас все - лит!

mf
 თა - ხა - მებ - რძობლებს შევ - ყუ - რებ - დი ი - მებ - დი - ა
 На со-рат - ни - ков гля - дя вер - ных в ших у - ве - рен

mf

f
 ბი. რე - ვო-ლუ - ცი - ის ურ - ყვ სა - ვეს
 был. Ре - во - лю - ци - и рудь су - ро - выи

f

ქართული
ნაციონალური
ბიბლიოთეკა

1. 2.

ღვ. ნობ!
ლენინ,

Second system of music, including vocal line and piano accompaniment. The vocal line has lyrics: მათ ა. ბა - რგბ - რი. რი
იმ თო. და ვრუ - ჩია ჩია

Third system of music, piano accompaniment for the first system.

Fourth system of music, including vocal line and piano accompaniment. The vocal line has lyrics: 3 3 - ც ც ბბ - ც ც ბს
День - тра - ურ - ший, - не -

Fifth system of music, piano accompaniment for the fourth system.

ძა - ლა - ზა - ზა - ზა - ზა
 чаль - - - - - ный над стра - но - - - - -

f
 თა - ნა - მგებრ - ძო - ლგებს
 Ha co - rat - ni - kov

იო - - - - - ნა - - - - -
 И. П. П. Л.

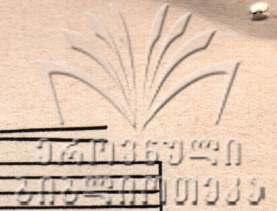

შე - ყუ - რებ - დი ი - მედი - ა - ნი
 гля - дя вер - ных, в них у - ве - рен был.

რე - ვოლუ - ტის ურ - ყვე სა - ჯეს მათ ა -
 Ре - во - лю - ци - и руль су - ро - вый им тог -

რე - ვოლუ - ტის ურ - ყვე სა - ჯეს მათ ა -
 Ре - во - лю - ци - и руль су - ро - вый им тог -

საქართველოს
რესპუბლიკის
წიგნების ეროვნული
ბიბლიოთეკა

rit.

ბო - სგბ - ღო.
ლა - ვრუ - ჩილ!

ბო - სგბ - ღო.
ლა - ვრუ - ჩილ!

რედაქტორი **ბ. ზუბიაშვილი**
Редактор **Н. Гудиашвили**

გამომგ. **დ. სეზიაშვილი**
Выпуск. **Д. СЕПИАШВИЛИ**

Заказ **135**

Тираж **300**

Подписано к печати 16/IV-69 г.
Формат бумаги 60×94

Колич. форм **2**

Нотопечатный и множительный цех Грузинского отделения Музфонда СССР,
гор. Тбилиси, ул. Павлова № 20

28 14/6

№ 24^{კვ.}
Цена 24^{კოპ.}

