პროლეტარებო ყველა ქვეყნისა, შეერთდით! წელიწადი მეშვიდე

კომუნისტი

საქ. კომუნისტური პარტიის ცენტრალური და თბილისის კომიტეტების და სრულიად საქართველოს მუშათა, გლეხთა, ჭითელარმიელთა და მეზღვაურთა დეპუტატების საბჭოების ცაკის ორგანო

რედაქცია თბილისი, კომკავშირის (ყოფ. დიდი მთავრის) ქ № 68, მეორე სართული

რედაქციაში საქმიანობის ცხრილი: დილის 10 საათიდან ღამის 12 საათამდე.

რედაქტორის 14—76
მდივნის 10—58
ღამის მორიგის 18—80.

მთავარი კანტორა თბილისის რუსთაველის პროსპექტ., № 84, ტელეფონი № 8—81.

ხელისმოწერის ფასები:

მუშა-მოსამსახურეთათვის, გლეხების, წითელ-არმიელების, მოწყვეტების და მასწავლებლებისათვის	1 მან., დანარჩენებისათვის— 1 მან. და 30 კაპ.

ბანცხადებები:

საქართველოს ფარგლებში— ტექსტის ულა — 80 კ. ნონპარელიო ტექსტში. ტექსტის შიგნით—1 მ. 60 კ., საქართველოს გარეთ—ტექსტის ულა—1 მ. 50 კ., ტექსტში—3 მ., განცხადებული გაყრდა განცხადების ფასისა იძლევა 10% საპრესკო გადასაბადს. თუ განცხადება იბეჭდება ბოლოჯერ ტექსტის შეუცვლელად-მეოთვეთი შეთანხმებით. მთ განცხადება განცხადების მიიღება 9—3½ ს., 3½ ს. შემდეგ განცხადება ეღირება 20%-ით მეტი. საფულოვანი განცხადებები—15 და 20 მ.

დღიური

— უნიტარული პროფკავშირების დევნა რუმინეთში.
— მოლდავეთა პროტესტი ბესარაბიის ოკუპის წინააღმდეგ.
— ამერიკის შეერთებულ შტატებში გეოლოგიური ექსპედიციის ანტიბოლშევიკური დემონსტრაცია.
— ინგლისელი და ამერიკელი მოქალაქეები—გაზრდილან ჩინეთიდან.
— ნანკინში მომხდარ სისხლის ღვრის გამო საბჭოთა კავშირის ქალაქებში გრძელდება საპროტესტო დემონსტრაციები.
— დაისჯება ბაძგის გაზროზა.

ხოშაბათი, 31 მარტი 1927 წ. ყოველდღიური გაზეთი ფასი 5 კაპ. № 71 (1826)

სრულიად საქართველოს საბჭოთა მეოთხე ყრილობა

საქართველოს მთავრობის ანგარიში

ამხ. შალვა ელიავას მოხსენება

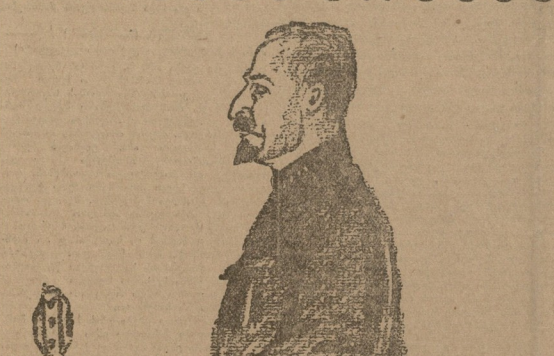

ამხ. შალვა ელიავა ტრიბუნაზე

ამხანაგებო, ჩვეულებრივად მოხსენებას მთავრობის და რესპუბლიკის ორგანოების მოღვაწეობის შესახებ უნდა წარუმძღვაროთ საბჭოთა კავშირ. საერთაშორისო მდგომარეობის მოკლე მიმოხილვა, რადგანაც ეს საერთაშორისო მდგომარეობა ჩვენი კავშირისა განსაზღვრავს, მის შინაურ მუშაობასაც. საქართველო-კი, როგორც იცით, წარმადგენს ერთ პატარა ნაწილს დიდი კავშირისას. ამიტომ საჭიროა შევეხოთ საბჭოთა კავშირის და კერძოთ საქართველოს საერთაშორისო მდგომარეობას.

საბჭოთა კავშირის საერთაშორისო მდგომარეობა

საერთაშორისო ასპარეზზე, ამხანაგებო, დღეს არსებობს სამი სხვადასხვა ძალა: პირველია საბჭოთა კავშირი, რომლის სახელმწიფოებრივი ორგანიზაცია შენდება კერძო საკუთრების პრინციპის უარყოფაზე და, რომლის სამეურნეო მუშაობა მიმართულია სოციალიზმისაკენ. მეორე ძალა არის იმპერიალისტური ქვეყნება, მესამე ძალა, რომელიც იბრძვის მსოფლიო ასპარეზზე, არის აღმოსავლეთი, შორეული აღმოსავლეთი, საშუალო აზია, და მცირე აზია—ჩვენი მეზობელი სახელმწიფოები აღმოსავლეთში. როგორია ამ ძალთა შორის განწყობილება?

საბჭოთა კავშირი მაგრდება დღითიდღე, მასში მტკიცდება პროლეტარიატის დიქტატურა, მისი მეურნეობა იზრდება დღითი-დღე, იზრდება როგორც მრეწველობა, ისე სასოფლო-მეურნეობა და იმიტომ, რამდენადაც მტკიცდება პროლეტარიატის დიქტატურა და იზრდება ჩვენი მეურნეობა, იმდენად მტკიცდება კავშირი და ერთობა იმ ხალხთა შორის, რომლებიც შედიან ჩვენს საბჭოთა კავშირში.

იმპერიალისტურ ქვეყნებში კი ბურჟუაზია მხოლოდ იმაზე ფიქრობს, როგორ განამტკიცოს თავისი შერყეული დიქტატურა, თავისი პოლიტიკური ძალაუფლება შეინარჩუნოს და ამის საფუძვლად უდებს მეურნეობის ახალ მეთოდებს.

ბურჟუაზიის პოლიტიკური ძალა-უფლება, მისი ეკონომიური ბატონობა ამ უკანასკნელ დროს, განსაკუთრებით დიდი ომის შემდეგ განიცდის საგრძნობ რყევას. ამის დამამტკიცებელი საბუთები ჩვენ მრავალი გვაქვს. ავიღოთ ორი მაგალითი: 1) გასულ წელს ინგლისში მომხდარი საგრთო და შემდეგ მაღაროს მუშების ხანგრძლივი გაფიცება; 2) საფრანგეთის ბრძოლა მაროკოში, სირიაში ამ მხარეების დასაპყრობათ. ან უკეთ, რომ ვსთქვათ აჯანყება მაროკოში და სირიაში საფრანგეთის წინააღმდეგ და ჩინეთში ინგლისის და ამერიკის წინააღმდეგ. აი, დამახასიათებელი მომენტები ბურჟუაზიის პოლიტიკურ და ეკონომიურ ძალა-უფლების რყევის. და ამიტომ ბურჟუაზია სცდილობს ისეთ საშუალებებს მიმართოს, რომლებიც მისი აზრით განამტკიცებენ მის პოლიტიკურ და ეკონომიურ ძლიერებას.

პირველ ყოვლისა ბურჟუაზია სცდილობს, სხვა და სხვა ქვეყნებში მოახდინოს თავის მრეწველობის ორგანიზაცია, მეურნეობის რაციონალიზაცია, ამის საბუთები ჩვენ ბევრი გვაქვს, მაგრამ ეს მოვიყვან მხოლოდ რამდენიმე ფაქტს, რომ ჩვენ ვიქონიოთ წარმოდგენა იმაზე, თუ როგორ მუშაობს ბურჟუაზია ამ მიმართულებით. ბურჟუაზიული სახელმწიფოები ლამობენ, თავიანთი ბატონობა განამტკიცონ ელექტრიფიკაციის ნიადაგზე ისე, როგორც ჩვენ ვფიქრობთ. მე მოგიყვანთ ცნობებს ამის შესახებ. 1920 წელში საერთო ჯამი ენერგიისა, რომელიც მუშაედებოდა მსოფლიო ელ-სადგურებზე უდრიდა 23 მილიონ ცხენის ძალას, 1923 წელში—29 მილიონ ცხენის ძალას, ხოლო 1926 წლის დასაწყისში—33 მილიონ ცხენის ძალას.

ბურჟუაზია ცდილობს თავისი ეკონომიკა დააფიუძნოს ელექტრიფიკაციაზე და ამრიგად გააიაფოს თავის ნაწარმოებები. ამასთან ერთად ცდილობენ სახელმწიფოები ამა-თუ ინდუსტრიის ცალკე ცენტრალიზაციას წარმოებისას. ამის მაგალითი გერმანიაში 1926 წელში მოხდა რურის სამთო-მადნო ტრესტისა და ქიმიური ტრესტის შეერთება ერთ ტრესტად, რომლის ძირითადი კაპიტალი უდრის ოთხ მილიარდ გერმანულ მარკას ე. ი. 2 მილიარდს მანეთს.

ინგლისში განიცადა ზანირის წარმოებაში მომხდარი გაფიცებით გამოწვეული კრიზისი. ამან აიძულა ინგლისის ბურჟუაზია შეექმნა ერთი ტრესტი ზანირის წარმოებისა. დაარსდა შეერთებული სინდიკატი ნახშირის გასასყიდად. შეერთდა ქიმიური კონცერნები და სხვ.

ამერიკის შეერთებულ შტატებში ჯერ კიდევ წელს ტრესტიფიკაცია იმ წერტილამდე ავიდა, რომ ამერიკის ეკონომიური ორგანო სწერს, რომ 1926 წელი ამერიკაში უნდა ჩაითვალოს „ტრესტების წელადაო". ამავე დროს, ამხანაგებო, ბურჟუაზიული კაპიტალისტური სახელმწიფოები და უმთავრესად ვინც სათვეში უდგას ამ სახელმწიფოებს—ინგლისი, საზანგეო, ამერიკა და სხვები ბადფორებით ახვეთარებენ ავიაციას. გასხაურებით ინგლისი, ვინაიდან დომინიონებზე ინგლისის ბატონობის საკითხი იმდენად გამწვავდა, რომ მათ პირი იბრუნეს ინგლისისაგან და ამერიკისაკენ მიიღტვიან. ავიაციის საშუალებით ინგლისი ფერხორს ხელ-ახლა დაიახლოვებს დომინიონებ და მათზე ბატონობა შეინარჩუნოს.

საერთო ეკონომიური კონკურენტობა ბურჟუაზიულ სახელმწიფოებში სხვა და სხვანაირია. ამერიკამ გასულ წელში წარმოებაში მრეწველობაში ახალი კაპიტალი, რომელიც უდრის ექვსი მილიარდ 45 მილიონ დოლერის.

სხვა ქვეყნებში ეკონომიური კონკურენტობა სხვა და სხვანაირია. აქ მტკიცდება ურყევი თეზისი, რომელიც ლენინმა ჩამოაყალიბა, კაპიტალისტური ქვეყნების თანასწორი განვითარების შესახებ. მდგომარეობა ჩვენი კავშირისა განსაზღვრავს, მის შინაურ მუშაობასაც. საქართველო-კი, როგორც იცით, წარმადგენს ერთ პატარა ნაწილს დიდი კავშირისას. ამიტომ საჭიროა შევეხოთ საბჭოთა კავშირის და კერძოთ საქართველოს საერთაშორისო მდგომარეობას.

საბჭოთა კავშირის საერთაშორისო მდგომარეობა

საერთაშორისო ასპარეზზე, ამხანაგებო, დღეს არსებობს სამი სხვადასხვა ძალა: პირველია საბჭოთა კავშირი, რომლის სახელმწიფოებრივი ორგანიზაცია შენდება კერძო საკუთრების პრინციპის უარყოფაზე და, რომლის სამეურნეო მუშაობა მიმართულია სოციალიზმისაკენ. მეორე ძალა არის იმპერიალისტური ქვეყნება, მესამე ძალა, რომელიც იბრძვის მსოფლიო ასპარეზზე, არის აღმოსავლეთი, შორეული აღმოსავლეთი, საშუალო აზია, და მცირე აზია—ჩვენი მეზობელი სახელმწიფოები აღმოსავლეთში. როგორია ამ ძალთა შორის განწყობილება?

რატომ? ევროპის სახელმწიფოების შუა გულში არის გერმანია. მის ირგვლივ არის მისი მოწინააღმდეგე სახელმწიფოები და თუ გერმანიასთან ომი იქნება ხელმეორედ დადებული, ევროპის მეორე სახელმწიფოებს შორის. ამერიკა ევროპის სახელმწიფოებთან შედარებით თანასწორ უფლებიანი მხარე კი არ არის, არამედ გაბატონებული სახელმწიფოა, რამდენს დაც მისი ვალი ყველა ევროპის სახელმწიფოებს მაღლებს. შემდეგი ზომა ბურჟუაზიულ სახელმწიფოების ბატონობის შენარჩუნებისათვის არის ბრძოლა მუშათა კლასის წინააღმდეგ ყველა ქვეყნებში.

ეს ბრძოლა მიმდინარეობს ხან აშკარათ,—როგორსაც აწარმოებდა გასულ წელს ინგლისის მთავრობა. ამდა როგორც იც არის ფაშისტური მთავრობების ტერორისტული ბრძოლა მუშების წინააღმდეგ, ხან ფარული ფორმებში ინგლისის მთავრობა ფიზიკურ გამარჯვების შემდეგ აწარმოებს ახალ მეთოდებს ბრძოლისას თავის მუშათა კლასის წინააღმდეგ. ინგლისის მთავრობის გამარჯვების შემდეგ დასწიეს მუშის ხელფასები, გაადიდეს სამუშაო დღე. ეხლა ინგლისის ბურჟუაზია სცდილობს ზავი ჩამოაგდოს მუშათა კლასთან ძველი ნაცადი საშუალებებით, კლასობრივი თანამშრომლობის ნიადაგზე და გახადოს მისი ზედა ფენები მონაწილედ იმ მოგებაში, რომელსაც იწარმოებენ ინგლისის ბურჟუაზიის ექსპლოატაციის ხარჯზე. ბურჟუაზიის ყველა ამ საქმეებში ეხმარება მე-2 და ამსტერდამის ინტერნაციონალები.

შემდეგი საშუალება, რომელსაც მიმართავს ბურჟუაზია თავისი პოლიტიკური ცდების განსამტკიცებლად, არის შებრძოლება ახალ შენებაზე და ნახევად-ახალ შენებაზე წინააღმდეგ. ამის უარის გამოსახულება წარმოადგენს ინგლისის დღევანდელი ბრძოლა ჩინეთის წინააღმდეგ. თქვენ იცით, ამხანაგებო, რომ შარშან დამთავრდა აჯანყება მარკოვნი, დამთავრდა აჯანყება სირიაში, საფრანგეთის ბურჟუაზიამ დაიპყრო - დაიმორჩილა ეს მხარეები. შარშანს აქეთ დღევანდლამდე სწარმოება გაათვრებული ბრძოლა ჩინეთში ინგლისის და ამერიკის ბატონობის წინააღმდეგ.

მიუხედავად ამ ორი ქვეყნის თანამშრომლებისა, მათ რევოლიუციონერი მოძრაობა ჩინეთში ვერ ჩაახრჩეს. შანხაის ბომბარდირებამ ვერ ჩაახრჩო. ამის საბუთი ისიც არის, რომ იმპერიალისტურ ბურჟუაზიის ვერ შეუძლია დაიპყროს ჩინეთი და მით გაბატონოს თავის პოლიტიკური პოზიციები ჩინეთში. ამხანაგებო, არა ერთხელ მოსხდარა აჯანყება, არა ერთხელ იყო ცდა რევოლიუციის მოხდენისა, მაგრამ ყოველთვის ეს აჯანყება და ეს რევოლიუცია მარცხდებოდა. ტაიპინგების აჯანყება გასულ საუკუნეში, რომელსაც სატახტო ქალაქით ნანკინი გამოაცხადა დამარცხდა 12 წლის შემდეგ იმიტომ, რომ მათ ვერ გაბედეს ნანკინის აღება. შანხაი არის გასაღები ჩინეთის ტერიტორიაზე. შემსვლელთათვის. ბატონობა პოლიტიკური და სამხედრო ამ ხმაურზე მას ეკუთვნის, ვისაც ხელში აქვს შანხაი. მაშინ შანხაი ევროპიელებს შერჩათ ხელში და ცხადია ამიტომ დამარცხდა ეს მოძრაობა. დღეს კი ჩინეთის რევოლიუციამ შანხაი აიღო და გასაღები ხელში აქვს რევოლიუციურ მთავრობის, გომინდანის პარტიის. ამიტომ შეიძლება დანამდვილებით ითქვას, რომ ჩინეთის რევოლიუცია უმაგალითო რევოლიუცია არის. შანხაის გადასვლა რევოლიუციის ხელში ნიშნავს იმას, რომ იმპერიალისტის დამორჩილება ევროპის სახელმწიფოებს უკვე აღარ ძალუძთ.

ისინი იბრძვიან ურთიერთშორის მიუხედავად იმისა, რომ ეს ორი სახელმწიფო, როგორც მოგახსენებთ, თანამშრომლობენ ერთ ჩინეთის რევოლიუციის წინააღმდეგ. ამერიკა მართალია ახალგაზრდა სახელმწიფოა შედარებით, მაგრამ ის არის სიმაგრე, ქაჯეთხედი ბურჟუაზიულ წყობილების. ინგლისი კი დღეს წარმადგენს კაპიტალიზმის უფრო სუსტ მხარეს. ,

დომინიონები ებრძვიან ინგლისს, ამერიკა ებრძვის იაპონის წინააღმდეგ. ორივე ეს სახელმწიფო დაინტერესებულია ჩინეთის დამორჩილებაში. ამ უკანასკნელისა და მათი მორიგება ყოველად შეუძლებელია. ინგლისი და იტალია ერთად არიან სიფრანგეთის წინააღმდეგ. თქვენ იცით, რომ ინგლისი სცდილობს თავის კონტროლის ქვეშ დაიყენოს ხმელთაშუა ზღვა, ამიტომ სიტალია, რომ შესაფერისი ძალა ჰქონდეს ზღვაზე მას და არა საფრანგეთს. ამავე დროს ინგლისი მხარს უჭერს იტალიას გერმანიის ინტერესები ეწინააღმდეგება. პოლონეთი ებრძვის გერმანიას, გერმანია პოლონეთს. ბალკანეთის სახელმწიფოები ერთიმეორის წინააღმდეგი არიან. დაიშალა ე. წ. ვოდეულები პატარა ანტანტა.

როგორი არის ჩვენი ამოცანები ასეთ მდგომარეობაში? ჩვენი ამოცანა არის ბრძოლა მშვიდობიანობისათვის. მშვიდობიანობის დასამყარებლად ფაშისტებისა და გასამტკიცებლად საჭიროა წითელი არმიის სიძლიერე, მისი სათანადოთ მომარაგება, როგორც მატერიალურად, ისე ტეხნიკურად. აგრეთვე ახალგაზრდობის სათანადო სამხედრო მომზადება.

არის თუ არა უშუალო საშიშროება ჩვენზე სამხედრო თვალსაზრისს?

ჩვენი აზრით, არა. იმიტომ, რომ მშვიდობიანობის ფაქტორები ძლიერია, მრავალ-ეროვნებაა. ჩვენი კავშირი მშვიდობიანობისათვის იბრძვის. მშვიდობიანობის მომხრენი არიან თურქები. მშვიდობიანობის მომხრენი არიან კიდევ ჩინეთი, ოსმალეთი და სპარსეთი. იმპირიალისტური ფაქტორებია, ამხანაგებო, ინგლისი, ამერიკა, საფრანგეთი, იტალია. ამის მიუხედავად ჩვენ ვფიქრობთ, რომ ამ ბრძოლის პერიოდში ჩვენ შეგვიძლია ვიყოთ ნეიტრალურ ქვეყნებად. ეს არის ნიადაგი ამისა, რომ ჩვენ

მისალმებანი

სომხეთის სახბჭოთა მესუთე ყრილობას

აზერბეიჯანის ცაკს და სახკომსაბჭოს

საქართველოს მშრომელნი, შეკრებილნი სახმეთა მეოთხე ყრილობაზე, მხურვალე სალამს უძღვნიან სომხეთის მშრომ რესპუბლიკას და მის უზენეს ორგანოს—სახმეთა მეოთხე ყრილობას.

სომხეთის მშრომელნი 6 წელია მუშაობენ თავიანთი ქვეყნის ეკონომიურ აღორძინებისათვის, რომელიც დალეწეს კარამდე მიიყვანა დაშნაკცელების თარეშმა.

საქართველოს მშრომელნი ღრმა კმაყოფილებით გაეცანენ იმ ნაყოფიერ ენერგიით და სიმხიბლით მშრომელნი კომპარტიისა და სახმთა ძალა-უფლების ხელმძღვანელობით განხორციელებულ განამტკიცებენ მუშათა და გლეხთა კავშირს, კიდევ უფრო მეტი აჩქარებული ტემპით წავლენ წინ სოციალისტური აღშენებისაკენ და დაშნაკცელების მიერ დატოვებული ნანგრევებიდან ორ წელიწადში თავისუფალი სოციალისტური შრომის ულევებელ ქვეყანად გარდაქმნას სომხეთის ძმურ სახბჭოთა რეს პუბლიკას!

გაუმარჯოს სომხეთის სახბჭოთა ყრილობას!

გაუმარჯოს სომხეთის სახბჭოთა ყრილობის მიერ არჩეულ ცაკს!

გაუმარჯოს ამიერ-კავკასიის და სოციალისტური რესპუბლიკების მოძულ კავშირის მშრომელთა შეურყეველ მეთაურობას.

ზაქალიუნის პრეზიდიუმი.

ერევნის სალამი ამხ. ს. ორჯონიკიძეს

სახმთა კავშირის ცენტრ. აღმინ. კომისიის თავმჯდომარეს და მუშათა და გლეხთა ინსპექციის ხალ. კომისარს ამხ. ორჯონიკიძეს.

ძვირფასო ს ერგო! სახმთა მეოთხე ყრილობა, რომელიც პირველად შეკრიბა უშენოდ, გაიძვინის მხურვალე სალამს. ჩვენ ყველანი ვართ ლენინის გზით და შეურეველად განვაგრძობთ სოციალისტური აღშენებისათვის ბრძოლას ბოლშევიკური პარტიის ხელმძღვანელობით და ამ ბრძოლაში ვიმარჯვებთ.

ვაუმარჯოს ლენინის ბოლშევიკურ პარტიას!

ვაუმარჯოს ლენინის ორდენოსან წითელ არმიას!

ვაუმარჯოს ლენინის კომკავშირს!

ვაუმარჯოს სახმთა კავშირის ცენტრ. აღმინ. კომისიის თავმჯდომარეს ამხ. ორჯონიკიძეს!

ვაუმარჯოს სახმთა ინსპექციის ხალ. კომისარს ამხ. ორჯონიკიძეს!

ერევნის საბჭოს აღმასკომი.

მისალმებები ყრილობას

სიღნაღიდან

სიღნაღის მაზრის შინაგრეწველ ხელოსანთა კავშირის პრეზიდიუმი 2.000 შეკავშირებულ თვითშრომელ ხელოსანთა სახელით ესალმება საქართველოს მშრომელთა უზენეს ორგანოს, უსურვებს მას ნაყოფიერ მუშაობას მშრომელ მასების საკეთილდღეოდ.

გაუმარჯოს საქართველოს სახბჭოთა მეოთხე ყრილობას! კაპანძის პრეზიდიუმი.

ბორჯომიდან

ბორჯომის მუშის ქარხნის მუშა-მოხამსახიურეთა სახელით მივესალმებით ყრილობას და უსურვებთ ნაყოფიერ მუშაობას.

გაუმარჯოს კომუნისტურ პარტიას.

საქარხნო კომიტეტი.

მრედნის და სხვა. ორატორი მკაცრად აკრიტიკებს ზოგიერთ სამხარეთო მოხელის მაზრაში. „სამხარეთელის მიერ მაზრაში გაგზავნილ ინსპექტორს 4 წელი ჰქონია ხელმძღვანელობა და ვერ გაუგიათია, ფული ეკ ათი თომასობით ახარჯებოდაო". დასძენს მაგიერად სამხარეთელის ამ ინსპექტორს უკეთესი ადგილი მისცა. ორატორი აღნიშნავს აგრეთვე სარჩომოთა კოოპერაციის სისუსტეს. გლეხობათათვის ნაწარმოების კოოპერაციის საშუალებით ვეღარ ახალებს და ვეღ ჩარიცხს უვარიცხა ხელშიო.

ამხ. აბრამოვიჩი

(ბორჯომი)

ორატორი აღნიშნავს ჩვენს დაწესებულებებში გამეფებულ „ვალკორის", საქმის გაჭიანურების, ცენტრალურ და ადგილობრივ დაწესებულებებს შორის ცოცხალი კავშირის უკმარისობას და სხვა ბიუროკრატიულ მოვლენებს. სრულიად მიზეზშეწონილია ორატორის აზრით, ბორჯომის ტყეების განყოფილების არხეინობა თბილისში, სადაც მას საკეთილდღეო ფირით ვერ ეწევიან. ორატორი ამტკიცებს, რომ ბორჯომის ტყეების განყოფილების ხელმძღვანელობა ვერ ახერხებს ტყეების ექსპლოატაციის საკითხის სწორად გადაწყვეტას. ორატორი ეხება აგრეთვე ბორჯომის ტყეების ექსპლოატაციის საკითხს და საჭიროდ სცნობს, რომ ამ მხრივ ერთგვარი გეგმიანი მუშაობა სწარმოებდეს—არ ხდებოდეს ტყეების ჭარება იმ ადგილებში, რომელნიც საკურორტო და სხვაგვარ სასარგებლო რაოდენობას წარმოადგენენ, ორატორი მოითხოვს აგრეთვე მომავლისათვის გაძლიერდეს მუშაობა როდის, ცხენისწყლის და სხვა მდინარეების ნაპირების გასამაგრებლად.

პაპლო იაშვილი

(ხარ. საქ. წყრილთა კავშირის დელეგატი)

ორატორი ეხება ამხ. შ. ელიავას მოხსენების იმ ადგილს, სადაც მოხსენებელი შეეხო ხელოვნების და კერძოდ წყრილობის საკითხებს, და აღნიშნავს, რომ მოხსენებაში მეტად ძუნწად იყო გაშუქებული წყრილობის დღევანდელი მდგომარეობა, მაგრამ ორატორის აზრით ეს გასაგებია, რადგან ამხ. ელიავამ ვერც კი მოასწრო ამოწურვა ყველა იმ პრობლემის და პოლიტიკურ საკითხების, რომელთაც დღევანდელ პირობებში მეტი ყურადღება უნდა მიექციათ. ორატორი ეხება განსაკუთრებით სახალხო კომისარიატის წყრილობის განყოფილების საქმიანობას. ამ განყოფილების ხელმძღვანელობა ვერ ახერხებს ადგილობრივ ორგანიზაციებში ხელოვნების ძალების სწორ განაწილებას, ხშირად ადგილობრივ ორგანიზაციებში ხელოვნების ძალების ნაკლებობის გამო (ბორჯომი, ახალციხე) ხელოვნების ძალები ვერ ახერხებენ

იმპერიალისტების მთელი ფრონტის შემქმნის ცდა ჩინეთში მარცხდება

კანტონის ჯარები ფარმატებით განაგრძობენ გრძოლას ანხოის პროვინციაში

შანხაის პროფკავშირთა საბჭო იმპერიალისტების წინააღმდეგ

იაპონიის ფლოტი ჩინეთის წყლებში

შანხაი, 27 მარტი. იაპონიის სამხედრო გემების საერთო რაოდენობა ჩინეთის წყლებში 30-დე აღწევს; ამაში არ შედის სამი ფლოტილია ცინ-დაოში და ორი ფლოტილია ჩი-ფუში. (აფა).

ამერიკი ელჩი „გაბედულ მოქმედებას“ მოითხოვს

ვაშინგტონი, 29 მარტი. ჩრდილოეთ-ამერიკის შეერთებული შტატების გარეშე საქმეთა სამინისტრომ გამოაქვეყნა ცნობა, რომელშიაც ნათქვამია, რომ შეერთებულ შტატების ელჩი ჯეკსონში მაკ მერი მოითხოვდა გადამწყვეტი ზომების მიღებას ნაციონალისტების წინააღმდეგ. ცნობაში მოყვანილია ადგილი მაკ-მერიის ბოლო ანგარიშიდან, რომელიც ამბობს, რომ „ტერორის და უცხოელების შეურაცყოფის კამპანია მომძლავრდა ოფიციალურ სფეროებში“. შემდეგ ცნობაში აღნიშნულია, რომ მაკ-მერიც საჭიროდ ხედავს „ამერიკელ მოქალაქეთა დაუყოვნებლივ ევაკუაციას ნაციონალურ მთავრობის გამეფებლის ქვეშ მყოფ ტერიტორიიდან და საქმით გამხელილის ინგლისის, საფრანგეთის და იტალიის მთავრობების მსგავსად, ამერიკის მთავრობაც ჩინეთის ნაციონალურ მთავრობის წინააღმდეგ ომის შემდეგ მოქცევისთვის ემზადება“. (აფა).

ინგლისელების ქალაქი ვაცხოვრება

ბერლინი, 30 მარტი. ნაციონალისტურ „დეი ტაგ“-ის ცნობით, გერმანიის ელჩი შანხაიში შეხვედრია ჯონსტონ სტენლის. შეხვედრა ყოფილა ძალიან ფორმალური. ელჩი ამბობდა, რომ ინგლისის მთავრობა ცდილობს ნორმალური ურთიერთობა აღადგინოს ჩინეთთან. ელჩის აზრით, ინგლისის ქალაქების ევაკუაცია ამ ცდას ხელს შეუშლის. (აფა).

ჩინელი სტუდენტები იმპერიალისტების წინააღმდეგ

ნიუ-იორკი, 30 მარტი. შეერთებულ შტატებში მცხოვრებ ჩინელ სტუდენტებმა გამოაქვეყნეს მანიფესტი, რომელშიც ისინი ამბობენ, რომ ჩინეთის ნაციონალური მოძრაობა ეკისრება ჩინელ ხალხს და არა ინგლისის, საფრანგეთის, იაპონიის და ამერიკის მთავრობებს.

ხელისუფლების ცხოვრება

ორგანო საქართველოს სსრ ცენტრალური აღმასრულებელი კომიტეტისა და საქართველოს სსრ მუშათა და გლეხთა დეპუტატების საბჭოების კავშირის ცენტრალური აღმასრულებელი კომიტეტისა

№ 71 (1928) ხუთშაბათი, 31 მარტი 1927 წ.

საქართველოს სსრ ცენტრალური აღმასრულებელი კომიტეტის (ცაკ) და საქართველოს სსრ მუშათა და გლეხთა დეპუტატების საბჭოების კავშირის ცენტრალური აღმასრულებელი კომიტეტის (ცაკ) ბიუროს დადგენილებანი

ბიუროს სხდომა 1927 წლის 28 მარტს

დღის წესრიგი: 1) ცაკ-ის პრეზიდიუმის დადგენილების შესრულების შესახებ. 2) ცაკ-ის სესიის მოწვევის შესახებ. 3) ცაკ-ის სესიის დღის წესრიგის შესახებ. 4) ცაკ-ის სესიის ორგანიზაციული საკითხების შესახებ. 5) ცაკ-ის სესიის მოხსენებების შესახებ. 6) ცაკ-ის სესიის მოხსენებების შესახებ. 7) ცაკ-ის სესიის მოხსენებების შესახებ. 8) ცაკ-ის სესიის მოხსენებების შესახებ. 9) ცაკ-ის სესიის მოხსენებების შესახებ. 10) ცაკ-ის სესიის მოხსენებების შესახებ. 11) ცაკ-ის სესიის მოხსენებების შესახებ. 12) ცაკ-ის სესიის მოხსენებების შესახებ. 13) ცაკ-ის სესიის მოხსენებების შესახებ. 14) ცაკ-ის სესიის მოხსენებების შესახებ. 15) ცაკ-ის სესიის მოხსენებების შესახებ. 16) ცაკ-ის სესიის მოხსენებების შესახებ. 17) ცაკ-ის სესიის მოხსენებების შესახებ.

ბიუროს სხდომა 30 მარტს

ბიუროს სხდომა 30 მარტს. სხდომაზე დასწრებულნი იყვნენ: (1) ... (2) ... (3) ... (4) ... (5) ... (6) ... (7) ... (8) ... (9) ... (10) ... (11) ... (12) ... (13) ... (14) ... (15) ... (16) ... (17) ... (18) ... (19) ... (20) ... (21) ... (22) ... (23) ... (24) ... (25) ... (26) ... (27) ... (28) ... (29) ... (30) ... (31) ... (32) ... (33) ... (34) ... (35) ... (36) ... (37) ... (38) ... (39) ... (40) ... (41) ... (42) ... (43) ... (44) ... (45) ... (46) ... (47) ... (48) ... (49) ... (50) ... (51) ... (52) ... (53) ... (54) ... (55) ... (56) ... (57) ... (58) ... (59) ... (60) ... (61) ... (62) ... (63) ... (64) ... (65) ... (66) ... (67) ... (68) ... (69) ... (70) ... (71) ... (72) ... (73) ... (74) ... (75) ... (76) ... (77) ... (78) ... (79) ... (80) ... (81) ... (82) ... (83) ... (84) ... (85) ... (86) ... (87) ... (88) ... (89) ... (90) ... (91) ... (92) ... (93) ... (94) ... (95) ... (96) ... (97) ... (98) ... (99) ... (100) ... (101) ... (102) ... (103) ... (104) ... (105) ... (106) ... (107) ... (108) ... (109) ... (110) ... (111) ... (112) ... (113) ... (114) ... (115) ... (116) ... (117) ... (118) ... (119) ... (120) ... (121) ... (122) ... (123) ... (124) ... (125) ... (126) ... (127) ... (128) ... (129) ... (130) ... (131) ... (132) ... (133) ... (134) ... (135) ... (136) ... (137) ... (138) ... (139) ... (140) ... (141) ... (142) ... (143) ... (144) ... (145) ... (146) ... (147) ... (148) ... (149) ... (150) ... (151) ... (152) ... (153) ... (154) ... (155) ... (156) ... (157) ... (158) ... (159) ... (160) ... (161) ... (162) ... (163) ... (164) ... (165) ... (166) ... (167) ... (168) ... (169) ... (170) ... (171) ... (172) ... (173) ... (174) ... (175) ... (176) ... (177) ... (178) ... (179) ... (180) ... (181) ... (182) ... (183) ... (184) ... (185) ... (186) ... (187) ... (188) ... (189) ... (190) ... (191) ... (192) ... (193) ... (194) ... (195) ... (196) ... (197) ... (198) ... (199) ... (200) ... (201) ... (202) ... (203) ... (204) ... (205) ... (206) ... (207) ... (208) ... (209) ... (210) ... (211) ... (212) ... (213) ... (214) ... (215) ... (216) ... (217) ... (218) ... (219) ... (220) ... (221) ... (222) ... (223) ... (224) ... (225) ... (226) ... (227) ... (228) ... (229) ... (230) ... (231) ... (232) ... (233) ... (234) ... (235) ... (236) ... (237) ... (238) ... (239) ... (240) ... (241) ... (242) ... (243) ... (244) ... (245) ... (246) ... (247) ... (248) ... (249) ... (250) ... (251) ... (252) ... (253) ... (254) ... (255) ... (256) ... (257) ... (258) ... (259) ... (260) ... (261) ... (262) ... (263) ... (264) ... (265) ... (266) ... (267) ... (268) ... (269) ... (270) ... (271) ... (272) ... (273) ... (274) ... (275) ... (276) ... (277) ... (278) ... (279) ... (280) ... (281) ... (282) ... (283) ... (284) ... (285) ... (286) ... (287) ... (288) ... (289) ... (290) ... (291) ... (292) ... (293) ... (294) ... (295) ... (296) ... (297) ... (298) ... (299) ... (300) ... (301) ... (302) ... (303) ... (304) ... (305) ... (306) ... (307) ... (308) ... (309) ... (310) ... (311) ... (312) ... (313) ... (314) ... (315) ... (316) ... (317) ... (318) ... (319) ... (320) ... (321) ... (322) ... (323) ... (324) ... (325) ... (326) ... (327) ... (328) ... (329) ... (330) ... (331) ... (332) ... (333) ... (334) ... (335) ... (336) ... (337) ... (338) ... (339) ... (340) ... (341) ... (342) ... (343) ... (344) ... (345) ... (346) ... (347) ... (348) ... (349) ... (350) ... (351) ... (352) ... (353) ... (354) ... (355) ... (356) ... (357) ... (358) ... (359) ... (360) ... (361) ... (362) ... (363) ... (364) ... (365) ... (366) ... (367) ... (368) ... (369) ... (370) ... (371) ... (372) ... (373) ... (374) ... (375) ... (376) ... (377) ... (378) ... (379) ... (380) ... (381) ... (382) ... (383) ... (384) ... (385) ... (386) ... (387) ... (388) ... (389) ... (390) ... (391) ... (392) ... (393) ... (394) ... (395) ... (396) ... (397) ... (398) ... (399) ... (400) ... (401) ... (402) ... (403) ... (404) ... (405) ... (406) ... (407) ... (408) ... (409) ... (410) ... (411) ... (412) ... (413) ... (414) ... (415) ... (416) ... (417) ... (418) ... (419) ... (420) ... (421) ... (422) ... (423) ... (424) ... (425) ... (426) ... (427) ... (428) ... (429) ... (430) ... (431) ... (432) ... (433) ... (434) ... (435) ... (436) ... (437) ... (438) ... (439) ... (440) ... (441) ... (442) ... (443) ... (444) ... (445) ... (446) ... (447) ... (448) ... (449) ... (450) ... (451) ... (452) ... (453) ... (454) ... (455) ... (456) ... (457) ... (458) ... (459) ... (460) ... (461) ... (462) ... (463) ... (464) ... (465) ... (466) ... (467) ... (468) ... (469) ... (470) ... (471) ... (472) ... (473) ... (474) ... (475) ... (476) ... (477) ... (478) ... (479) ... (480) ... (481) ... (482) ... (483) ... (484) ... (485) ... (486) ... (487) ... (488) ... (489) ... (490) ... (491) ... (492) ... (493) ... (494) ... (495) ... (496) ... (497) ... (498) ... (499) ... (500) ... (501) ... (502) ... (503) ... (504) ... (505) ... (506) ... (507) ... (508) ... (509) ... (510) ... (511) ... (512) ... (513) ... (514) ... (515) ... (516) ... (517) ... (518) ... (519) ... (520) ... (521) ... (522) ... (523) ... (524) ... (525) ... (526) ... (527) ... (528) ... (529) ... (530) ... (531) ... (532) ... (533) ... (534) ... (535) ... (536) ... (537) ... (538) ... (539) ... (540) ... (541) ... (542) ... (543) ... (544) ... (545) ... (546) ... (547) ... (548) ... (549) ... (550) ... (551) ... (552) ... (553) ... (554) ... (555) ... (556) ... (557) ... (558) ... (559) ... (560) ... (561) ... (562) ... (563) ... (564) ... (565) ... (566) ... (567) ... (568) ... (569) ... (570) ... (571) ... (572) ... (573) ... (574) ... (575) ... (576) ... (577) ... (578) ... (579) ... (580) ... (581) ... (582) ... (583) ... (584) ... (585) ... (586) ... (587) ... (588) ... (589) ... (590) ... (591) ... (592) ... (593) ... (594) ... (595) ... (596) ... (597) ... (598) ... (599) ... (600) ... (601) ... (602) ... (603) ... (604) ... (605) ... (606) ... (607) ... (608) ... (609) ... (610) ... (611) ... (612) ... (613) ... (614) ... (615) ... (616) ... (617) ... (618) ... (619) ... (620) ... (621) ... (622) ... (623) ... (624) ... (625) ... (626) ... (627) ... (628) ... (629) ... (630) ... (631) ... (632) ... (633) ... (634) ... (635) ... (636) ... (637) ... (638) ... (639) ... (640) ... (641) ... (642) ... (643) ... (644) ... (645) ... (646) ... (647) ... (648) ... (649) ... (650) ... (651) ... (652) ... (653) ... (654) ... (655) ... (656) ... (657) ... (658) ... (659) ... (660) ... (661) ... (662) ... (663) ... (664) ... (665) ... (666) ... (667) ... (668) ... (669) ... (670) ... (671) ... (672) ... (673) ... (674) ... (675) ... (676) ... (677) ... (678) ... (679) ... (680) ... (681) ... (682) ... (683) ... (684) ... (685) ... (686) ... (687) ... (688) ... (689) ... (690) ... (691) ... (692) ... (693) ... (694) ... (695) ... (696) ... (697) ... (698) ... (699) ... (700) ... (701) ... (702) ... (703) ... (704) ... (705) ... (706) ... (707) ... (708) ... (709) ... (710) ... (711) ... (712) ... (713) ... (714) ... (715) ... (716) ... (717) ... (718) ... (719) ... (720) ... (721) ... (722) ... (723) ... (724) ... (725) ... (726) ... (727) ... (728) ... (729) ... (730) ... (731) ... (732) ... (733) ... (734) ... (735) ... (736) ... (737) ... (738) ... (739) ... (740) ... (741) ... (742) ... (743) ... (744) ... (745) ... (746) ... (747) ... (748) ... (749) ... (750) ... (751) ... (752) ... (753) ... (754) ... (755) ... (756) ... (757) ... (758) ... (759) ... (760) ... (761) ... (762) ... (763) ... (764) ... (765) ... (766) ... (767) ... (768) ... (769) ... (770) ... (771) ... (772) ... (773) ... (774) ... (775) ... (776) ... (777) ... (778) ... (779) ... (780) ... (781) ... (782) ... (783) ... (784) ... (785) ... (786) ... (787) ... (788) ... (789) ... (790) ... (791) ... (792) ... (793) ... (794) ... (795) ... (796) ... (797) ... (798) ... (799) ... (800) ... (801) ... (802) ... (803) ... (804) ... (805) ... (806) ... (807) ... (808) ... (809) ... (810) ... (811) ... (812) ... (813) ... (814) ... (815) ... (816) ... (817) ... (818) ... (819) ... (820) ... (821) ... (822) ... (823) ... (824) ... (825) ... (826) ... (827) ... (828) ... (829) ... (830) ... (831) ... (832) ... (833) ... (834) ... (835) ... (836) ... (837) ... (838) ... (839) ... (840) ... (841) ... (842) ... (843) ... (844) ... (845) ... (846) ... (847) ... (848) ... (849) ... (850) ... (851) ... (852) ... (853) ... (854) ... (855) ... (856) ... (857) ... (858) ... (859) ... (860) ... (861) ... (862) ... (863) ... (864) ... (865) ... (866) ... (867) ... (868) ... (869) ... (870) ... (871) ... (872) ... (873) ... (874) ... (875) ... (876) ... (877) ... (878) ... (879) ... (880) ... (881) ... (882) ... (883) ... (884) ... (885) ... (886) ... (887) ... (888) ... (889) ... (890) ... (891) ... (892) ... (893) ... (894) ... (895) ... (896) ... (897) ... (898) ... (899) ... (900) ... (901) ... (902) ... (903) ... (904) ... (905) ... (906) ... (907) ... (908) ... (909) ... (910) ... (911) ... (912) ... (913) ... (914) ... (915) ... (916) ... (917) ... (918) ... (919) ... (920) ... (921) ... (922) ... (923) ... (924) ... (925) ... (926) ... (927) ... (928) ... (929) ... (930) ... (931) ... (932) ... (933) ... (934) ... (935) ... (936) ... (937) ... (938) ... (939) ... (940) ... (941) ... (942) ... (943) ... (944) ... (945) ... (946) ... (947) ... (948) ... (949) ... (950) ... (951) ... (952) ... (953) ... (954) ... (955) ... (956) ... (957) ... (958) ... (959) ... (960) ... (961) ... (962) ... (963) ... (964) ... (965) ... (966) ... (967) ... (968) ... (969) ... (970) ... (971) ... (972) ... (973) ... (974) ... (975) ... (976) ... (977) ... (978) ... (979) ... (980) ... (981) ... (982) ... (983) ... (984) ... (985) ... (986) ... (987) ... (988) ... (989) ... (990) ... (991) ... (992) ... (993) ... (994) ... (995) ... (996) ... (997) ... (998) ... (999) ... (1000)

ბიუროს სხდომა 30 მარტს

ბიუროს სხდომა 30 მარტს. სხდომაზე დასწრებულნი იყვნენ: (1) ... (2) ... (3) ... (4) ... (5) ... (6) ... (7) ... (8) ... (9) ... (10) ... (11) ... (12) ... (13) ... (14) ... (15) ... (16) ... (17) ... (18) ... (19) ... (20) ... (21) ... (22) ... (23) ... (24) ... (25) ... (26) ... (27) ... (28) ... (29) ... (30) ... (31) ... (32) ... (33) ... (34) ... (35) ... (36) ... (37) ... (38) ... (39) ... (40) ... (41) ... (42) ... (43) ... (44) ... (45) ... (46) ... (47) ... (48) ... (49) ... (50) ... (51) ... (52) ... (53) ... (54) ... (55) ... (56) ... (57) ... (58) ... (59) ... (60) ... (61) ... (62) ... (63) ... (64) ... (65) ... (66) ... (67) ... (68) ... (69) ... (70) ... (71) ... (72) ... (73) ... (74) ... (75) ... (76) ... (77) ... (78) ... (79) ... (80) ... (81) ... (82) ... (83) ... (84) ... (85) ... (86) ... (87) ... (88) ... (89) ... (90) ... (91) ... (92) ... (93) ... (94) ... (95) ... (96) ... (97) ... (98) ... (99) ... (100) ... (101) ... (102) ... (103) ... (104) ... (105) ... (106) ... (107) ... (108) ... (109) ... (110) ... (111) ... (112) ... (113) ... (114) ... (115) ... (116) ... (117) ... (118) ... (119) ... (120) ... (121) ... (122) ... (123) ... (124) ... (125) ... (126) ... (127) ... (128) ... (129) ... (130) ... (131) ... (132) ... (133) ... (134) ... (135) ... (136) ... (137) ... (138) ... (139) ... (140) ... (141) ... (142) ... (143) ... (144) ... (145) ... (146) ... (147) ... (148) ... (149) ... (150) ... (151) ... (152) ... (153) ... (154) ... (155) ... (156) ... (157) ... (158) ... (159) ... (160) ... (161) ... (162) ... (163) ... (164) ... (165) ... (166) ... (167) ... (168) ... (169) ... (170) ... (171) ... (172) ... (173) ... (174) ... (175) ... (176) ... (177) ... (178) ... (179) ... (180) ... (181) ... (182) ... (183) ... (184) ... (185) ... (186) ... (187) ... (188) ... (189) ... (190) ... (191) ... (192) ... (193) ... (194) ... (195) ... (196) ... (197) ... (198) ... (199) ... (200) ... (201) ... (202) ... (203) ... (204) ... (205) ... (206) ... (207) ... (208) ... (209) ... (210) ... (211) ... (212) ... (213) ... (214) ... (215) ... (216) ... (217) ... (218) ... (219) ... (220) ... (221) ... (222) ... (223) ... (224) ... (225) ... (226) ... (227) ... (228) ... (229) ... (230) ... (231) ... (232) ... (233) ... (234) ... (235) ... (236) ... (237) ... (238) ... (239) ... (240) ... (241) ... (242) ... (243) ... (244) ... (245) ... (246) ... (247) ... (248) ... (249) ... (250) ... (251) ... (252) ... (253) ... (254) ... (255) ... (256) ... (257) ... (258) ... (259) ... (260) ... (261) ... (262) ... (263) ... (264) ... (265) ... (266) ... (267) ... (268) ... (269) ... (270) ... (271) ... (272) ... (273) ... (274) ... (275) ... (276) ... (277) ... (278) ... (279) ... (280) ... (281) ... (282) ... (283) ... (284) ... (285) ... (286) ... (287) ... (288) ... (289) ... (290) ... (291) ... (292) ... (293) ... (294) ... (295) ... (296) ... (297) ... (298) ... (299) ... (300) ... (301) ... (302) ... (303) ... (304) ... (305) ... (306) ... (307) ... (308) ... (309) ... (310) ... (311) ... (312) ... (313) ... (314) ... (315) ... (316) ... (317) ... (318) ... (319) ... (320) ... (321) ... (322) ... (323) ... (324) ... (325) ... (326) ... (327) ... (328) ... (329) ... (330) ... (331) ... (332) ... (333) ... (334) ... (335) ... (336) ... (337) ... (338) ... (339) ... (340) ... (341) ... (342) ... (343) ... (344) ... (345) ... (346) ... (347) ... (348) ... (349) ... (350) ... (351) ... (352) ... (353) ... (354) ... (355) ... (356) ... (357) ... (358) ... (359) ... (360) ... (361) ... (362) ... (363) ... (364) ... (365) ... (366) ... (367) ... (368) ... (369) ... (370) ... (371) ... (372) ... (373) ... (374) ... (375) ... (376) ... (377) ... (378) ... (379) ... (380) ... (381) ... (382) ... (383) ... (384) ... (385) ... (386) ... (387) ... (388) ... (389) ... (390) ... (391) ... (392) ... (393) ... (394) ... (395) ... (396) ... (397) ... (398) ... (399) ... (400) ... (401) ... (402) ... (403) ... (404) ... (405) ... (406) ... (407) ... (408) ... (409) ... (410) ... (411) ... (412) ... (413) ... (414) ... (415) ... (416) ... (417) ... (418) ... (419) ... (420) ... (421) ... (422) ... (423) ... (424) ... (425) ... (426) ... (427) ... (428) ... (429) ... (430) ... (431) ... (432) ... (433) ... (434) ... (435) ... (436) ... (437) ... (438) ... (439) ... (440) ... (441) ... (442) ... (443) ... (444) ... (445) ... (446) ... (447) ... (448) ... (449) ... (450) ... (451) ... (452) ... (453) ... (454) ... (455) ... (456) ... (457) ... (458) ... (459) ... (460) ... (461) ... (462) ... (463) ... (464) ... (465) ... (466) ... (467) ... (468) ... (469) ... (470) ... (471) ... (472) ... (473) ... (474) ... (475) ... (476) ... (477) ... (478) ... (479) ... (480) ... (481) ... (482) ... (483) ... (484) ... (485) ... (486) ... (487) ... (488) ... (489) ... (490) ... (491) ... (492) ... (493) ... (494) ... (495) ... (496) ... (497) ... (498) ... (499) ... (500) ... (501) ... (502) ... (503) ... (504) ... (505) ... (506) ... (507) ... (508) ... (509) ... (510) ... (511) ... (512) ... (513) ... (514) ... (515) ... (516) ... (517) ... (518) ... (519) ... (520) ... (521) ... (522) ... (523) ... (524) ... (525) ... (526) ... (527) ... (528) ... (529) ... (530) ... (531) ... (532) ... (533) ... (534) ... (535) ... (536) ... (537) ... (538) ... (539) ... (540) ... (541) ... (542) ... (543) ... (544) ... (545) ... (546) ... (547) ... (548) ... (549) ... (550) ... (551) ... (552) ... (553) ... (554) ... (555) ... (556) ... (557) ... (558) ... (559) ... (560) ... (561) ... (562) ... (563) ... (564) ... (565) ... (566) ... (567) ... (568) ... (569) ... (570) ... (571) ... (572) ... (573) ... (574) ... (575) ... (576) ... (577) ... (578) ... (579) ... (580) ... (581) ... (582) ... (583) ... (584) ... (585) ... (586) ... (587) ... (588) ... (589) ... (590) ... (591) ... (592) ... (593) ... (594) ... (595) ... (596) ... (597) ... (598) ... (599) ... (600) ... (601) ... (602) ... (603) ... (604) ... (605) ... (606) ... (607) ... (608) ... (609) ... (610) ... (611) ... (612) ... (613) ... (614) ... (615) ... (616) ... (617) ... (618) ... (619) ... (620) ... (621) ... (622) ... (623) ... (624) ... (625) ... (626) ... (627) ... (628) ... (629) ... (630) ... (631) ... (632) ... (633) ... (634) ... (635) ... (636) ... (637) ... (638) ... (639) ... (640) ... (641) ... (642) ... (643) ... (644) ... (645) ... (646) ... (647) ... (648) ... (649) ... (650) ... (651) ... (652) ... (653) ... (654) ... (655) ... (656) ... (657) ... (658) ... (659) ... (660) ... (661) ... (662) ... (663) ... (664) ... (665) ... (666) ... (667) ... (668) ... (669) ... (670) ... (671) ... (672) ... (673) ... (674) ... (675) ... (676) ... (677) ... (678) ... (679) ... (680) ... (681) ... (682) ... (683) ... (684) ... (685) ... (686) ... (687) ... (688) ... (689) ... (690) ... (691) ... (692) ... (693) ... (694) ... (695) ... (696) ... (697) ... (698) ... (699) ... (700) ... (701) ... (702) ... (703) ... (704) ... (705) ... (706) ... (707) ... (708) ... (709) ... (710) ... (711) ... (712) ... (713) ... (714) ... (715) ... (716) ... (717) ... (718) ... (719) ... (720) ... (721) ... (722) ... (723) ... (724) ... (725) ... (726) ... (727) ... (728) ... (729) ... (730) ... (731) ... (732) ... (733) ... (734) ... (735) ... (736) ... (737) ... (738) ... (739) ... (740) ... (741) ... (742) ... (743) ... (744) ... (745) ... (746) ... (747) ... (748) ... (749) ... (750) ... (751) ... (752) ... (753) ... (754) ... (755) ... (756) ... (757) ... (758) ... (759) ... (760) ... (761) ... (762) ... (763) ... (764) ... (765) ... (766) ... (767) ... (768) ... (769) ... (770) ... (771) ... (772) ... (773) ... (774) ... (775) ... (776) ... (777) ... (778) ... (779) ... (780) ... (781) ... (782) ... (783) ... (784) ... (785) ... (786) ... (787) ... (788) ... (789) ... (790) ... (791) ... (792) ... (793) ... (794) ... (795) ... (796) ... (797) ... (798) ... (799) ... (800) ... (801) ... (802) ... (803) ... (804) ... (805) ... (806) ... (807) ... (808) ... (809) ... (810) ... (811) ... (812) ... (813) ... (814) ... (815) ... (816) ... (817) ... (818) ... (819) ... (820) ... (821) ... (822) ... (823) ... (824) ... (825) ... (826) ... (827) ... (828) ... (829) ... (830) ... (831) ... (832) ... (833) ... (834) ... (835) ... (836) ... (837) ... (838) ... (839) ... (840) ... (841) ... (842) ... (843) ... (844) ... (845) ... (846) ... (847) ... (848) ... (849) ... (850) ... (851) ... (852) ... (853) ... (854) ... (855) ... (856) ... (857) ... (858) ... (859) ... (860) ... (861) ... (862) ... (863) ... (864) ... (865) ... (866) ... (867) ... (868) ... (869) ... (870) ... (871) ... (872) ... (873) ... (874) ... (875) ... (876) ... (877) ... (878) ... (879) ... (880) ... (881) ... (882) ... (883) ... (884) ... (885) ... (886) ... (887) ... (888) ... (889) ... (890) ... (891) ... (892) ... (893) ... (894) ... (895) ... (896) ... (897) ... (898) ... (899) ... (900) ... (901) ... (902) ... (903) ... (904) ... (905) ... (906) ... (907) ... (908) ... (909) ... (910) ... (911) ... (912) ... (913) ... (914) ... (915) ... (916) ... (917) ... (918) ... (919) ... (920) ... (921) ... (922) ... (923) ... (924) ... (925) ... (926) ... (927) ... (928) ... (929) ... (930) ... (931) ... (932) ... (933) ... (934) ... (935) ... (936) ... (937) ... (938) ... (939) ... (940) ... (941) ... (942) ... (943) ... (944) ... (945) ... (946) ... (947) ... (948) ... (949) ... (950) ... (951) ... (952) ... (953) ... (954) ... (955) ... (956) ... (957) ... (958) ... (959) ... (960) ... (961) ... (962) ... (963) ... (964) ... (965) ... (966) ... (967) ... (968) ... (969) ... (970) ... (971) ... (972) ... (973) ... (974) ... (975) ... (976) ... (977) ... (978) ... (979) ... (980) ... (981) ... (982) ... (983) ... (984) ... (985) ... (986) ... (987) ... (988) ... (989) ... (990) ... (991) ... (992) ... (993) ... (994) ... (995) ... (996) ... (997) ... (998) ... (999) ... (1000)

ბიუროს სხდომა 30 მარტს

ბიუროს სხდომა 30 მარტს. სხდომაზე დასწრებულნი იყვნენ: (1) ... (2) ... (3) ... (4) ... (5) ... (6) ... (7) ... (8) ... (9) ... (10) ... (11) ... (12) ... (13) ... (14) ... (15) ... (16) ... (17) ... (18) ... (19) ... (20) ...

საბჭოთა საქართველო

ᲒᲘᲖᲘᲡ ᲐᲒ-ᲙᲐᲠᲒᲘ

მეტი წილი ბეღლეულობა ზამთრობით რჩება უსაქონლო. ვისაც ცხენი და ცხენი ის მიდის ქალაქებში ან ბათომისში ან თბილისში სამოგერკოდ. ვისაც ცხენი და ურო არ ჰყავს მთელი ზამთრობით ხეს ხერხავს ან ტყეში ხეებს ჭრის. ესეც ცოტა ქალი მოიპოვება და სულ ცოტაა ის ხე, რომელიც ამ ზამთარში ჭრილის და ტყეში დარჩა. მთელი დიდი ნაწილი ტყისა ხეებით ისევ ტყეში ჭკნება და ლპება. ამ ზამთარში ტყეში ხეების ჭრა ძალიან ცოტა იყო. ამის მიზეზი ის არის, რომ ტყეში ხეების ჭრა ნებადართულია მხოლოდ ისეთ ადგილებში, სადაც ხეები ისე ხშირად არ არიან ერთმანეთის გვერდით, რომ ერთმანეთს ხელი შეუშალონ ზრდაში. ასეთი ადგილები ცოტა ბევრია და ამიტომ ხეების ჭრა ამ ადგილებში ცოტა ხალხმა იცის. ამ ზამთარში ტყეში ხეების ჭრა ნებადართული იყო მხოლოდ ისეთ ადგილებში, სადაც ხეები ისე ხშირად არ იზრდებიან, ერთმანეთს ხელს არ უშლიან. ასეთი ადგილები ცოტა ბევრია და ამიტომ ხეების ჭრა

ביטוח חיים

"הראל" חברה לביטוח בע"מ, ת"א, רח' ארלוזורוב 2, טל' 03-6926926. ביטוח חיים, ביטוח בריאות, ביטוח תאונות אישיות, ביטוח נסיעות לחו"ל, ביטוח רכב, ביטוח דירה, ביטוח עסקים. סוכנויות בכל הארץ.

"מגדל" חברה לביטוח בע"מ, ת"א, רח' אבן גבירול 48, טל' 03-6954444. ביטוח חיים, ביטוח בריאות, ביטוח תאונות אישיות, ביטוח נסיעות לחו"ל, ביטוח רכב, ביטוח דירה, ביטוח עסקים. סוכנויות בכל הארץ.

"הפניקס" חברה לביטוח בע"מ, ת"א, רח' הברזל 13, טל' 03-6456666. ביטוח חיים, ביטוח בריאות, ביטוח תאונות אישיות, ביטוח נסיעות לחו"ל, ביטוח רכב, ביטוח דירה, ביטוח עסקים. סוכנויות בכל הארץ.

"כלל" חברה לביטוח בע"מ, ת"א, רח' המלאכה 4, טל' 03-6388888. ביטוח חיים, ביטוח בריאות, ביטוח תאונות אישיות, ביטוח נסיעות לחו"ל, ביטוח רכב, ביטוח דירה, ביטוח עסקים. סוכנויות בכל הארץ.

"איילון" חברה לביטוח בע"מ, רמת גן, רח' ז'בוטינסקי 7, טל' 03-7515151. ביטוח חיים, ביטוח בריאות, ביטוח תאונות אישיות, ביטוח נסיעות לחו"ל, ביטוח רכב, ביטוח דירה, ביטוח עסקים. סוכנויות בכל הארץ.

"שלמה" חברה לביטוח בע"מ, ת"א, רח' אחד העם 53, טל' 03-5106666. ביטוח חיים, ביטוח בריאות, ביטוח תאונות אישיות, ביטוח נסיעות לחו"ל, ביטוח רכב, ביטוח דירה, ביטוח עסקים. סוכנויות בכל הארץ.

"ביטוח ישיר" חברה לביטוח בע"מ, הרצליה, רח' המרינה 9, טל' 09-9525252. ביטוח חיים, ביטוח בריאות, ביטוח תאונות אישיות, ביטוח נסיעות לחו"ל, ביטוח רכב, ביטוח דירה, ביטוח עסקים. סוכנויות בכל הארץ.

"מנורה מבטחים" חברה לביטוח בע"מ, ת"א, רח' אבן גבירול 23, טל' 03-6090909. ביטוח חיים, ביטוח בריאות, ביטוח תאונות אישיות, ביטוח נסיעות לחו"ל, ביטוח רכב, ביטוח דירה, ביטוח עסקים. סוכנויות בכל הארץ.

"הכשרה" חברה לביטוח בע"מ, ת"א, רח' ויצמן 3, טל' 03-6977777. ביטוח חיים, ביטוח בריאות, ביטוח תאונות אישיות, ביטוח נסיעות לחו"ל, ביטוח רכב, ביטוח דירה, ביטוח עסקים. סוכנויות בכל הארץ.

"ביטוח ראשון" חברה לביטוח בע"מ, ת"א, רח' הרכבת 5, טל' 03-6488888. ביטוח חיים, ביטוח בריאות, ביטוח תאונות אישיות, ביטוח נסיעות לחו"ל, ביטוח רכב, ביטוח דירה, ביטוח עסקים. סוכנויות בכל הארץ.

"ישיר" חברה לביטוח בע"מ, ת"א, רח' ויצמן 3, טל' 03-6977777. ביטוח חיים, ביטוח בריאות, ביטוח תאונות אישיות, ביטוח נסיעות לחו"ל, ביטוח רכב, ביטוח דירה, ביטוח עסקים. סוכנויות בכל הארץ.

"מבטח" חברה לביטוח בע"מ, ת"א, רח' הברזל 3, טל' 03-6488888. ביטוח חיים, ביטוח בריאות, ביטוח תאונות אישיות, ביטוח נסיעות לחו"ל, ביטוח רכב, ביטוח דירה, ביטוח עסקים. סוכנויות בכל הארץ.

"הפניקס" חברה לביטוח בע"מ, ת"א, רח' הברזל 13, טל' 03-6456666. ביטוח חיים, ביטוח בריאות, ביטוח תאונות אישיות, ביטוח נסיעות לחו"ל, ביטוח רכב, ביטוח דירה, ביטוח עסקים. סוכנויות בכל הארץ.

"כלל" חברה לביטוח בע"מ, ת"א, רח' המלאכה 4, טל' 03-6388888. ביטוח חיים, ביטוח בריאות, ביטוח תאונות אישיות, ביטוח נסיעות לחו"ל, ביטוח רכב, ביטוח דירה, ביטוח עסקים. סוכנויות בכל הארץ.

"איילון" חברה לביטוח בע"מ, רמת גן, רח' ז'בוטינסקי 7, טל' 03-7515151. ביטוח חיים, ביטוח בריאות, ביטוח תאונות אישיות, ביטוח נסיעות לחו"ל, ביטוח רכב, ביטוח דירה, ביטוח עסקים. סוכנויות בכל הארץ.

"שלמה" חברה לביטוח בע"מ, ת"א, רח' אחד העם 53, טל' 03-5106666. ביטוח חיים, ביטוח בריאות, ביטוח תאונות אישיות, ביטוח נסיעות לחו"ל, ביטוח רכב, ביטוח דירה, ביטוח עסקים. סוכנויות בכל הארץ.

"ביטוח ישיר" חברה לביטוח בע"מ, הרצליה, רח' המרינה 9, טל' 09-9525252. ביטוח חיים, ביטוח בריאות, ביטוח תאונות אישיות, ביטוח נסיעות לחו"ל, ביטוח רכב, ביטוח דירה, ביטוח עסקים. סוכנויות בכל הארץ.

"מנורה מבטחים" חברה לביטוח בע"מ, ת"א, רח' אבן גבירול 23, טל' 03-6090909. ביטוח חיים, ביטוח בריאות, ביטוח תאונות אישיות, ביטוח נסיעות לחו"ל, ביטוח רכב, ביטוח דירה, ביטוח עסקים. סוכנויות בכל הארץ.

"הכשרה" חברה לביטוח בע"מ, ת"א, רח' ויצמן 3, טל' 03-6977777. ביטוח חיים, ביטוח בריאות, ביטוח תאונות אישיות, ביטוח נסיעות לחו"ל, ביטוח רכב, ביטוח דירה, ביטוח עסקים. סוכנויות בכל הארץ.

"ביטוח ראשון" חברה לביטוח בע"מ, ת"א, רח' הרכבת 5, טל' 03-6488888. ביטוח חיים, ביטוח בריאות, ביטוח תאונות אישיות, ביטוח נסיעות לחו"ל, ביטוח רכב, ביטוח דירה, ביטוח עסקים. סוכנויות בכל הארץ.

"ישיר" חברה לביטוח בע"מ, ת"א, רח' ויצמן 3, טל' 03-6977777. ביטוח חיים, ביטוח בריאות, ביטוח תאונות אישיות, ביטוח נסיעות לחו"ל, ביטוח רכב, ביטוח דירה, ביטוח עסקים. סוכנויות בכל הארץ.

"מבטח" חברה לביטוח בע"מ, ת"א, רח' הברזל 3, טל' 03-6488888. ביטוח חיים, ביטוח בריאות, ביטוח תאונות אישיות, ביטוח נסיעות לחו"ל, ביטוח רכב, ביטוח דירה, ביטוח עסקים. סוכנויות בכל הארץ.

"הפניקס ביטוח חיים"

ביטוח חיים בריאות תאונות אישיות

נסיעות לחו"ל רכב דירה עסקים

סוכנות ביטוח – יוסף כהן ובניו בע"מ

ת"א, רח' הברזל 34, מגדל אלקטרה, קומה 12, טל' 03-6488888

פקס 03-6488889

סוכנים מורשים לכל חברות הביטוח בישראל

ביטוח חיים ופנסיה

1. **אלטשולר שחם** – ת"א, רח' הברזל 3, קומה 12, טל' 03-6488888.
2. **מיטב** – ת"א, רח' הברזל 3, קומה 10, טל' 03-6488888.
3. **פסגות** – ת"א, רח' הברזל 3, קומה 11, טל' 03-6488888.
4. **אי.בי.אי** – ת"א, רח' הברזל 3, קומה 9, טל' 03-6488888.
5. **מור** – ת"א, רח' הברזל 3, קומה 8, טל' 03-6488888.
6. **קסלו** – ת"א, רח' הברזל 3, קומה 7, טל' 03-6488888.
7. **אנליסט** – ת"א, רח' הברזל 3, קומה 6, טל' 03-6488888.
8. **אקסלנס** – ת"א, רח' הברזל 3, קומה 5, טל' 03-6488888.
9. **אי.בי.אי פנסיה** – ת"א, רח' הברזל 3, קומה 4, טל' 03-6488888.
10. **מיטב פנסיה** – ת"א, רח' הברזל 3, קומה 3, טל' 03-6488888.
11. **פסגות פנסיה** – ת"א, רח' הברזל 3, קומה 2, טל' 03-6488888.

ביטוח רכב

1. **הראל** – ת"א, רח' המלאכה 4, טל' 03-6388888.
2. **הפניקס** – ת"א, רח' הברזל 13, טל' 03-6456666.
3. **כלל** – ת"א, רח' המלאכה 4, טל' 03-6388888.
4. **מנורה מבטחים** – ת"א, רח' אבן גבירול 23, טל' 03-6090909.
5. **איילון** – רמת גן, רח' ז'בוטינסקי 7, טל' 03-7515151.
6. **שלמה** – ת"א, רח' אחד העם 53, טל' 03-5106666.
7. **ביטוח ישיר** – הרצליה, רח' המרינה 9, טל' 09-9525252.
8. **מבטח** – ת"א, רח' הברזל 3, טל' 03-6488888.
9. **ישיר** – ת"א, רח' ויצמן 3, טל' 03-6977777.

ביטוח דירה ועסקים

1. **הראל** – ת"א, רח' המלאכה 4, טל' 03-6388888.
2. **הפניקס** – ת"א, רח' הברזל 13, טל' 03-6456666.
3. **כלל** – ת"א, רח' המלאכה 4, טל' 03-6388888.
4. **מנורה מבטחים** – ת"א, רח' אבן גבירול 23, טל' 03-6090909.
5. **איילון** – רמת גן, רח' ז'בוטינסקי 7, טל' 03-7515151.
6. **שלמה** – ת"א, רח' אחד העם 53, טל' 03-5106666.
7. **ביטוח ישיר** – הרצליה, רח' המרינה 9, טל' 09-9525252.
8. **מבטח** – ת"א, רח' הברזל 3, טל' 03-6488888.
9. **ישיר** – ת"א, רח' ויצמן 3, טל' 03-6977777.

ביטוח נסיעות לחו"ל

1. **הראל** – ת"א, רח' המלאכה 4, טל' 03-6388888.
2. **הפניקס** – ת"א, רח' הברזל 13, טל' 03-6456666.
3. **כלל** – ת"א, רח' המלאכה 4, טל' 03-6388888.
4. **מנורה מבטחים** – ת"א, רח' אבן גבירול 23, טל' 03-6090909.
5. **איילון** – רמת גן, רח' ז'בוטינסקי 7, טל' 03-7515151.
6. **שלמה** – ת"א, רח' אחד העם 53, טל' 03-5106666.
7. **ביטוח ישיר** – הרצליה, רח' המרינה 9, טל' 09-9525252.
8. **מבטח** – ת"א, רח' הברזל 3, טל' 03-6488888.
9. **ישיר** – ת"א, רח' ויצמן 3, טל' 03-6977777.

ביטוח תאונות אישיות

1. **הראל** – ת"א, רח' המלאכה 4, טל' 03-6388888.
2. **הפניקס** – ת"א, רח' הברזל 13, טל' 03-6456666.
3. **כלל** – ת"א, רח' המלאכה 4, טל' 03-6388888.
4. **מנורה מבטחים** – ת"א, רח' אבן גבירול 23, טל' 03-6090909.
5. **איילון** – רמת גן, רח' ז'בוטינסקי 7, טל' 03-7515151.
6. **שלמה** – ת"א, רח' אחד העם 53, טל' 03-5106666.
7. **ביטוח ישיר** – הרצליה, רח' המרינה 9, טל' 09-9525252.
8. **מבטח** – ת"א, רח' הברזל 3, טל' 03-6488888.
9. **ישיר** – ת"א, רח' ויצמן 3, טל' 03-6977777.

ביטוח בריאות

1. **הראל** – ת"א, רח' המלאכה 4, טל' 03-6388888.
2. **הפניקס** – ת"א, רח' הברזל 13, טל' 03-6456666.
3. **כלל** – ת"א, רח' המלאכה 4, טל' 03-6388888.
4. **מנורה מבטחים** – ת"א, רח' אבן גבירול 23, טל' 03-6090909.
5. **איילון** – רמת גן, רח' ז'בוטינסקי 7, טל' 03-7515151.
6. **שלמה** – ת"א, רח' אחד העם 53, טל' 03-5106666.
7. **ביטוח ישיר** – הרצליה, רח' המרינה 9, טל' 09-9525252.
8. **מבטח** – ת"א, רח' הברזל 3, טל' 03-6488888.
9. **ישיר** – ת"א, רח' ויצמן 3, טל' 03-6977777.

ביטוח עסקים

1. **הראל** – ת"א, רח' המלאכה 4, טל' 03-6388888.
2. **הפניקס** – ת"א, רח' הברזל 13, טל' 03-6456666.
3. **כלל** – ת"א, רח' המלאכה 4, טל' 03-6388888.
4. **מנורה מבטחים** – ת"א, רח' אבן גבירול 23, טל' 03-6090909.
5. **איילון** – רמת גן, רח' ז'בוטינסקי 7, טל' 03-7515151.
6. **שלמה** – ת"א, רח' אחד העם 53, טל' 03-5106666.
7. **ביטוח ישיר** – הרצליה, רח' המרינה 9, טל' 09-9525252.
8. **מבטח** – ת"א, רח' הברזל 3, טל' 03-6488888.
9. **ישיר** – ת"א, רח' ויצמן 3, טל' 03-6977777.

ביטוח משכנתא

1. **הראל** – ת"א, רח' המלאכה 4, טל' 03-6388888.
2. **הפניקס** – ת"א, רח' הברזל 13, טל' 03-6456666.
3. **כלל** – ת"א, רח' המלאכה 4, טל' 03-6388888.
4. **מנורה מבטחים** – ת"א, רח' אבן גבירול 23, טל' 03-6090909.
5. **איילון** – רמת גן, רח' ז'בוטינסקי 7, טל' 03-7515151.
6. **שלמה** – ת"א, רח' אחד העם 53, טל' 03-5106666.
7. **ביטוח ישיר** – הרצליה, רח' המרינה 9, טל' 09-9525252.
8. **מבטח** – ת"א, רח' הברזל 3, טל' 03-6488888.
9. **ישיר** – ת"א, רח' ויצמן 3, טל' 03-6977777.

ביטוח אובדן כושר עבודה

1. **הראל** – ת"א, רח' המלאכה 4, טל' 03-6388888.
2. **הפניקס** – ת"א, רח' הברזל 13, טל' 03-6456666.
3. **כלל** – ת"א, רח' המלאכה 4, טל' 03-6388888.
4. **מנורה מבטחים** – ת"א, רח' אבן גבירול 23, טל' 03-6090909.
5. **איילון** – רמת גן, רח' ז'בוטינסקי 7, טל' 03-7515151.
6. **שלמה** – ת"א, רח' אחד העם 53, טל' 03-5106666.
7. **ביטוח ישיר** – הרצליה, רח' המרינה 9, טל' 09-9525252.
8. **מבטח** – ת"א, רח' הברזל 3, טל' 03-6488888.
9. **ישיר** – ת"א, רח' ויצמן 3, טל' 03-6977777.

ביטוח סיעוד

1. **הראל** – ת"א, רח' המלאכה 4, טל' 03-6388888.
2. **הפניקס** – ת"א, רח' הברזל 13, טל' 03-6456666.
3. **כלל** – ת"א, רח' המלאכה 4, טל' 03-6388888.
4. **מנורה מבטחים** – ת"א, רח' אבן גבירול 23, טל' 03-6090909.
5. **איילון** – רמת גן, רח' ז'בוטינסקי 7, טל' 03-7515151.
6. **שלמה** – ת"א, רח' אחד העם 53, טל' 03-5106666.
7. **ביטוח ישיר** – הרצליה, רח' המרינה 9, טל' 09-9525252.
8. **מבטח** – ת"א, רח' הברזל 3, טל' 03-6488888.
9. **ישיר** – ת"א, רח' ויצמן 3, טל' 03-6977777.

**ביטוח אשראי