

УМОВ ЭНГ ММ 33

92036320  
80320070933

EM 1996  
III 3

ИЛОРАВА

ИЛОРАВА

УМОВ ЭНГ ММ 33

ИЛОРАВА

МОЛОДЕЖНАЯ

ПЕСНЯ

THE YOUTH SONG

© ИЗДАТЕЛЬСТВО ГРУЗИНСКОГО ОТДЕЛЕНИЯ МУЗФОНДА. 1988

M 784: 3 K CM

ქართული  
მუსიკის ფონდი

შოთა მილორავა  
ШОТА МИЛОРАВА  
SHOTA MILORAVA

# ახალგაზრდული

ხმისათვის ფ-ნოს თანხლებით

# МОЛОДЕЖНАЯ

ДЛЯ ГОЛОСА В СОПРОВОЖДЕНИИ Ф-НО

THE YOUTH SONG

FOR VOICE AND PIANO

სსრკ მუსიკალური ფონდის საქართველოს განყოფილება  
19 თბილისი 88  
Грузинское отделение Музфонда Союза ССР  
19 Тбилиси 88

ახალგაზრდული სიმღერა      МОЛОДЕЖНАЯ ПЕСНЯ

ტექსტი ელ. დიდიმამიშვილისა  
Текст Е. Дидимишвили  
Рус. пер. Ал. Меншикова

მუს. შ. მილორავასი  
Муз. Ш. Милорава

Moderato

tr

1. სა-ლა-მი იმ გზას, იმ მა-ღალ ფერ-დოს  
При-вет до-ро-ге, ска-зоч-ным го-рам

2. გულს ჩა-გვი-კვრი-ა სამ-შობ-ლო წრფე-ლი,  
Хра-нит от-чиз-ну в ду-шах мо-ло-дежь

იმ ვე-ლის ყვა-ვილ-თა ფერს  
неж-ным, как вес-на цве-том,

სა-დაც ოც-ბე-ბის  
где за-ро-ди-лась

რაც გვი-ყვარს, გვჯე-რა და გვწამს  
си-лы в ней ей от-да-дим.

უბ-და და-ვი-ცვათ  
род-ной зем-ли бо-

იქ. სს. ბიბლიოთეკა  
სს. ბიბლიოთეკა  
ბიბლიოთეკა

EM 1926 3

*p*

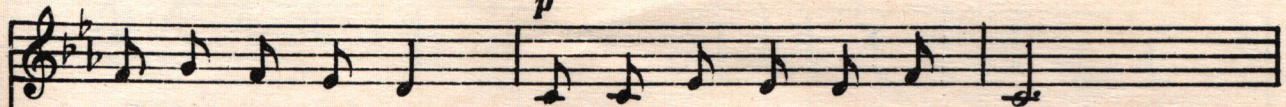

კო-ცო-ნი გვენ-თო ჩან-ჩქე-რებს ვუნვ-დი-დით ხელს...  
 იო-ნო-სტი მეჩ-თა პა-და-ლა სგო-რის ვო-და  
 სიმ-დიდ-რე ჩვე-ნი ჩვენ უნ-და ვუვ-ლი-დეთ მას.  
 გატ-სტოვო ატ-ცი-ტიმ ზემ-ლო ნა-სუ სბე-რე-ჯემ

*mf*

ნი-ავს შო-რე-ულ ჰან-გე-ბად მო-აქვს იმ დღე-თა საყ-ვი-რის  
 დო-ნო-სიტ ლი-კი თე-პ-ლი-ვე-თე-როკ ზუ-კი ბეს-პო-კოი-ნის  
 სა-ლა-მი ჩვენ ცას, სა-ლა-მი ნი-ავს ი-გი-ვე მალ-ლო-ბი  
 Как ле-гок ве-тер, я-рок не-бо-свод го-რის მო-ლო-დეжь зо-

*mp*

სმა გზე-ბი და-ფა-რა ყვა-ვილ-თა თო-ვამ,  
 დნიყ პო-კრელ დო-რო-გი ბე-ლიყ ვეშ-ნიყ ცვეტ  
 ჩანს. სა-ლა-მი ჭად-რის მხი-ა-რულ შრი-ალს  
 ვუტ პოდ-სნეჟ-ნიყ შე-პოტ სკა-ზოჩ-ნიყ სა-დოვ

*p* და მა-ლე გა-და-ვალთ მთას.  
სპუ-სტიმ-სა მს სკო-რო-ს გორ  
მრავა-ლი თა-ო-ბის გზას!  
მს-სვოი პრო-დოლ-ჯა-ემ პუტ

*mf* ნი-ავს შო-რე-ულ  
დო-ნო-სიტ ლი-კიი  
სა-ლა-მი ჩვენ ვას,  
კაკ ლე-გოკ ვე-ტერ,

ჰაბ-გე-ბად მო-აქვს იმ დღე-თა საყ-ვი-როს ხმა...  
ტეპ-ლყი ვე-ტე-როკ ჰვუ-კი ბეს-პო-კოი-ნყი დნეი  
სა-ლა-მი ნი-ავს ი-გი-ვე მალ-ლო-ბი ჩანს.  
ია-როკ ნე-ბო-ეოდ გო-რყი მო-ლო-დეჟ ვლე-კუტ

*mp* გბე-ბი და-ფა-რა ყვავილ-თა თო-ვამ და მა-ლე გა-და-ვალთ  
პო-კრყლ დო-რო-გი ბე-ლყი ვეშ-ნიი ცვტ სპუ-სტიმ-სა მს სკო-რო  
სა-ლა-მი ჭად-როს მხი ა-რულ შრი-ალს მრავა-ლი თა-ო-ბის  
პოდ ნეჟ-ნიი შე-პოტ სკა ჰოჩნყი სა-დოვ მს-სვოი პრო-დოლ-ჯა-ემ

*p*

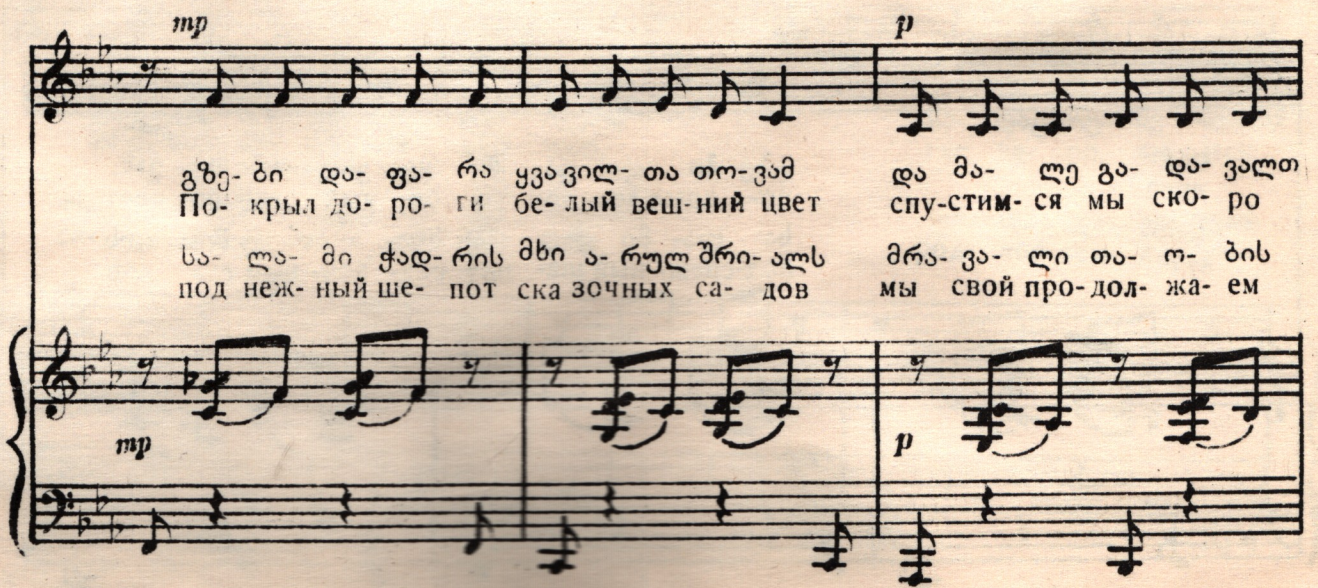

საქართველოს  
საზღვარი

1 2

მთას.  
с гор

გზას.  
путь

*pp* *ppp*

მრავალი თამბის გზას!  
мы своей продол- жа- ем путь

ა  
а

18/71

ფასი 25 კპ.  
Цена 25 коп.

რედაქტორი **ნ. გუდიაშვილი** ვარეკანი ირ. გორდელაძისა  
Редактор **Н. ГУДИАШВИЛИ** Обложка **ИР. ГОРДЕЛАДЗЕ**

გამომშ. **დ. სეფიაშვილი**  
Выпуск. **Д. Сепиашвили**

Заказ 74 Тираж 250 Подписано к печати 30 V 88 г. Колич. форм 1  
формат бумаги 60×90.

Нотопечатный и множительный цех Грузинского отделения Музфонда СССР  
г. Тбилиси, ул. Павлова, 20