საქართველოს მუშათა კომპარტიის ორგანო

კომუნისტი

გამოდის 10 ივნ.

ორშაბ. 23 თებერვალი 1926 წ. № 44 (4503)

სსრ კავშირის კომპარტიის და ტფ. კომპარტიის ორგანო

წითელი არმიის... თავისებურება იმაში მდგომარეობს, რომ იგი არის არმია, წარმოადგენს ხალხთა შორის ძმობის არმიას, ჩაგრულ ხალხთა განთავისუფლების არმიას, ჩვენი ქვეყნის თავისუფლებისა და დამოუკიდებლობის დაცვის არმიას.

ი. სტალინი

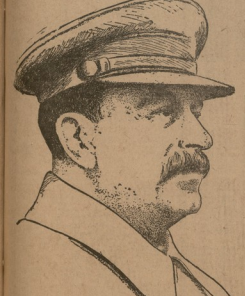

პრძანება

სსრ კ-ის თავდაცვის სახალხო კომისრისა

№ 22

1926 წლის 23 თებერვალი

მ. ფრუნზეს.

ამ ბრძანებით წითელარმიელები, წი ლითელი ფლოტის მეზღვაურები და მეომარი ხალხის ყველა წარმომადგენელი ტფილისში, საქართველოს დედაქალაქში, ჩვენ ქვეყნის ერთ-ერთ ძველ ქალაქში, ჩვენ ქვეყნის ერთ-ერთ ძველ კულტურულ ცენტრში, ჩვენ ქვეყნის ერთ-ერთ ძველ რევოლუციურ ცენტრში ვიხსენებთ ჩვენი არმიის დაბადების დღეს.

ჩვენ ვიხსენებთ ამ დღეს, როდესაც ჩვენ ქვეყნის ბედი ეკიდა ძაფზე, როდესაც ჩვენ ქვეყანას ერთის მხრით ანტანტის ჯარები ემუქრებოდნენ, მეორე მხრით კი ანტანტის აგენტურით ორგანიზებული კონტრრევოლუციური ბანდები.

ჩვენ ვიხსენებთ ამ დღეს

ქართველი ბოქსიორები

ზემოთ: ბაბუა ლაბარტყა, ჯანდიერი ლაბარტყა, ბაიდერა-ბაბანაძე. ქვემოთ: ნიკოლა ბაბანაძე, ლაშა ჯაფარიძე, ლევან ჯაფარიძე, ნიკოლა ბაბანაძე, ალექსანდრე ხარაძე, ბაბუა ლაბარტყა, ბაიდერა-ბაბანაძე, ალექსანდრე ხარაძე, ლევან ჯაფარიძე, ნიკოლა ბაბანაძე, ბაბუა ლაბარტყა

ბრძოლისა და გამარჯვების 15 წელი

15 წლის წინათ სტალინის ხელმძღვანელობით დიდი ბრძოლა გაიმართა ქვეყნის სოციალისტური გარდაქმნისათვის. ბრძოლა გაიმართა ბოლშევიკური პარტიის გენერალური ხაზის განსახორციელებლად, ლენინური გეგმის განსახორციელებლად.

დიდი ბრძოლა გაიმართა ბოლშევიკური პარტიის გენერალური ხაზის განსახორციელებლად, ლენინური გეგმის განსახორციელებლად.

1931 წლის ოქტომბერში ბოლშევიკური პარტიის ცენტრალური კომიტეტის პლენუმმა გადაწყვიტა ბრძოლა გაიმართა ბოლშევიკური პარტიის გენერალური ხაზის განსახორციელებლად, ლენინური გეგმის განსახორციელებლად.

ბრძოლა გაიმართა ბოლშევიკური პარტიის გენერალური ხაზის განსახორციელებლად, ლენინური გეგმის განსახორციელებლად.

1932 წლის დეკემბრის 1932 წლის 26 დეკემბერს სტალინის ბრძოლა გაიმართა ბოლშევიკური პარტიის გენერალური ხაზის განსახორციელებლად, ლენინური გეგმის განსახორციელებლად.

1922—24 წლის სოციალისტური ბრძოლა გაიმართა ბოლშევიკური პარტიის გენერალური ხაზის განსახორციელებლად, ლენინური გეგმის განსახორციელებლად.

ბრძოლა გაიმართა ბოლშევიკური პარტიის გენერალური ხაზის განსახორციელებლად, ლენინური გეგმის განსახორციელებლად.

17 წლის ბრძოლა გაიმართა ბოლშევიკური პარტიის გენერალური ხაზის განსახორციელებლად, ლენინური გეგმის განსახორციელებლად.

ბრძოლა გაიმართა ბოლშევიკური პარტიის გენერალური ხაზის განსახორციელებლად, ლენინური გეგმის განსახორციელებლად.

ბრძოლა გაიმართა ბოლშევიკური პარტიის გენერალური ხაზის განსახორციელებლად, ლენინური გეგმის განსახორციელებლად.

ბრძოლა გაიმართა ბოლშევიკური პარტიის გენერალური ხაზის განსახორციელებლად, ლენინური გეგმის განსახორციელებლად.

15 წელი სოციალიზმის სამშენებლოზე

ამხ. ს. ბაბაიძის წერილის დასასრული

ამხ. სოსო ბაბაიძე

ქართველი ჩაკელები

ბ. დარასელი

სპალინის დივიზიის პოროტაველი

როგორ იზედებოდა მეთაურთა კადრები

დ. ბაქარაძე

(მოთხრობა)

ზემოთ: ბაბუა ლაბარტყა და ლევან ჯაფარიძე. ქვემოთ: ნიკოლა ბაბანაძე, ალექსანდრე ხარაძე, ბაბუა ლაბარტყა და ნიკოლა ბაბანაძე

ახალი სამეგრელო

1. დემოკრატიული ნაბიჯი

ქალაქ და ქალაქელი ხალხი ყველა დიდ და პატარა ამბავში ყოველთვის ერთად ყოფილა. ერთად ზიდავდნენ ქვას ციხე-სიმაგრეების ასაშენებლად, ერთად ეწეოდნენ ხელოსნობას, ერთად ეწეოდნენ ვაჭრობას, ერთად ეწეოდნენ ხელოვნებას, ერთად ეწეოდნენ მეცნიერებას, ერთად ეწეოდნენ ფილოსოფიას, ერთად ეწეოდნენ ლიტერატურ

პრემიერ საროს განცხადება

ლეონ ბლუმზე თავდასხმის შესახებ

პარიზი, 21 თებერვალი. პარიზის ოპერაციის ფარგლებში ლეონ ბლუმზე თავდასხმის შესახებ პრემიერ სარომ განაცხადა, რომ ეს ფაქტი ძალიან სამწუხაროა. ბლუმი ყველასათვის პატივსაცემი პიროვნებაა. ამ ფაქტის ორგანიზატორები ან ამ ფაქტის ორგანიზატორების ძებნა ყველა ღონისძიებით უნდა მოხდეს. ბლუმის ავტომობილის დაცვის ორი წევრი დაჭრილია. ერთ-ერთი მათგანის მდგომარეობა ძალიან მძიმეა