ЗАКАРПАТСЬКОЇ ОБЛАСНОЇ РАДИ НАРОДНИХ ДЕПУТАТІВ

КОМУНІСТ

ОРГАН ОБ. К. (Б) УКРАЇНИ ЗАКАРПАТСЬКОГО ОБЛАСНОГО КОМІТЕТУ КПУ І ОБЛАСНОЇ РАДИ НАРОДНИХ ДЕПУТАТІВ

СЕРЕДА
5
ЖОВТНЯ
1994 Р.
№ 258 (4414)

ЦІНА 10 КРБ.

**Колмуфнрьобо да колмуфнрьу ґлаґлобо! Дфиотидфеу ґвамаґяроот ба колмуфнрьоу ґнеи ґфыкобґеглобо! Авиуґвагиот нгмфнрьґлеиои колмуфнрьґлобо да ґвагвґдфот ґвсеи колмґфнрьґлобо. Дфнрьобо? Ґвдлеиоґяроот ба ґвсеи колмґфнрьґлобо. Ґбдлеиоґяроґ ба колмуфнрьоґяроґ

საბჭოთა სასამართლო

ბრძოლა ახალი ადამიანური თვისებებისათვის

კარაკოზ• მოროზოვი 4/XII.

საბჭოთა სასამართლო, როგორც პროლეტარული დიქტატურის ორგანო, ჩვენს ქვეყანაში ერთ-ერთი ყველაზე ძლიერი და ავტორიტეტული სახელმწიფო დაწესებულებაა.

ჩვენი მთავრობა სცნობს სამოქალაქო დელიქტებს, რომლებიც მეტ-ნაკლებად ხშირად ხდება ჩვენს ცხოვრებაში და ითვალისწინებს ამ დელიქტებისათვის სათანადო სასჯელებს.

სასამართლო ორგანოები ორმხრივ ფუნქციას ეწევიან. ერთის მხრივ, ისინი სასჯელის გამოყენებით ებრძვიან ყველა იმ ანტისაზოგადოებრივ ელემენტებს, რომლებიც ცდილობენ ხელი შეუშალონ საბჭოთა ხალხის მშვიდობიან შრომას, ხოლო მეორე მხრივ, სასამართლო ორგანოები ყოველ ცალკეულ შემთხვევაში ეძებენ ისეთ ფორმებს, რომლებიც ყველაზე უკეთ შეესაბამებიან ამა თუ იმ დანაშაულის ხასიათს, ამ დანაშაულის გამომწვევ მიზეზებს და ამ დანაშაულის ჩამდენი პირის პიროვნებას.

ამ ფორმების ძიებაში სასამართლო ორგანოები ხელმძღვანელობენ ლენინის ცნობილი დებულებით, რომ სასჯელის ამოცანა არ არის მხოლოდ დამნაშავის დასჯა, არამედ მისი გარდაქმნა, მისი გადაკეთება.

სასამართლო ორგანოები ორმხრივ ფუნქციას ეწევიან. ერთის მხრივ, ისინი სასჯელის გამოყენებით ებრძვიან ყველა იმ ანტისაზოგადოებრივ ელემენტებს, რომლებიც ცდილობენ ხელი შეუშალონ საბჭოთა ხალხის მშვიდობიან შრომას, ხოლო მეორე მხრივ, სასამართლო ორგანოები ყოველ ცალკეულ შემთხვევაში ეძებენ ისეთ ფორმებს, რომლებიც ყველაზე უკეთ შეესაბამებიან ამა თუ იმ დანაშაულის ხასიათს, ამ დანაშაულის გამომწვევ მიზეზებს და ამ დანაშაულის ჩამდენი პირის პიროვნებას.

ამ ფორმების ძიებაში სასამართლო ორგანოები ხელმძღვანელობენ ლენინის ცნობილი დებულებით, რომ სასჯელის ამოცანა არ არის მხოლოდ დამნაშავის დასჯა, არამედ მისი გარდაქმნა, მისი გადაკეთება.

ჩვენი ქვეყნის ისტორიაში ბევრი ისეთი ფაქტია, რომლებიც ნათლად ასახავენ ამ ლენინური დებულების ნამდვილ შინაარსს.

ბევრი ადამიანი, რომელიც ოდესღაც ჩვენი ქვეყნის მტერი იყო, ახლა ჩვენი ერთგული მეგობარი გახდა. ბევრი ადამიანი, რომელიც ოდესღაც ჩვენი ქვეყნის მტერი იყო, ახლა ჩვენი ერთგული მეგობარი გახდა. ბევრი ადამიანი, რომელიც ოდესღაც ჩვენი ქვეყნის მტერი იყო, ახლა ჩვენი ერთგული მეგობარი გახდა.

ამ ფაქტების ახსნა ისაა, რომ ჩვენ ქვეყანაში ჩვენ ვიბრძოდით ადამიანის ცუდი თვისებების წინააღმდეგ, მაგრამ ამ ადამიანის კარგ თვისებებს ვეყრდნობოდით

რა ხდ გაადგ ენის სატყვო მეურნეობაში

ნატყვი მოეწელების ცდილე ეუნებ ეერ გრძნობებ ეოდიდეს ამაგ მამულისთვის ეოველდღიურად წინაშე მთელი ბიერი ბრძოლა მაგრამ ამ ბრძოლის სანაშინაოს ეჩვენა. ამის დასამტკიცებლად ეოდნად მოგიყვანთ ერთ ეოველდღიურ მოხდენილებას.

13 ოქტომბერს ახალციხის ცალკეულ ბატალიონში მიმართავა ამ ბატალიონის სანაპირო ჯარების ბიერი წითელარმიელი ალი ალიხანოვი. ორმეოცამდე მოხიდი წიგნით. ეოფილი ბატალიონის მეთაური ალიხანოვი ეითხავს, ამ ბიერ ეოველდღიურად მოხდა ამ ბატალიონში ნატყვი მეურნეობის ბიერ ნაირ საკითხებზე. ალიხანოვი ეითხავს, ამ ბიერ ეოველდღიურად მოხდა ამ ბატალიონში ნატყვი მეურნეობის ბიერ ნაირ საკითხებზე. ალიხანოვი ეითხავს, ამ ბიერ ეოველდღიურად მოხდა ამ ბატალიონში ნატყვი მეურნეობის ბიერ ნაირ საკითხებზე. ალიხანოვი ეითხავს, ამ ბიერ ეოველდღიურად მოხდა ამ ბატალიონში ნატყვი მეურნეობის ბიერ ნაირ საკითხებზე.

ალიხანოვი ეითხავს, ამ ბიერ ეოველდღიურად მოხდა ამ ბატალიონში ნატყვი მეურნეობის ბიერ ნაირ საკითხებზე.

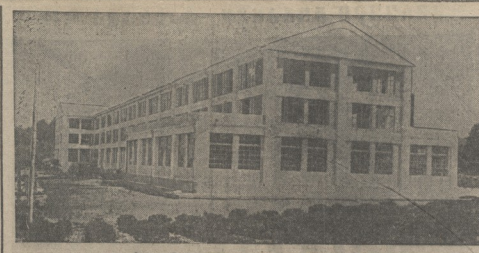

ბაქოს ჩაის ფაბრიკა

გალ. ცინცაძე

ხალხთამტრის ჩაის ფაბრიკის დირექტორი

როგორ გავიმარჯვეთ

ხალხეარის ჩაის ფაბრიკამ მიმ მოგიპოვეთ შობის ნაყოფიერების ფეიერია, რომ ჩვენ იყო გამეფილიყოთ ჩაის ბრძოლაში ეოველდღიურად ბარბაროსების წარმატებები მოიპოვა საწარმოო ბრძოლაში ეოველდღიურად ბარბაროსების წარმატებები მოიპოვა საწარმოო ბრძოლაში.

ფაბრიკამ ჯერ კიდევ 20 სექტემბერს ბოლომდე შეასრულა ეოველდღიურად ბრძოლაში ეოველდღიურად ბრძოლაში ეოველდღიურად ბრძოლაში ეოველდღიურად ბრძოლაში.

პირველი გიგანტი—ქარხანა № 25

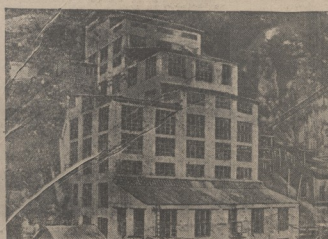

ამხ. იოსებ ფრცხალაძის ბრძანება

ოქტომბრის რევოლუციის 16 წლისთავისათვის მძიმედ დაჭრილის დაჯილდოების წესის შესახებ

ვაჭრობის წესები

ოქტომბრის დღისა-თვის

ბენეფის სპექტაკლი მწერალ-მთარგმნელ ალექსანდრე ჯაბადარის სასარგებლოდ. ორშაბათს, 9 ოქტომბერს, საღამოს 8 საათზე, ქალაქის თეატრში წარმოდგენილ იქნება ალექსანდრე ჯაბადარის 3 მოქმედებიანი კომედია „ქალაქის ბანკეტი“. ბენეფიციანტის სასარგებლოდ ბილეთების ფასი ორმაგდება.

ბენეფის სპექტაკლი ბათუმის ფილარმონიის ორკესტრის ხელმძღვანელ ალექსანდრე ჯაბადარის სასარგებლოდ. ორშაბათს, 9 ოქტომბერს, საღამოს 8 საათზე, ქალაქის თეატრში წარმოდგენილ იქნება ალექსანდრე ჯაბადარის 3 მოქმედებიანი კომედია „ქალაქის ბანკეტი“. ბენეფიციანტის სასარგებლოდ ბილეთების ფასი ორმაგდება.

გოდიან კოშტეურნეები პროდუქტების ქარხნებით

19372 ცენტნერი შაქარი

შემოსვლები

ქალაქის ამბები

ქრონიკა

6.000 წევრდამდეა ამოვარდნილები

ბაზრობა

რადიო-გადაცემა 5 ოქტომბრისათვის

ლიკვიდაცია

ბათუმის სალარიტეტო ორგანიზაციის ფილიალის მიერ ბათუმის ქალაქის საბჭოს აღმასკომის ქალაქის მეურნეობის განყოფილების ბალანსზე მყოფი ქალაქის ბაღის ტერიტორიაზე მდებარე ნაგებობანი, ინვენტარი და ნარგავები, ლიკვიდაციის გამო, 1933 წლის 15 ოქტომბრიდან 1934 წლის 15 ოქტომბრამდე ერთი წლის ვადით გადაეცემა იჯარით.

ბათუმის სალარიტეტო ორგანიზაციის ფილიალის მიერ ბათუმის ქალაქის საბჭოს აღმასკომის ქალაქის მეურნეობის განყოფილების ბალანსზე მყოფი ქალაქის ბაღის ტერიტორიაზე მდებარე ნაგებობანი, ინვენტარი და ნარგავები, ლიკვიდაციის გამო, 1933 წლის 15 ოქტომბრიდან 1934 წლის 15 ოქტომბრამდე ერთი წლის ვადით გადაეცემა იჯარით.

ბათუმის ფილარმონიის ორკესტრის ხელმძღვანელ ალექსანდრე ჯაბადარის სასარგებლოდ. ორშაბათს, 9 ოქტომბერს, საღამოს 8 საათზე, ქალაქის თეატრში წარმოდგენილ იქნება ალექსანდრე ჯაბადარის 3 მოქმედებიანი კომედია „ქალაქის ბანკეტი“. ბენეფიციანტის სასარგებლოდ ბილეთების ფასი ორმაგდება.

ბენეფის სპექტაკლი