პროლეტარებო ყველა ქვეყნისა, შეერთდით!

კომუნისტი

საქ. კ. პ. (ბ) ცენტრალური და ტფ. კომიტეტების და ცაკის ორგანო

ფასი 10 კაპ.

საშაბათი, 10 მარტი 1936 წ. № 57 (4516)

სსრ კავშირის სახალხო კომისართა საბჭოს და საკ. კ. პ. (ბ) ცენტრალური კომიტეტის დადგენილება

ა) ...

ბ) ...

ვ. მ. მოლოტოვი ი. სტალინი

1936 წლის 9 მარტი.

მეცხოველეობის მძლავრი აღმავლობის გეგმა

(„პრავდის" მოწინავე 9.III)

„ჰიტლერის მოქმედება ადასტურებს სტალინის დიაგნოზს"

თათბირი პარიზში

პარიზი, 8 მარტი. ...

ჟენევა, 8 მარტი. მეტად ანტანტის წრეებთან ახლომდგომ ჟურნალ „დე ნასიონს" მოჰყავს ჰიტლერის მიერ რეინის ზონაში ჯარის შეყვანის ფაქტი. ...

... „ჰიტლერის მოქმედება ადასტურებს სტალინის დიაგნოზს" (ატა).

გერმანიის ამბები და ინგლისის პოზიცია

ლონდონი, 7 მარტი. რეიტერის სააგენტო იუწყება, ...

იაპონიაში შედგინა ახალი კაბინეტი

ტოკიო, 9 მარტი. ...

მანჯურიელი სამხედროთა მოქალაქეების წამებასა და ცემას

ჩიტა, 8 მარტი. ...

საფრანგეთის კომპარტიის მოწოდება

(ტელეგრაფით „პრავდის" პარიზელი კორესპონდენტისაგან)

პარიზი, 8 მარტი. ...

ბ. მიხაილოვი

საფრანგეთის სამხედრო ღონისძიებანი

პარიზი, 8 მარტი. „პარი სუარი" იტყობინება, რომ საფრანგეთის სამხედრო ხელმძღვანელობამ უკვე მიიღო გამაგრებითი სამხედრო ღონისძიებანი. ჯარებმა დაიკავეს მე-6 და მე-20 რაიონის მთელი რიგი სიმაგრეები. ... (ატა).

საქ. კ. პ. (ბ) ცენტრალურ კომიტეტს—ამხ. სტალინს სსრ კავშირის სახკომსაბჭოს—ამხ. მოლოტოვს

საქ. კ.პ. (ბ) მე-17 ყრილობის დირექტივათა და ამხანაგ სტალინის მითითებათა განუხრელად განხორციელებით, ამიერ-კავკასიის ბოლშევიკებმა 1935 წელს მნიშვნელოვან წარმატებებს მიაღწიეს მეცხოველეობის აღმავლობის საქმეში.

1935 წელს პირუტყვის სულადობის საერთო ზრდა უდრის: მსხვილფეხა რქიანი პირუტყვის—12,8 პროცენტს, მათ შორის ხბოების —22.5 პროცენტს, კამეჩების 7,0 პროცენტს, აქედან ზაქების—19.4 პროცენტს; ცხვრებისა და თხების—21,0 პროცენტს, მათ შორის ბატკნების და თიკნების—30,0 პროცენტს; ცხენების—6,9 პროცენტს, აქედან კვიცების—114.0 პროც.; ღორების—53,3 პროცენტს, აქედან გოჭების 35,6 პროცენტს.

1935 წელს მოეწყო 3.668 ახალი საკოლმეურნეო-სახაქონლო ფერმა, მათ შორის 204 სანერგე ფერმა, ნაცვლად გეგმით გათვალისწინებული 141 ფერმისა. კოლმეურნეებისა და ერთპიროვნულ მეურნეებისაგან კონტრაქტაციის წესით შეძენილია ფერმებში 29.5 ათასი ხბო, ნაცვლად გეგმით გათვალისწინებული 29.0 ათასი სულისა.

გამოსავალი სულადობის სახელმწიფო გეგმა და მოზარდეულის გამოზრდის გეგმა საკოლმეურნეო ფერმებში შესრულებულია: მსხვილფეხა პირუტყვის ხაზით 132,6 პროცენტით, ხბოების—102,6 პროცენტით, ზაქების—164.1 პროცენტით, ცხვრებისა და თხების—127,6 პროცენტით, ბატკნებისა და თიკნების—172.7 პროცენტით, ღორების—102.1 პროცენტით, გოჭების—104.5 პროცენტით, ცხენების—162,8 პროც. და კვიცების 67.2 პროცენტით.

კოლმეურნეთა და ერთპიროვნულ მეურნეთა მიერ მოზარდეულის გამოზრდის სახელმწიფო გეგმა შესრულებულია: ხბოების მხრივ—114.7 პროც., ზაქების—143.4 პროცენტით, ბატკნებისა და თიკნების—124.[illegible] პროცენტით, გოჭების—141.6 პროცენტით და კვიცების—92.5 პროცენტით.

კოლმეურნეთა პირად სარგებლობაში არსებული პირუტყვის სულადობა, გასული წელთან შედარებით, გაიზარდა: მსხვილფეხა რქიანი პირუტყვის—983,5 ათასიდან 1.704,6 ათას სულამდე, ცხვრებისა და თხების—671,7 ათასიდან 1.680,5 ათას სულამდე, ცხენების—13.9 ათასიდან 130,5 ათას სულამდე, ღორების—216.9 ათასიდან 484.0 ათას სულამდე.

კოლმეურნეთა უძროხობის ლიკვიდაციის შესახებ ამხანაგ სტალინის მიერ მოცემული დირექტივის განსახორციელებლად 1935 წლის განმავლობაში დაკონტრაქტებული, შესყიდული და უძროხო კოლმეურნეთათვის გადაცემულია 65.1 ათასი სული ხბო, ნაცვლად გეგმით გათვალისწინებული 63,0 ათასი სულისა.

ამიერ-კავკასიის ბოლშევიკები ყოველგვარს გააკეთებენ იმისათვის, რომ 1936 წელი გახდეს ამიერ-კავკასიის ფედერაციის რესპუბლიკებში მეცხოველეობის შემდგომი აღმავლობის ახალ, უფრო დიდ გამარჯვებათა წლად.

საქ. კ.პ. (ბ) ა.-კ. სამხარეო კომიტეტის მდივანი
ლ. ბერია.

ა.-კ. სფს რესპუბლიკის სახკომსაბჭოს თავმჯდომარე
გ. მუსაბეკოვი.

ტარას შევჩენკო

(გარდაცვალების 75 წლისთავის გამო).

ვ. კოვალენკო

კიდევ ერთი დაფხრეწილი „ფარატინა ქაღალდი"

კარლ რადეკი

...

(დასასრული მე-2 გვ.).

ცნობა

კომკავშირის მთელი რიგი საოლქო და სამხარეო ორგანიზაციების თხოვნით კომკავშირის მე-10 ყრილობის გახსნა გადატანილია 1936 წლის 10 აპრილისათვის.

საქ. ალკკ-ის ც. კ.-ი.

საფრანგეთის პრემიერის სიტყვა

პარიზი, 8 მარტი. [illegible]

[illegible]

საქ. კ. პ. (ბ) ცენტ. კომიტეტი—ამხ. ლ. ბერიას

საქართველოს სარეწაო კოოპერაციის რწმუნებულთა მეოთხე ყრილობა, რომელიც შეიკრიბა კოოპერაციის არსებობის 10 წლის თავზე, 15 ათასი შეკავშირებული შინამრეწველის სახელით მხურვალე სალამს გიძღვნის შენ, დიდი სტალინის ერთგულ მოწაფეს და თანამებრძოლს, შინამრეწველთა საუკეთესო მეგობარს, ამიერ-კავკასიის ბოლშევიკების საყვარელ ხელმძღვანელს.

ცარიზმისა და მენშევიკების ბატონობის დროს დაჩაგრულმა შინამრეწველებმა მხოლოდ საბჭოთა ხელისუფლების პირობებში მოიპოვეს ნამდვილი ადამიანური უფლებები და ბედნიერი ცხოვრება.

ჩვენ ვიზრდებოდით ახალგაზრდა საბჭოთა საქართველოს ალორძინებასთან ერთად, და თუ ამ ათი წლის წინათ ჩვენს რიგებში მხოლოდ ათეულები იყვნენ, დღეს ათასები არიან და პარტიის და საბჭოთა ხელი[illegible]

სარეწაო კოოპერაციამ წარმატებით დაამთავრა პირველი ხუთწლედი. განსაკუთრებით დიდი ამოცანები ჩვენს წინაშე დასახული მეორე ხუთწლედში. მიმდინარე სტახანოვურ წელს ჩვენ უნდა მივსცეთ ქვეყანას 183 მილიონ მანეთის ფართო მოხმარების საგნები.

ყველა მეარტელეთა სახელით პირობას გაძლევთ შენ, ძვირფასო ლავრენტი, და შენი სახით პარტიას და საბჭოთა ხელისუფლებას, რომ პირნათლად შევასრულებთ ამ დავალებას, ფართოდ გავაშლით ჩვენს საწარმოებში სტახანოვურ მოძრაობას, და გავამართლებთ ჩვენი მძლავრი სოციალისტური მრეწველობის დამხმარე რგოლის სახელწოდებას.

გაუმარჯოს ძლევამოსილ საბჭოთა კავშირს!

გაუმარჯოს მსოფლიო პროლეტარიატის საყვარელ ბელადს—დიდ სტალინს!

გაუმარჯოს შენ, დიდი სტალინის საუკეთესო მოწაფეს და ამ.-კ. მშრომელთა ხელმძღვანელს!

საქ. სარ. კავშ. მე-4 ყრილობის პრეზიდიუმი.

◇ ◇ ◇

დამთავრდა საქ. სარეწაო კოოპერაციის ყრილობა

საქ. სარეწაო კოოპერაციის ყრილობის უკანასკნელ სხდომაზე, 8 მარტს, ვრცელი სიტყვით გამოვიდა თიზკულტურულ საზოგადოება „სპარტაკის" მდივანი ამხ. ასათიანი.

ამხ. ასათიანის მოხსენების შემდეგ გამოვიდა სამანდატო კომისიის თავმჯდომარე ამხ. პერტნოვი. ყრილობაზე გამოცხადდა 410 დელეგატი. ყრილობამ დასახა მომავალი მუშაობის გზები, რამაც უნდა უზრუნველყოს ახალი მიღწევების მოპოვება.

არჩეულ იქნა პრეზიდიუმი 45 კაცის შემადგენლობით და 14 დელეგატი სარეწაო კოოპერაციის საკავშირო ყრილობაზე გასაგზავნად.

ყრილობამ ხარეწაო კოოპერაციის თავმჯდომარედ აირჩია ამხ. ჭურღაძე.

ყრილობამ მისალმება გაუგზავნა ამიერ-კავკასიის ბოლშევიკების ხელმძღვანელს ამხ. ლ. ბერიას.

◇ ◇ ◇

ქალთა საერთაშორისო კომუნისტური დღე
საზეიმო სხდომა დიდ თეატრში

მოსკოვი, 9 მარტი. 8 მარტს დიდ თეატრში შესდგა ქალთა საერთაშორისო კომუნისტური დღისადმი მიძღვნილი საზეიმო სხდომა.

[illegible]

დამსახურებული სასჯელი
სამი წლით თავისუფლების აღკვეთა მასწავლებელთა ხელფასის დაგვიანებისათვის

ქუთაისი. სოფელ კროტოვკაში შესდგა სასამართლო პროცესი, რომელმაც მიიპყრო ამ მხარის სოფინანსო-საბანკო საზოგადოებრიობის დიდი ყურადღება.

ბრალდებულის სკამზე ზის კუთაისის რაიფინგანის გამგე ჩიგინევი, რომელსაც ბრალად ედება სოფლის სკოლების მასწავლებელთათვის ხელფასის სისტემატიურად დაგვიანება. ჩიგინევმა საზოგადოებრიობის უკმაყოფილება გამოიწვია მასწავლებლებთან აღმაშფოთებელი მოპყრობით.

ბრალდების მოწმედ სასამართლოში გამოდიოდა ტიმაშევის სკოლის გამგე ამხ. ნორკინი.

საოლქო სასამართლოს გამსვლელმა სესიამ ჩიგინევს სამი წლის თავისუფლების აღკვეთა მიუსაჯა. სასამართლოს განაჩენი დამსწრენი დიდი ტაშით შეხვდნენ.

(„ქ. მ.").

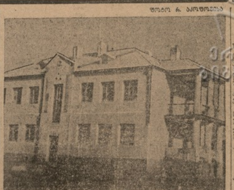

საციალისტების საცხოვრებელი სახლი ლენინის ჩაის საბჭოთა მეურნეობაში.

◇ ◇ ◇

ასფალტი ტფილისის 32 ქუჩაზე

ტფილისის საბჭომ დაამტკიცა ტფილისის საგზაო მეურნეობის სამუშაოთა გეგმა 1936 წლისათვის. სულ წელს ასფალტით უნდა იქნეს დაგებული 32 ქუჩა, უმთავრესად ის ქუჩები, სადაც გაძლიერებული მოძრაობაა. ქუჩების მოასფალტება დაიწყება მარტიდან, იმ ვარაუდით, რომ სამუშაოები შეწყდეს მოლოსათვის მოთავდეს.

[illegible]

სულ 32 ქუჩის მოასფალტებაზე დაიხარჯება 8.529.000 მანეთი.

◇

ნაგვის საზიდი და სარწყავი ავტომანქანები

ტფილისის საბჭოს პრეზიდიუმმა გადაწყვიტა წელს შეიძინოს და ქალაქის რაიონების [illegible]

[illegible]

□

პირადი ჰიგიენის კაბინეტი

8 მარტს ტფილისის აბრეშუმის [illegible] ფაბრიკასთან გაიხსნა ქალთა პირადი ჰიგიენის კაბინეტი. კაბინეტში მოწყობილია შხაპი და პირსაბანები. ასეთი კაბინეტი პირველია ტფილისში.

სტახანოვური დეკადა საგზაო მშენებლობაში

ლაგოდეხის რაიაღმასკომის პრეზიდიუმისა და უჯზოობასთან მებრძოლი სარაიონო შტაბის გადაწყვეტილებით 3-დან 15 მარტამდე რაიონში ტარდება საგზაო მშენებლობის სტახანოვური დეკადა.

[illegible]

ლაგოდეხის რაიონის ინიციატივას სხვა რაიონებმაც უნდა მიჰბაძონ.

◇

3 ტყუპი

ქუთაისი, 7 მარტი. [illegible]

[illegible]

◇

ქრონიკა

[illegible]

ნიჭიერ ბავშვთა კონკურსი

დღეს, 10 მარტს, დღის 12 საათზე [illegible]

[illegible]

◇

ჭადრაკი
პირველი კატეგორიის მოჭადრაკეთა რესპუბლიკური ტურნირი.

მეათე ტური

[illegible]

მეთერთმეტე ტური

[illegible]

მეთერთმეტე ტურის შემდეგ მდგომარეობა: [illegible] 6½ (2 გად.), [illegible] +6½ (1 გად.), [illegible] +6 (3 გად.), [illegible] +5½ (3 გად.), [illegible] +5½ (2 გად.), [illegible] +5½ (1 გად.), [illegible] +4½ (3 გად.), [illegible] +4½ (2 გად).

შემთხვევები

[illegible]

◇

პარტკალენდარი

— საქ. კ. პ. (ბ) ტ. ო. სტალინის სახ. რაიკომი იუწყება, რომ 11 მარტს საღამოს 7 საათზე პარტგანათლების სახლში (ტატიანის ქ. № 2) [illegible]

დღეს, 10 მარტს, საღამოს 7 საათზე განათლების მუშაკთა სახლში მოწვეულია ტფილისის ყველა სკოლის დირექტორების, სასწავლო ნაწილის გამგეებისა და განათლების განყოფილებათა მუშაკების საქალაქო კრება. მოსმენილ იქნება ტფილისის განათლების განყოფილების მოხსენება სასწავლო წლის პირველი ნახევრის შედეგებისა და მორიგი ამოცანების შესახებ.

ტფილისის საბჭოს განათლების განყოფილება.

კიდევ ერთი დაფხრეწილი „ფარატინა ქაღალდი"

[illegible]

10 მარტს 4 აბ. 5 წარ.	პლატონ კრეჩეტი
11 მარტს 19 აბ. 5 წარ.	შემოდგომის აზნაურები

სალარო ღიაა 11-2 6-9 საათამდე. დასაწყისი 7-ნახ. საათზე.

10 მარტს წარმოდგ. № 107	ვერაგობა და სიყვარული
11 მარტს წარმოდგ. № 108	შამილი

ბილეთები თეატრის სალაროში 11—2 6—9 ს. ბავშვები და მოზარდები 17 წლამდე არ დაიშვებიან. დასაწყისი 7 ს. 30 წ.

ოქტომბერი 6-30, 8, 9-30 11	ახალი ხმოვანი ფილმი „დობილები"
დამკვრელი 6-30, 8, 9-30 11	ხმოვანი ფილმი „სიმღერა ბედნიერებაზე"
რ. ლიუქსემბურგის სახ. 6-30, 8, 9 30, 11	ხმოვანი ამერიკ. ფილმი „უჩინარი ადამიანი" დღიდან „უკანასკნელი ჯვაროსნები"
„ზ"-ის კომუნ. სახ. 6-30, 8 30 10-30	ხმოვანი ფილმი „ჯოკო"
ახალი ამბები	ხმოვ. ჟურნალები № 4, № 5 „საბჭოთა ხელოვნება" (პლატონ კრეჩეტი)

შ. რუსთაველის ძეგლის პროექტის კონკურსზე წარმოდგენის ვადის განგრძობის შესახებ.

შ. რუსთაველის ძეგლის პროექტის კონკურსზე წარმოდგენის ვადა განგრძობილია ერთი თვით, ე. ი. 1936 წ. მაისის 1-მდე.

78 შოთა რუსთაველის საიუბილეო კომიტეტი.

საუნჯეზე ხელისმომწერთა საყურადღებოდ.

საუნჯის პირველი ტომი უკვე გამოვიდა და ხელისმომწერთ (ქ. ქუთაისში მცხოვრებთ) მისი მიღება შეუძლიათ „ტექნიკა და შრომას" ქუთაისის მაღაზიაში (ლენინის ქ. № 15) სათანადო ქვითრის წარდგენით.

76 2—2 „ტექნიკა და შრომა".

უმაღლეს სასწავლებელთათვის მოსამზადებელ კურსებზე იხსნება ახალი ჯგუფი. მსმენელებს მიეცემათ შეღავათი. პირობების გაგება სალ. 7 ს. კალინინის ქ. 51. რკ. გზის მე-5 სკოლაში, მე-2 სართული. 13232

[illegible] კონსტანტინე დამენიას გარდაცვალებას. 13195

[illegible] ირაკლი ბოგვაძის გარდაცვალებას. 13215

[illegible] ექიმ სერაპიონ შარაბიძის გარდაცვალებას. 13150

[illegible] იასონ ალექსისძე მამაცაშვილის პანაშვიდი. 13198

[illegible] ალექსანდრე ჩარკვიანი—კაკაბაძის გარდაცვალებას. დაკრძალვა 10 მარტს ს. კუხში (ზონი). 13186

[illegible] თინიკო სურგულაძის [illegible]

მშობლები: პელო, სიმონ, [illegible] პეტრე მეხხის პანაშვიდი დანიშნულია 12 მარტს, კუკიის სასაფლაოზე 1 ს. 13213

[illegible] ანგელინა კოსტავა—ძმალ შენგელია—ოქუჯავას [illegible] დაკრძალვა ქუთაისში. 10 მარტს, არნის ქ. 40. 13223

[illegible] ექიმ გერასიმე ქავთარაძის [illegible] 13224

[illegible] აბესალომ ანდრიასძე იაკობაშვილის გარდაცვალებას. პანაშვიდი [illegible] 13238

[illegible] ნარგიზას [illegible] 13225

[illegible] დომნა შულაიას მოულოდნელ დაღუპვას. [illegible] 11 მარტს 4 ს. 13237

[illegible] ერმილე ნარიმანისძე ჩაჩანიძის გარდაცვალებას. პანაშვიდი დღეს 6 ს. [illegible] 131. 13218

[illegible] 13219

[illegible] 13236

[illegible] 13221