ბოლშევიკების ლენინის პარტიის ცენტრალური ორგანო

კომუნისტი

სსრ კ. პ. (ბ) ცენტრალური და ფს. კომიტეტების და სსრკ მარჯვენ.

ოთხშაბათი, 8 ივლისი 1936 წ. № 156 (4615)

ფასი 10 კაპ.

შრომა სსრ კავშირში წარმოადგენს შრომის უნარიანი თვითეული მოქალაქის მოვალეობას პრინციპის მიხედვით: „ვინც არ მუშაობს,ის არც სჭამს“. სსრ კავშირში ხორციელდება სოციალიზმის პრინციპი: „თვითეულისაგან მისი უნარის მიხედვით, თვითეულს—მისი შრომის მიხედვით“.

სსრ კავშირის კონსტიტუციის პრინციპიდან

კონსტიტუციის პროექტის განხილვა

ლენინის სახელობის ქარხანაში

სსრ კავშირის სახკომსაბჭოს თავმჯდომარის

ამხ. ვ. მ. მოლოტოვის მოხსენება

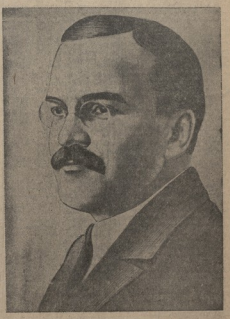

გარღატება მეშენახეობის განვითარებაში!

ქ. ქობულეთის ნაწილი ბრიგადის მებოსტნეები ტრაქტორ ხმარობენ

ქ. ქობულეთის მებოსტნეობის ბრიგადის გეგმაზე იქნა ბოსტნეულის ნათესის 15 ჰექტარი. ბრიგადა ამ ფართობზე ხმარობდა ხელით მუშაობას. ბრიგადის წევრები ნათესის ფართობის გაზრდას ვერ ახერხებდნენ, რადგან ხელით მუშაობა ძალიან ძნელია. ბრიგადის წევრებმა ამ წელს ნათესის ფართობის გაზრდა გადაწყვიტეს. ამ მიზნით ბრიგადამ ტრაქტორი მოითხოვა. ბრიგადის წევრებმა ტრაქტორის მოსვლისთანავე ნათესის ფართობის გაზრდა დაიწყეს. ამ ფართობზე ტრაქტორით ხნავენ, ფარცხავენ და ბოსტნეულს თესავენ. ტრაქტორის ხმარებით ბრიგადის წევრებმა ნათესის ფართობი 15 ჰექტრიდან 30 ჰექტრამდე გაზარდეს.

ბრიგადის წევრები ტრაქტორის ხმარებით ნათესის ფართობის გაზრდას ახერხებენ, მაგრამ ტრაქტორის ხმარებით ნათესის ფართობის გაზრდა ბრიგადის წევრებს ნაკლებ შრომას არ აძლევს

ვ. ი. ქალინინი

კონსტიტუციის სხვალინური პროექტის შესახებ

(ბეჭდვის გარეშე).

(ბეჭდვის გარეშე).

(ბეჭდვის გარეშე).

კომკავშირში

კონსერვატორიის სპეციალური კურსები

(ხან. კანტონის ზოოლოგიის ინსტიტუტი)

სტალინურად ვიზრდოლოთ ჩვენი სამშობლოს ახალგაზრდისათვის*)

ამხ. ს. ორჯონიკიძის სიტყვა

მძიმე მრეწველობის სახკომთან არსებულ სამეცნიერო-ტექნიკურ საბჭოს სხდომაზე 1936 წლის 29 ივნისს

ერთიანი ენციკლოპედია

მოლიანად უზრუნველყოთ ქვეყანა სათბობით

სტალინურად მიბრძოლოთ ჩვენი საშუალოს აყვავებისათვის

ამხ. ს. ორჯონიკიძის სიტყვა

[illegible] 20 [illegible] 37.495 [illegible] 46.9 [illegible] 26.5 [illegible] 16.7 [illegible] 10.2 [illegible]

[illegible] 90 [illegible] 150 [illegible] 90 [illegible] 1930 [illegible] 1927 [illegible] 1933 [illegible] 1927 [illegible] 1933 [illegible] 1927 [illegible] 1933